

**50** SINCE  
1974  
AT YOUR  
SIDE

**Intermizoo®**

**Da 50 anni guardiamo  
al futuro.  
Ogni giorno.**



---

**DIFFERENZIARE  
LE SCELTE  
GENETICHE**

Per una strategia  
genetica vincente  
occorre diversificare.

---

**CRISALIS  
DA RECORD**

Crisalis è primo toro  
provato in Italia  
per GPFT, per la quinta  
volta consecutiva.

**DICEMBRE  
2025**





**DICEMBRE 2025.  
DIFFERENZIARE  
LE SCELTE,  
UN PRINCIPIO  
ANCORA IMPORTANTE  
NELLA MODERNA  
SELEZIONE HOLSTEIN**

Intermizoo vanta un gruppo sempre più ampio e diversificato di tori genomici e provati con figlie. La scelta di quali utilizzare nel proprio **piano genetico aziendale** è fondamentale, ed è cruciale valorizzare ciascuno di essi **differentiando le scelte**, in modo che ogni toro esprima al meglio i propri punti di forza, contribuendo a costruire **mandrie più produttive, funzionali e sostenibili.**

## Differenziare: il cardine della filosofia di selezione Intermizoo

Nei nostri cataloghi, negli editoriali e nelle riunioni con allevatori e tecnici, citiamo sempre la filosofia Intermizoo come linea guida essenziale per impostare il nostro lavoro di selezione genetica dei tori.

La nostra, però, non è semplicemente una scelta dei tori da mettere a catalogo in funzione delle mode del momento, bensì una **strategia di selezione di lungo periodo**.

La selezione genetica nella bovina da latte richiede tempi lunghi. Occorre una strategia che abbia come obiettivo quello di **migliorare gli eventuali punti deboli** della razza, e che allo stesso tempo sia in grado di **soddisfare gli obiettivi produttivi** degli allevatori e le **esigenze del mercato**.

Il mondo cambia in modo continuo, la zootecnia da latte presenta nuove sfide ogni giorno e l'approccio di Intermizoo per essere sempre pronti ai mutamenti è quello di **diversificare**.





# Differenziare gli obiettivi di selezione



Come visto nell'editoriale dello scorso catalogo, il mondo zootecnico avanzato presenta paesi e realtà produttive molto diverse tra loro, e **Intermizoo punta a soddisfare esigenze allevatorie altrettanto diverse.**

Paesi come l'Italia necessitano di elevate produzioni di proteine unite a una morfologia funzionale; in altre realtà, come l'Ungheria - che ha la media più alta in Europa di vacche per allevamento - sono essenziali alte produzioni, arti e piedi molto forti e capezzoli delle dimensioni corrette, vista l'ampia diffusione delle sale di mungitura rotative.

In Irlanda, dove la produzione di latte valorizza i pascoli, servono vacche con basse richieste alimentari, produzioni medie, molta forza nell'anteriore, piedi robusti e alta fertilità femminile.

Parliamo sempre di Holstein, ma con una grande poliedricità di tipologie produttive.

La storia degli ultimi 60 anni di selezione Holstein ha visto molti cambiamenti e, soprattutto, molte scoperte.

Quando si selezionava solo per produzione, si è

capito che anche la morfologia funzionale sarebbe stata fondamentale per ottenere vacche produttive e longeve. E il mondo della selezione ha virato i propri obiettivi.

In seguito si è compresa l'importanza degli indici gestionali: la selezione per salute mammaria e fertilità femminile ha portato notevoli miglioramenti nelle nostre mandrie.

Le nuove sfide ci portano oggi a selezionare **vacche ad alta produzione**, ma al contempo **funzionali, longeve** e adatte alle nuove attenzioni del mercato verso **benessere animale e sostenibilità.**

In tutte queste fasi di cambiamento, chi è "pronto" riesce ad anticipare i tempi, guadagnando in **progresso genetico.**

Il nostro modo per essere "pronti" è proprio quello di **diversificare gli obiettivi di selezione**, e la nostra storia parla chiaro: molti dei nostri tori inizialmente poco compresi si sono poi rivelati dei **campioni.**

## Differenziare le linee di sangue



La **consanguineità** è sempre un tema caldo quando si parla di selezione genetica.

Con la selezione, un certo aumento della consanguineità è fisiologico. Ignorare questo aspetto o, al contrario, demonizzarlo sono due estremi che secondo noi portano fuori strada.

La consanguineità può essere **gestita in modo oculato**.

A livello aziendale, i **piani di accoppiamento moderni** sono strumenti molto efficaci; a livello di popolazione, sono cruciali le scelte delle associazioni allevatori e delle organizzazioni selettive, in **coordinamento** con i centri di Fecondazione Artificiale.

Le recenti modifiche apportate da ANAFIBJ alla formula di calcolo degli indici PFT, IES e ICS-PR **valorizzano i tori meno consanguinei** rispetto alla popolazione di vacche italiane. Intermizoo ha sempre posto grande attenzione alla **differenziazione genetica**, sia per gestire la consanguineità, sia per diversificare le tipologie di tori. Concentrarsi solo su pochi tori perché più alti negli indici totali porta spesso in vicoli ciechi e ci rende meno pronti al mutare degli obiettivi di selezione.

## Differenziare la scelta dei tori

La risposta alle problematiche fin qui descritte è proprio la **differenziazione nell'utilizzo dei tori**, sia nei piani di accoppiamento aziendali che nei programmi di selezione dei centri di Fecondazione Artificiale.

Gli indici genetici, pur avendo raggiunto con la genomica **alti livelli di accuratezza**, sono comunque delle stime **statistiche**: delle previsioni. Queste previsioni possono essere confermate nel tempo, ma talvolta possono subire variazioni, sia migliorative che peggiorative.

Ecco perché impostare una strategia che utilizzi **più tori**, di **tipologie diverse** e con **linee di sangue differenziate**, rappresenta una scelta ottimale per:

- > **anticipare i futuri obiettivi** di selezione;
- > **contenere** l'aumento della consanguineità;
- > **gestire i cambiamenti** degli indici di selezione.

# Lo studio: genomici vs provati, 4 anni dopo

## I LA PROVA SUL CAMPO

Abbiamo analizzato un gruppo dei diciotto tori genomici più utilizzati in Italia nel primo semestre 2022. Ci siamo basati sull'andamento dei loro dati storici, partendo da quando erano ancora giovani promesse genomiche, passando per l'arrivo delle figlie, fino alla conferma definitiva come tori provati.

## I I DATI ANALIZZATI

Abbiamo monitorato l'evoluzione reale di:

- > GPFT
- > INDICE LATTE E KG PROTEINE
- > CELLULE SOMATICHE
- > ARTI E PIEDI

*Nota tecnica: tutti i dati finali a dicembre 2025 sono stati depurati dalla svalutazione della base genetica, per offrire un confronto reale e onesto sulla qualità degli animali in stalla oggi.*



## I LA FISIOLOGIA DEL DATO

Guardando i grafici storici, è evidente come gli indici cambino nel tempo.

Questo è fisiologico: un dato genomico (attendibilità ~70%) viene confermato o smentito dalla prova con le figlie (attendibilità >90%).

**La domanda chiave è: come ci si difende da questa variabilità?**

## I DUE STRATEGIE A CONFRONTO

Abbiamo simulato due scenari di scelta fatti nel 2022:

### > SCENARIO A > **RISCHIO CONCENTRATO**

L'allevatore ha usato solo i migliori 4 tori assoluti per gPFT.

### > SCENARIO B > **STRATEGIA DIVERSIFICATA**

L'allevatore ha "aperto" il gruppo, utilizzando i migliori 8 tori per gPFT.



IL RISULTATO

Lo Scenario B vince su tutta la linea.

Analizzando la mandria reale presente in stalla a dicembre 2025, la differenza è netta.

PARAMETRO	SCENARIO A 4 TORI	SCENARIO B 8 TORI	DIFFERENZA
LATTE (KG)	1.272 Kg	1.536 Kg	+264 Kg
PROTEINE (KG)	79,8 Kg	80,2 Kg	+0,4 Kg
CELLULE SOMATICHE	102,6	101,2	-1,4 <i>irrilevante</i>
ARTI & PIEDI	-0,92	+1,00	1,92 <i>importante</i>

ANDAMENTO KG PROTEINE

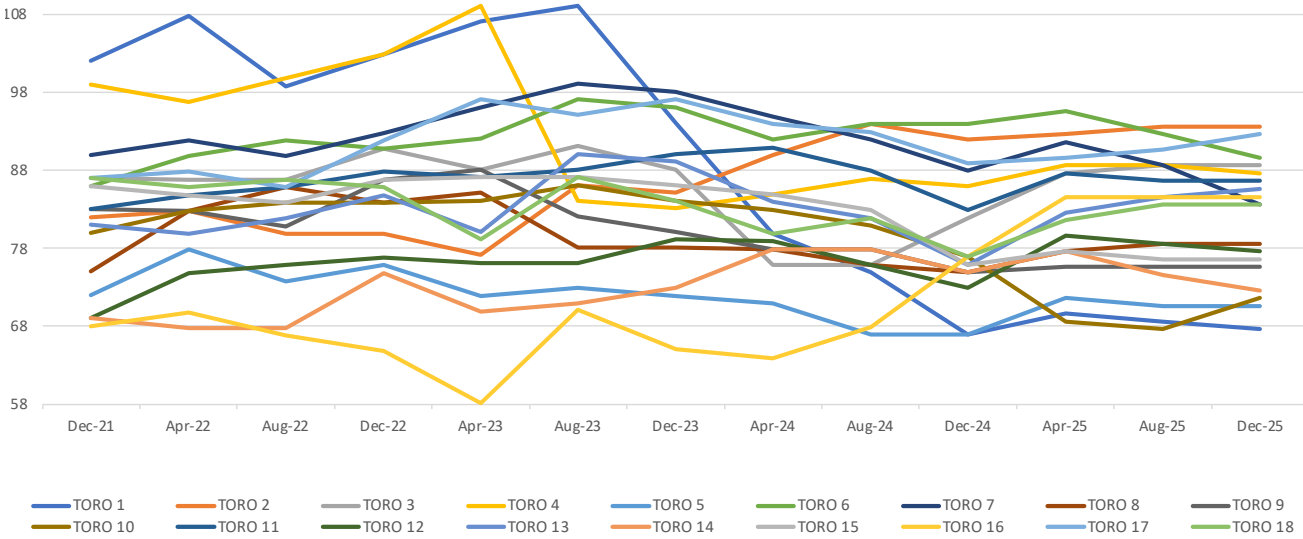





## ■ ANDAMENTO KG GPFT

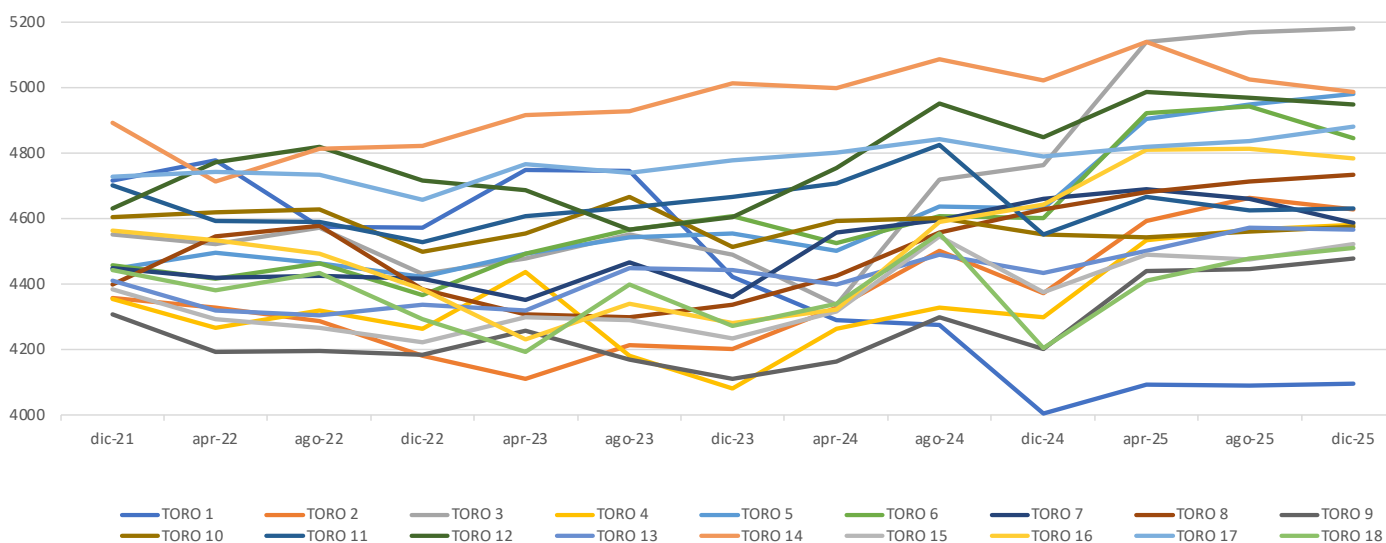

Nel 2021 il Toro 1 sembrava imbattibile. Se avessimo puntato tutto su di lui (scenario A), oggi ci ritroveremmo con vacche dagli arti con gravi difetti funzionali e una produzione di latte molto inferiore alle promesse iniziali. Diversificando con lo Scenario B, invece, abbiamo “pescato” fuoriclasse come il Toro 12 e il Toro 3. Nel 2021 erano solo ottime promesse (fuori dalla top 4), ma **oggi si sono rivelati certezze assolute**, compensando le perdite degli altri e **garantendo una stalla più produttiva, più sana e più longeva**.

Queste elaborazioni confermano quanto **valida** sia la strategia di selezione Intermizoo. Differenziare l'uso dei padri di toro e differenziare l'uso dei tori consigliati nei piani di accoppiamento aziendali è **la migliore strategia per garantire un progresso genetico di lungo periodo**.



## FILOSOFIA INTERMIZOO

TORI CHE SEGUONO LA FILOSOFIA INTERMIZOO

### PFT

TORI SELEZIONATI IN BASE AL PFT

### POLLED

TORI CHE TRASMETTONO IL GENE ACORNE

### RED

TORI CHE TRASMETTONO IL CARATTERE RED

### TIPO

TORI DALL'ECCELLENTE MORFOLOGIA



## CRISALIS riscrive la storia.

Con la quinta presenza al vertice della classifica italiana dei tori provati per indice **GPFT**, supera il record detenuto da **MIURA**.

Le figlie in terza lattazione stanno confermando in pieno le aspettative, con impressioni di campo estremamente positive.

**Crisalis** è un grande toro.

Uno di quelli destinati a entrare tra i grandi nomi della storia Intermizoo, capace di lasciare un segno profondo e duraturo nella razza Holstein.

## WENDAT continua a convincere.

Dopo l'eccellente debutto delle primipare, anche le secondipare stanno offrendo riscontri molto positivi sia in termini produttivi sia di conformazione.

Nell'era post-genomica non è affatto comune avere, all'interno della stessa squadra, due tori di questo livello.

Noi ci siamo riusciti. Credendo nel nostro lavoro.

La squadra dei tori genomici Intermizoo è solida, profonda e altamente specializzata.

Ogni toro è stato selezionato per rispondere a obiettivi genetici ben definiti, con un'unica direzione comune: migliorare, con concretezza, la moderna Holstein.

Oltre i numeri, c'è di più.

## LEGENDE



**TORI CON ALTA  
ATTITUDINE CASEARIA**



**TORI CON B-CASEINA  
A2A2**



**TORI ADATTI ALLA  
MUNGITURA AUTOMATIZZATA**



**TORI CON ALTA  
FACILITÀ DI PARTO**



**TORI CON ALTI  
INDICI ECONOMICI**



**TORI LIBERI DA GENI  
E APLOTIPI INDESIDERATI**



**TORO PROVATO CON FIGLIE**  
ALMENO L'80% DI ATTENDIBILITÀ  
E ALMENO 30 FIGLIE CON 120 GG DI LATTAZIONE



**TORO GENOMICO**  
SOLITAMENTE 75% ATTENDIBILITÀ

AGATON	34
ALCIONE	34
ARADOS	35
BADBOY	36
BALTIMORA	36
BELLAVISTA	37
BELVEDERE	38
BOERO RF	38
COMEDY	14
CRISALIS RF	15
DUBLINER	15
ECUADOR P	19
ENOLA	39
ESKDALE PP RC	40
GASTON	41
GEWISS	41
GLICINE	43
GLOSSER	44
GRINDER PP	44
HARALD	45
HITMAN (jersey)	83
HOKUTO	47
JAMMIN	49
JARAMA P	48
JEANS	51
JOCHEN PP	50
KESSEL	53
LOSITO	52
LOVERNAMUR (bruna)	81
MAFFEO	54
MARULA	55
MASCARA RF	57
MAZINGA	56
MIURA	20
MURCIELAGO	21
NAZARIO	58
OCTOBERFEST (jersey)	83
ORANGE RF	60
PARALLEL P	20
RASCASSE	59
REDBOX	61
REDFEVER PP	60
REDGRAVE	66
REDKISS	22
REDMALFY	62
REDMATIAS P	63
REDMONDO	65
REDPINK VRC	64
REDROKU	67
REDSHIFT	23
REDSTOP	64
RIGHEIRA	68
RIGOLETTO RF	22
RIVOLTO	69
SAXONY	70
SEBULBA	24
SETH	25
SINCLAR	71
SMILODON	75
SONADOR RF	73
SUENO P RF	72
SUZUKA PP	74
TASMANIA	74
TOPSIDE (jersey)	83
UNGAVA	24
USUAL P (jersey)	83
VATER	75
VELADO	76
WENDAT	27
ZOBEL	77



# TOP TORI PROVATI



GPFT	CRISALIS RF	5180
	WINDU	4917
	WENDAT	4880
	ISARCO	4871
	REDSHIFT	4861
	HOLOCRON	5180
	ECUADOR P	4845
	GEYSER P	4792
	SEBULBA	4786
	SMIRNE	4780

IES	ISARCO	1078
	CRISALIS RF	1060
	WENDAT	1001
	DUBLINER	968
	HOLOCRON	929
	WINDU	919
	ECUADOR P	915
	SEBULBA	914
	HIPSTER	895
	KALEIDO P	850

ICS-PR	GEYSER P	995
	RUELO	975
	CRISALIS RF	940
	DUBLINER	939
	REDSHIFT	935
	WENDAT	917
	MURCIELAGO	914
	WINDU	906
	SPINOFF	905
	NIKKA	880

LATTE	UNGAVA	1681
	PARALLEL P	1669
	ISARCO	1655
	HORUS	1602
	DUBLINER	1588
	REDSHIFT	1576
	RAINBOW P	1345
	SETH	1339
	ECUADOR P	1293
	CRISALIS RF	1253

PROTEINE %	RUELO	0,51
	CARDANCE	0,42
	FRASER	0,41
	KUBRICK	0,38
	SEBULBA	0,37
	PEPSOL	0,37
	MIURA	0,35
	HOLOCRON	0,34
	BULOVA	0,33
	BRONSON	0,33

PROTEINE KG	ISARCO	81
	WENDAT	71
	BENACO	70
	SEBULBA	69
	DUBLINER	69
	HOLOCRON	68
	ECUADOR P	68
	CRISALIS RF	67
	HIPSTER	67
	WINDU	66



LONGEVITÀ	GEYSER P	115
	SPINOFF	114
	SIOFOK	114
	GOTICO	113
	CRISALIS RF	112
	MUMBAI P	112
	SPOILER	111
	LATIFI	111
	MALACCA	111
	WENDAT	110

FERTILITÀ FIGLIE	GEYSER P	117
	SPINOFF	112
	GOTICO	112
	LATIFI	111
	ILOTT P	111
	LETSGO	111
	MIURA	110
	MALACCA	110
	GHIBLI	109
	HURACAN	108

CELLULE SOMATICHE	MURCIELAGO	122
	NIKKA	120
	GEYSER P	118
	REDSHIFT	117
	SOAPBOX	117
	MUMBAI P	116
	SMIRNE	115
	RUELO	113
	SPOILER	113
	SIOFOK	113

ARTI E PIEDI	BOEING	2,85
	DORANDO	2,56
	LEPANTO	2,54
	ECUADOR P	2,39
	OKEN	2,19
	YONGE	2,00
	COMEDY	1,94
	CRISALIS RF	1,93
	VIRGILIO	1,76
	PEGASUS	1,73

ICM MAMMELLA	LOCUST	3,36
	GEYSER P	3,08
	GOTICO	2,38
	LETSGO	2,37
	NORWAY	2,31
	LATIFI	2,13
	OKINAWA	2,04
	BOEING	2,01
	KALEIDO P	1,98
	HURACAN	1,94

IMA OK ROBOT	OKEN	110
	KALEIDO P	109
	RUELO	109
	SPOILER	109
	MUMBAI P	109
	COMEDY	109
	CRISALIS RF	108
	SEBULBA	108
	GOTICO	108
	JENGA P	108

FACILITÀ DI PARTO	ISARCO	107
	NIKKA	107
	SPOILER	107
	RAINBOW P	107
	ILOTT P	106
	GEYSER P	106
	LEPANTO	106
	CRISALIS RF	105
	REDKISS	105
	WENDAT	105

TOLLERANZA AL CALDO	WENDAT	114
	REDSHIFT	113
	PEPSOL	111
	HOLOCRON	110
	GOTICO	108
	DRAGON P	106
	GHIBLI	106
	RUELO	105
	MUMBAI P	105
	LEPANTO	105

PRO CASEUS +	RUELO	121
	JENGA P	117
	KUBRICK	116
	MUMBAI P	115
	MIURA	115
	BENACO	114
	CARDANCE	114
	HURACAN	113
	BULOVA	113
	GHIBLI	113
	DORANDO	112
	SPOILER	112
	BRONSON	112
	NIKKA	111
	MURCIELAGO	110
	SPINOFF	110
	VIRGILIO	110
	MALACCA	110
	WINDU	109
	SMIRNE	109

A2A2	WENDAT	
	ISARCO	
	HOLOCRON	
	ECUADOR P	
	SEBULBA	
	SMIRNE	
	HURACAN	
	KALEIDO P	
	DORANDO	
	NIKKA	
	SPOILER	
	MUMBAI P	
	REDKISS	
	HIPSTER	
	BOEING	
	SOAPBOX	
	SPINOFF	
	LEPANTO	
	BENACO	
	PEGASUS	

# TOP TORI PROVATI

COMEDY 808  
Allevamento Piazza di Brutti Franca Marmirolo (MN)



101

# Comedy

KNS COMEDY TL TM TV TY CD WF - DE000357640700  
NAAB 198H002038 - aAa 135246 - NATO IL 12/12/2014

**COMMANDER**  
(MOGUL X OBSERVER)

KNS REALITY VG86  
(EPIC)

KNS RENDEZVOUS ET PF VG85  
(MAN-OMAN)

FILOSOFIA INTERMIZOO

## VALUTAZIONE MORFOLOGICA

STATURA	0,79
FORZA - VIGORE	1,13
PROFONDITÀ	1,11
ANGOLOSITÀ	0,56
ANGOLO GROPPA	-2,30
LARGHEZZA GROPPA	0,89
CONFORMAZIONE	0,97
ARTI DI LATO	0,07
ARTI DA DIETRO	2,36
ANGOLO DEL PIEDE	1,74
LOCOMOZIONE	2,11
ATT. ANTERIORE MAMM.	1,12
ALT. MAMMELLA POST.	0,98
LARG. MAMMELLA POST.	0,71
LEGAMENTO	0,62
PROFOND. MAMMELLA	0,82
POS. CAPEZZOLI ANT.	-0,20
POS. CAPEZZOLI POST.	-0,29
DIM. CAPEZZ.	2,04

GPFT +4132 | IES € +488 | ICS-PR +131

## DATI PRODUTTIVI

LATTE	+841
PR. %	+0,12
PR. KG	42
GR. %	+0,01
GR. KG	34
FIGLIE	3495
ALLEVAMENTI	870
ATTENDIBILITÀ	99

FONTE: DATI ANAFIBJ 12/2025

## MORFOLOGIA

TIPO	+0,76
ICM	+0,90
ARTI / PIEDI	+1,94
ATTENDIBILITÀ %	98

## QUALITÀ DEL LATTE

K-CASEINA	BB
B-CASEINA	A2A2
B-LATTOGLOBULINA	AB

## DATI GESTIONALI

FACILITÀ PARTO TORO	95
FACILITÀ PARTO FIGLIE	107
INDICE BENESSERE	95
CELLULE SOMATICHE	101
SALUTE MAMMELLA	100
IND. MUNGITURA AUTOM.	109
LONGEVITÀ	104
FERTILITÀ FIGLIE	99
INDICE BCS	98
EFFICIENZA ALIMENTARE	103
TOLLERANZA AL CALDO	103

## PUNTI FORTI

Vacche bilanciate, ideale forza anteriore, diametri, ottima maturazione nel corso delle lattazioni, toro da robot, dimensione e disposizione capezzoli.

## USO

Clash, Nebula, Parallel, Miura, Pegasus, Popstar, Poison, Duke, Perseus, Vanhalen, Pursuit, Tabasco, Scolari, Zarek, Topshot, Hotline, Recoil, Frazzled.



DUBLINER 114 - figlia  
Soc. Agr. Savio Angelo a Roberto s.s.

# Dubliner

RR DUBLINER TL TM TV TY PF CF WF - DE000362351602  
NAAB 198H002219 - aAa 342516 - NATO IL 03/12/2019

**DURABLE**  
(CHARLEY X YODER)

RR ELANIE VG87  
(GYMNAST)

RR ELISA-MARIE VG86  
(BOSS)

LATTE

1588



106

PFT

## VALUTAZIONE MORFOLOGICA

STATURA	0,43
FORZA - VIGORE	-1,18
PROFONDITÀ	-0,74
ANGOLOSITÀ	-0,20
ANGOLO GROPPA	-0,29
LARGHEZZA GROPPA	-0,04
CONFORMAZIONE	0,54
ARTI DI LATO	0,74
ARTI DA DIETRO	0,63
ANGOLO DEL PIEDE	0,44
LOCOMOZIONE	1,94
ATT. ANTERIORE MAMM.	0,24
ALT. MAMMELLA POST.	0,72
LARG. MAMMELLA POST.	0,56
LEGAMENTO	1,78
PROFOND. MAMMELLA	0,87
POS. CAPEZZOLI ANT.	2,84
POS. CAPEZZOLI POST.	1,99
DIM. CAPEZZ.	1,46

GPFT +4744 | IES € +968 | ICS-PR +939

## DATI PRODUTTIVI

LATTE	+1588
PR. %	+0,13
PR. KG	69
GR. %	-0,02
GR. KG	59
FIGLIE	938
ALLEVAMENTI	260
ATTENDIBILITÀ	98

FONTE: DATI ANAFIBJ 12/2025

## MORFOLOGIA

TIPO	+0,11
ICM	+0,30
ARTI / PIEDI	+0,97
ATTENDIBILITÀ %	96

## QUALITÀ DEL LATTE

K-CASEINA	BB
B-CASEINA	A1A2
B-LATTOGLOBULINA	AB

## DATI GESTIONALI

FACILITÀ PARTO TORO	97
FACILITÀ PARTO FIGLIE	112
INDICE BENESSERE	102
CELLULE SOMATICHE	104
SALUTE MAMMELLA	101
IND. MUNGITURA AUTOM.	99
LONGEVITÀ	110
FERTILITÀ FIGLIE	106
INDICE BCS	96
EFFICIENZA ALIMENTARE	107
TOLLERANZA AL CALDO	96

## PUNTI FORTI

Indice latte, kg proteine, longevità, arti di lato positivi, locomozione, legamento.

## USO

Parallel, Clash, Rally, Kitami, Pegasus, Kubrick, Crisalis, Verdiso, Vanhalen, Sound System, Jedi, Montross, Reflector, Sigillo, Dateline, Hotline.



# Crisalis RF

ZFZ CRISALIS RF TL TM TV TY RF PF CF WF - DE000540974596  
NAAB 198H002222 - aAa 234165 - NATO IL 06/09/2019

**GYWER**  
(GYMNAST X LOBACH)

ZFZ CRYSTALCLEAR VG89  
(MR SALVATORE)

MOX CRYSTAL EX90  
(POWERBALL P)

## Primo toro provato Italiano per GPFT per la quinta volta consecutiva!

- > Le sue figlie hanno alte produzioni, con una ottima maturazione durante la lattazione.
- > Hanno mammelle forti, di qualità, con capezzoli ben posizionati e della ideale dimensione.
- > Trasmette tipo bilanciato e ottima conformazione. Gli arti e piedi sono fortissimi.
- > Intermizoo ci ha sempre creduto ed ha 5 suoi figli: Boero RF, Bobafet, Maffeo, Ghisallo RF e Redroku.



CRISALIS



MURI CRISALIS FEDELTA - figlia  
Muri Holstein Caraglio (CN)



GO-FARM FARAD - figlia  
(2a lattazione)  
Go-Farm Di Gozzini e Liborio  
Casalmorano (CR)

VALUTAZIONE MORFOLOGICA			
STATURA		2,10	
FORZA - VIGORE		1,29	
PROFONDITÀ		1,29	
ANGOLOSITÀ		1,27	
ANGOLO GROPPA		-1,64	
LARGHEZZA GROPPA		2,80	
CONFORMAZIONE		2,40	
ARTI DI LATO		-0,71	
ARTI DA DIETRO		3,43	
ANGOLO DEL PIEDE		2,03	
LOCOMOZIONE		0,99	
ATT. ANTERIORE MAMM.		1,80	
ALT. MAMMELLA POST.		2,00	
LARG. MAMMELLA POST.		1,31	
LEGAMENTO		0,94	
PROFOND. MAMMELLA		2,26	
POS. CAPEZZOLI ANT.		1,53	
POS. CAPEZZOLI POST.		-0,51	
DIM. CAPEZZ.		1,15	

GPFT +5180 | IES € +1060 | ICS-PR +940

DATI PRODUTTIVI	
LATTE	+1253
PR. %	+0,20
PR. KG	67
GR. %	+0,16
GR. KG	68
FIGLIE	3505
ALLEVAMENTI	705
ATTENDIBILITÀ	99

Fonte: DATI ANAFIBJ 12/2025

MORFOLOGIA	
TIPO	+1,39
ICM	+1,93
ARTI / PIEDI	+1,93
ATTENDIBILITÀ %	98

QUALITÀ DEL LATTE	
K-CASEINA	AA
B-CASEINA	A1A2
B-LATTOGLOBULINA	AA

DATI GESTIONALI	
FACILITÀ PARTO TORO	105
FACILITÀ PARTO FIGLIE	107
INDICE BENESSERE	104
CELLULE SOMATICHE	110
SALUTE MAMMELLA	110
IND. MUNGITURA AUTOM.	108
LONGEVITÀ	112
FERTILITÀ FIGLIE	106
INDICE BCS	94
EFFICIENZA ALIMENTARE	103
TOLLERANZA AL CALDO	98

### PUNTI FORTI

Attendibilità, mammella, arti e piedi, dimensione capezzoli, cellule somatiche, facilità di parto, toro da robot.

### USO

Parallel, Geyser, Kitami, Poison, Nebula, Miura, Wendat, Rager red, Ranger red, Vanhalen, Montross, Duke, Padawan, Pellegrino, Zarek, Casper, Tabasco, Pursuit, Zazzle.







## Crisalis campione

Crisalis nel 2025 si è riconfermato, per la quinta volta consecutiva, il **primo toro provato in Italia per indice GPFT**. A livello internazionale è oggi il **secondo toro provato al mondo**, dopo aver guidato **per due volte consecutive** la lista globale dei migliori tori provati con figlie per GPFT. Gli incredibili risultati di Crisalis sono arrivati grazie alle prestazioni e alla morfologia delle sue figlie, che mostrano **un'ottima maturazione tra la prima e la seconda lattazione**. Le primissime terzipare, inoltre, si stanno rivelando **vacche sensazionali**.

Le figlie di Crisalis sono apprezzate per l'**ottima qualità dell'ossatura** e per la **funzionalità di arti e piedi**. Le **mammelle** sono decisamente notevoli, sia per **qualità** che per **funzionalità**, con capezzoli di **posizione e dimensione ideali**.

**Dall'alto:** Figlie di Crisalis in seconda lattazione, Go-Farm di Gozzini Luca, Claudia e Liborio Fabio, Casalmorano, Cremona /  
Figlie di Crisalis in prima lattazione, Go-Farm di Gozzini Luca, Claudia e Liborio Fabio, Casalmorano, Cremona /  
Figlie di Crisalis in prima lattazione, Azienda Agricola Valle Marco, Goito, Mantova.



1°

TORO  
PROVATO  
IN ITALIA

THE  
ONE  
AND  
ONLY

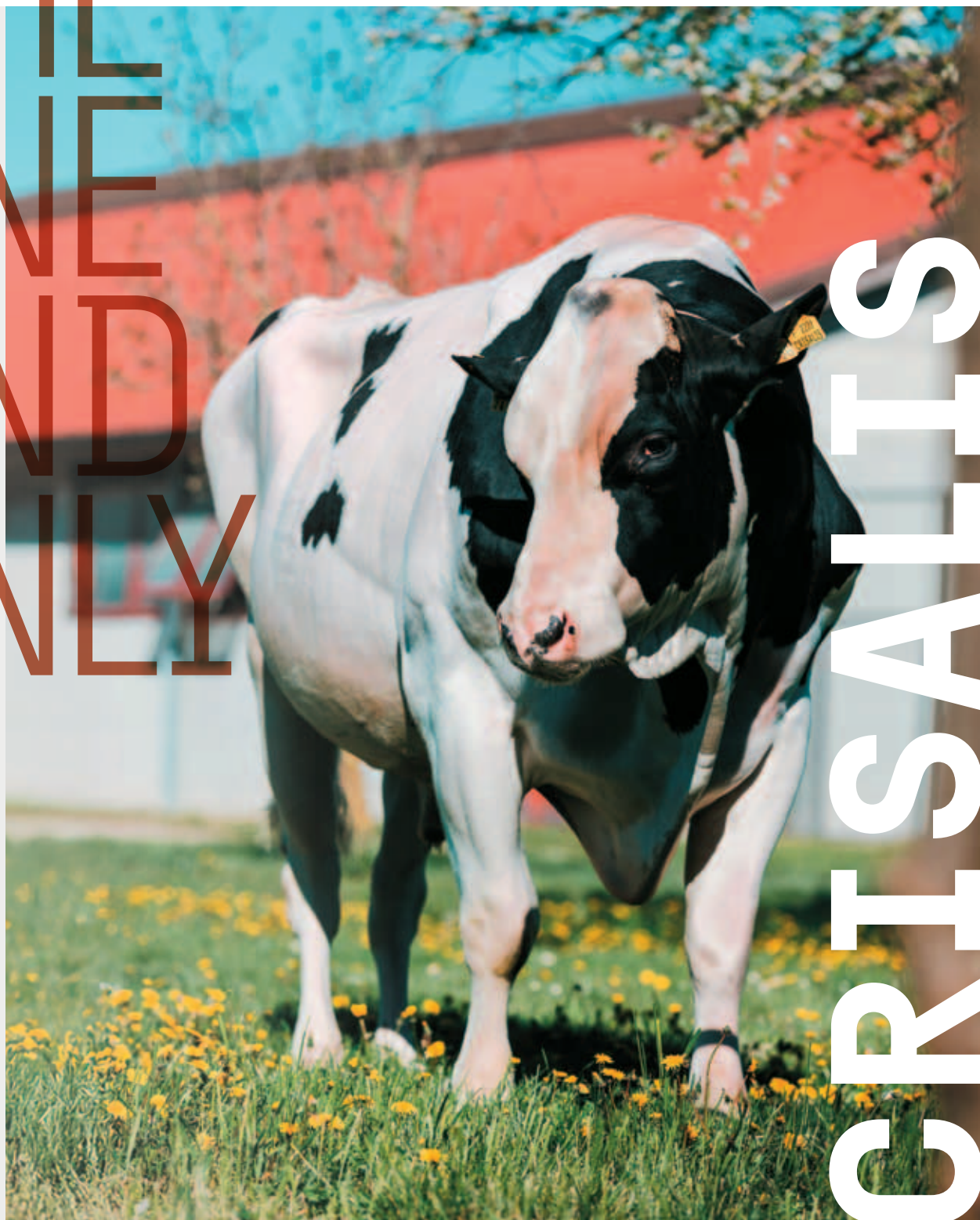

CRISATI'S



BERTAIOLA CASPER 57 ET - madre  
Soc Agr Bertaiola Volta Mantovana (MN)

# Fluno P

BERTAIOLA FLUNO ET TL TM TY PC CF WF - IT020991490796  
NAAB 198H002261 - aAa 342156 - NATO IL 13/11/2020

**KALEIDO P**  
(HOTSPOT P X BATTLECRY)

BERTAIOLA CASPER57 V685  
(CASPER)

BERTAIOLA SOLARIS ET 844 V685  
(SOLARIS)

MAMMELLA

+1,44

PRO  
CASEUS  
PLUS+

INDICE DI  
ATTITUDINE CASEARIA

103

POLLED

## VALUTAZIONE MORFOLOGICA

STATURA	0,68
FORZA - VIGORE	-0,03
PROFONDITÀ	-0,22
ANGOLOSITÀ	0,14
ANGOLO GROPPA	-0,06
LARGHEZZA GROPPA	0,20
CONFORMAZIONE	1,14
ARTI DI LATO	-0,45
ARTI DA DIETRO	-0,65
ANGOLO DEL PIEDE	0,67
LOCOMOZIONE	-0,45
ATT. ANTERIORE MAMM.	2,30
ALT. MAMMELLA POST.	0,90
LARG. MAMMELLA POST.	-0,46
LEGAMENTO	1,00
PROFOND. MAMMELLA	1,56
POS. CAPEZZOLI ANT.	0,10
POS. CAPEZZOLI POST.	0,79
DIM. CAPEZZ.	0,91

GPFT +4396 | IES € +607 | ICS-PR +335

## DATI PRODUTTIVI

LATTE	+989
PR. %	+0,15
PR. KG	53
GR. %	+0,05
GR. KG	42
FIGLIE	76
ALLEVAMENTI	42
ATTENDIBILITÀ	88

FONTE: DATI ANAFIBJ 12/2025

## MORFOLOGIA

TIPO	+0,56
ICM	+1,44
ARTI / PIEDI	-0,21
ATTENDIBILITÀ %	81

## QUALITÀ DEL LATTE

K-CASEINA	BE
B-CASEINA	A1A2
B-LATTOGLOBULINA	AA

## DATI GESTIONALI

FACILITÀ PARTO TORO	104
FACILITÀ PARTO FIGLIE	106
INDICE BENESSERE	102
CELLULE SOMATICHE	103
SALUTE MAMMELLA	102
IND. MUNGITURA AUTOM.	103
LONGEVITÀ	104
FERTILITÀ FIGLIE	102
INDICE BCS	95
EFFICIENZA ALIMENTARE	100
TOLLERANZA AL CALDO	100

## PUNTI FORTI

Gene polled, indice Pro Caseus+, facilità di parto, morfologia bilanciata, salute mammella.

## USO

Parallel P, Clash P, Dragon P, Jenga P, Ilott P, Redsamba P, Crisalis RF, Wendat, Sound System, Distefano, Barone Rosso, Tabasco, Dateline, Zazzle, Renegade, Holysmokes.



HORUS

# Horus

HORUS ET TL TM TY PF CF WF - DE000361079542  
NAAB 198H002167 - aAa 234165 - NATO IL 29/04/2018

**OUTLAST**  
(DOORSOPEN X OAK)

GUESE-PRNTS YODER 5184 ET  
(YODER)

GUESE-PRNTS UNO BELLA-ET V685  
(NUMERO UNO)

LATTE

1602

PRO  
CASEUS  
PLUS+

INDICE DI  
ATTITUDINE CASEARIA

103

PFT

## VALUTAZIONE MORFOLOGICA

STATURA	1,41
FORZA - VIGORE	0,12
PROFONDITÀ	-0,70
ANGOLOSITÀ	0,92
ANGOLO GROPPA	1,13
LARGHEZZA GROPPA	1,11
CONFORMAZIONE	0,62
ARTI DI LATO	0,82
ARTI DA DIETRO	2,58
ANGOLO DEL PIEDE	-0,20
LOCOMOZIONE	1,65
ATT. ANTERIORE MAMM.	0,83
ALT. MAMMELLA POST.	1,49
LARG. MAMMELLA POST.	1,56
LEGAMENTO	0,86
PROFOND. MAMMELLA	1,57
POS. CAPEZZOLI ANT.	-1,01
POS. CAPEZZOLI POST.	-1,57
DIM. CAPEZZ.	0,75

GPFT +4521 | IES € +710 | ICS-PR +627

## DATI PRODUTTIVI

LATTE	+1602
PR. %	-0,05
PR. KG	48
GR. %	-0,11
GR. KG	49
FIGLIE	534
ALLEVAMENTI	202
ATTENDIBILITÀ	98

FONTE: DATI ANAFIBJ 12/2025

## MORFOLOGIA

TIPO	+0,67
ICM	+1,19
ARTI / PIEDI	+1,21
ATTENDIBILITÀ %	95

## QUALITÀ DEL LATTE

K-CASEINA	AA
B-CASEINA	A1A2
B-LATTOGLOBULINA	AB

## DATI GESTIONALI

FACILITÀ PARTO TORO	96
FACILITÀ PARTO FIGLIE	108
INDICE BENESSERE	105
CELLULE SOMATICHE	108
SALUTE MAMMELLA	108
IND. MUNGITURA AUTOM.	100
LONGEVITÀ	105
FERTILITÀ FIGLIE	108
INDICE BCS	99
EFFICIENZA ALIMENTARE	105
TOLLERANZA AL CALDO	101

## PUNTI FORTI

Produzione, arti da dietro, dimensione e posizione capezzoli, fertilità figlie, salute mammella, facilità di parto, longevità.

## USO

Kubrick, Poison, Comedy, Kitami, Geyser, Poison, Miura, Kaleido, Rodanas, Enterprise, Eject, Epic, Casper, Balisto, Josuper, Frazzled, Amulet.





# Ecuador P

KNO ECUADOR P ET TL TM TV TY PC CF WF - DE000363306118  
NAAB 198H002264 - aAa 243165 - NATO IL 28/08/2020

**HOTHAND**  
(HOTLINE X MONTROSS)

KNO 04385  
(JAMESON)

KNO ESTRADA GP84  
(POWERBALL P)

ARTI E  
PIEDI

+2,39

PRO  
CASEUS  
PLUS+

107

## Tra i migliori tori polled provati con figlie al mondo.

- > Le sue figlie sono molto produttive e hanno mammelle fenomenali.
- > Trasmette eccellente qualità dell'ossatura e caratteri da latte.
- > Dato molto positivo su arti e piedi e locomozione.
- > Ideale per molte linee di sangue.



ECUADOR P



KNO ESCURIAL  
3a madre



KNO ESPANIA  
4a madre

### VALUTAZIONE MORFOLOGICA

STATURA	0,20
FORZA - VIGORE	-0,21
PROFONDITÀ	-0,21
ANGOLOSITÀ	1,40
ANGOLO GROPPA	-1,38
LARGHEZZA GROPPA	0,87
CONFORMAZIONE	1,45
ARTI DI LATO	-0,58
ARTI DA DIETRO	3,56
ANGOLO DEL PIEDE	0,79
LOCOMOZIONE	2,40
ATT. ANTERIORE MAMM.	1,46
ALT. MAMMELLA POST.	2,07
LARG. MAMMELLA POST.	2,18
LEGAMENTO	1,65
PROFOND. MAMMELLA	0,31
POS. CAPEZZOLI ANT.	0,28
POS. CAPEZZOLI POST.	1,00
DIM. CAPEZZ.	-0,83

GPFT +4845 | IES € +915 | ICS-PR +678

### DATI PRODUTTIVI

LATTE	+1293
PR. %	+0,21
PR. KG	68
GR. %	+0,06
GR. KG	52
FIGLIE	167
ALLEVAMENTI	62
ATTENDIBILITÀ	92

FONTE: DATI ANAFIBJ 12/2025

### MORFOLOGIA

TIPO	+1,03
ICM	+1,19
ARTI / PIEDI	+2,39
ATTENDIBILITÀ %	86

### QUALITÀ DEL LATTE

K-CASEINA	AA
B-CASEINA	A2A2
B-LATTOGLOBULINA	AB

### PUNTI FORTI

Salute mammella, locomozione, arti e piedi, gene polled, toro da robot, indice Pro Caseus+, toro da robot, longevità.

### USO

Geyser P, Kaleido P, Kitami PP, Parallel P, Miura, Kubrick, Spinoff, Comedy, Sound System, Distefano, Tabasco, Casper, Simon P, Barone Rosso, Einstein, Taos.



A2A2

### DATI GESTIONALI

FACILITÀ PARTO TORO	100
FACILITÀ PARTO FIGLIE	105
INDICE BENESSERE	102
CELLULE SOMATICHE	105
SALUTE MAMMELLA	103
IND. MUNGITURA AUTOM.	104
LONGEVITÀ	110
FERTILITÀ FIGLIE	100
INDICE BCS	89
EFFICIENZA ALIMENTARE	103
TOLLERANZA AL CALDO	103

POLLED

Gruppo figlie di Miura (1a Lattazione)  
Reinders, Anevelde (Paesi Bassi)

# Miura

GO-FARM MIURA ET TL TM TV TY PF CF WF - IT019991486573  
NAAB 198H002100 - aAa 342516 - NATO IL 26/05/2016

AFTERBURNER  
(FLAME X MOGUL)

GO-FARM MAMBA ET V685  
(ENFORCER)

HONDA V686  
(BOOKEM)

FILOSOFIA INTERMIZOO

## VALUTAZIONE MORFOLOGICA

STATURA	-0,24
FORZA - VIGORE	0,74
PROFONDITÀ	1,29
ANGOLOSITÀ	0,63
ANGOLO GROPPA	-0,31
LARGHEZZA GROPPA	-0,38
CONFORMAZIONE	0,25
ARTI DI LATO	-0,02
ARTI DA DIETRO	0,92
ANGOLO DEL PIEDE	-0,19
LOCOMOZIONE	1,63
ATT. ANTERIORE MAMM.	-0,80
ALT. MAMMELLA POST.	0,09
LARG. MAMMELLA POST.	0,45
LEGAMENTO	1,34
PROFOND. MAMMELLA	-1,24
POS. CAPEZZOLI ANT.	1,23
POS. CAPEZZOLI POST.	0,57
DIM. CAPEZZ.	-0,61

GPFT +4503 | IES € +732 | ICS-PR +678

## DATI PRODUTTIVI

LATTE	+258
PR. %	+0,35
PR. KG	50
GR. %	+0,36
GR. KG	52
FIGLIE	2847
ALLEVAMENTI	750
ATTENDIBILITÀ	99

FONTE: DATI ANAFIBJ 12/2025

## MORFOLOGIA

TIPO	+0,28
ICM	-0,56
ARTI / PIEDI	+0,96
ATTENDIBILITÀ %	98

## QUALITÀ DEL LATTE

K-CASEINA	AB
B-CASEINA	A2A2
B-LATTOGLOBULINA	AB

## DATI GESTIONALI

FACILITÀ PARTO TORO	104
FACILITÀ PARTO FIGLIE	109
INDICE BENESSERE	104
CELLULE SOMATICHE	103
SALUTE MAMMELLA	103
IND. MUNGITURA AUTOM.	104
LONGEVITÀ	103
FERTILITÀ FIGLIE	110
INDICE BCS	101
EFFICIENZA ALIMENTARE	104
TOLLERANZA AL CALDO	97

## PUNTI FORTI

Alto Indice Pro Caseus+, alta maturazione tra le lattazioni, forza e larghezza anteriore, percentuali e materia utile, ideale impostazione arti e piedi,

## USO

Comedy, Parallel, Clash, Pegasus, Dragon, Sound System, Sharpe, Neutron, Vanhalen, Dateline, Hothand, Hotline, Jedi, Duke, Frazzled, Balisto, Brasileiro.

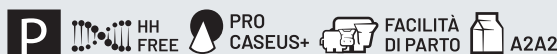

POLLED



PARALLEL P

# Parallel P

PARALLEL ET TL TM TV TY PC CF WF - DE000358110848  
NAAB 198H002061 - aAa 531426 - NATO IL 06/07/2015

POWERBALL P  
(EARNHARDT X ROBUST)

FARNEAR ELLIE ELSA ET  
(SUPERSIRE)

MORNINGVIEW SUPER ELLIE-ET EX91  
(SUPER)

## VALUTAZIONE MORFOLOGICA

STATURA	-0,33
FORZA - VIGORE	-0,60
PROFONDITÀ	-0,79
ANGOLOSITÀ	-0,14
ANGOLO GROPPA	0,08
LARGHEZZA GROPPA	-1,10
CONFORMAZIONE	-0,03
ARTI DI LATO	-0,03
ARTI DA DIETRO	-0,08
ANGOLO DEL PIEDE	1,09
LOCOMOZIONE	-0,46
ATT. ANTERIORE MAMM.	0,16
ALT. MAMMELLA POST.	0,47
LARG. MAMMELLA POST.	0,66
LEGAMENTO	1,14
PROFOND. MAMMELLA	-0,19
POS. CAPEZZOLI ANT.	-0,39
POS. CAPEZZOLI POST.	0,36
DIM. CAPEZZ.	0,88

GPFT +4367 | IES € +701 | ICS-PR +558

## DATI PRODUTTIVI

LATTE	+1669
PR. %	-0,06
PR. KG	49
GR. %	-0,44
GR. KG	11
FIGLIE	3779
ALLEVAMENTI	831
ATTENDIBILITÀ	99

FONTE: DATI ANAFIBJ 12/2025

## MORFOLOGIA

TIPO	-0,11
ICM	+0,20
ARTI / PIEDI	-0,09
ATTENDIBILITÀ %	99

## QUALITÀ DEL LATTE

K-CASEINA	BE
B-CASEINA	A1A2
B-LATTOGLOBULINA	AA

## DATI GESTIONALI

FACILITÀ PARTO TORO	100
FACILITÀ PARTO FIGLIE	106
INDICE BENESSERE	106
CELLULE SOMATICHE	112
SALUTE MAMMELLA	112
IND. MUNGITURA AUTOM.	93
LONGEVITÀ	107
FERTILITÀ FIGLIE	104
INDICE BCS	99
EFFICIENZA ALIMENTARE	105
TOLLERANZA AL CALDO	102

## PUNTI FORTI

Vacche bilanciate, ideale forza anteriore, diametri, ottima maturazione nel corso delle lattazioni, toro da robot, dimensione e disposizione capezzoli.

## USO

Geyser, Kaleido, Typex, Kitami, Comedy, Miura, Pegasus, Kubrick, Popstar, Poison, Vanhalen, Sharpe, Neutron, Jedi, Duke, Pursuit, Hotline, Dateline.





# Murcielago

GO-FARM MURCIELAGO ET TL TM TV TY PF CF WF - IT019991821891  
NAAB 198H002184 - aAa 234165 - NATO IL 09/11/2018

PACKARD  
(SUPERSTAR X KINGBOY)

GO-FARM CALIXTA ET GP84  
(JEDI)

DE-SU PG COMMANDER 9027 ET VG85  
(COMMANDER)

## Dati solidi, confermati anche dalle terzipare.

- > Un toro "4B" con profilo molto completo e altissimo a Pro Caseus+.
- > Lineare molto corretto: ha tipo, forza dell'anteriore, mammella, arti e piedi.
- > Eccezionale per salute mammella, e positivo a BCS.
- > Positivo sia ad angolo groppa, arti di lato e dimensione capezzoli.

MURCIELAGO



MITELLI MURCIELAGO F775 - figlia  
Mitelli Marco Remedello (BS)



GO-FARM CALIXTA ET GP84 - madre  
Go-Farm di Gozzini e Liborio (CR)

### VALUTAZIONE MORFOLOGICA

STATURA	3,11
FORZA - VIGORE	1,82
PROFONDITÀ	1,45
ANGOLOSITÀ	1,70
ANGOLO GROPPA	0,21
LARGHEZZA GROPPA	2,79
CONFORMAZIONE	2,81
ARTI DI LATO	0,20
ARTI DA DIETRO	0,85
ANGOLO DEL PIEDE	1,37
LOCOMOZIONE	0,90
ATT. ANTERIORE MAMM.	0,69
ALT. MAMMELLA POST.	2,49
LARG. MAMMELLA POST.	1,55
LEGAMENTO	1,58
PROFOND. MAMMELLA	0,96
POS. CAPEZZOLI ANT.	-0,26
POS. CAPEZZOLI POST.	0,61
DIM. CAPEZZ.	2,05

GPFT +4681 | IES € +737 | ICS-PR +914

### DATI PRODUTTIVI

LATTE	+973
PR. %	+0,14
PR. KG	49
GR. %	+0,19
GR. KG	61
FIGLIE	928
ALLEVAMENTI	293
ATTENDIBILITÀ	98

Fonte: DATI ANAFIBJ 12/2025

### MORFOLOGIA

TIPO	+1,13
ICM	+1,34
ARTI / PIEDI	+0,83
ATTENDIBILITÀ %	97

### QUALITÀ DEL LATTE

K-CASEINA	BB
B-CASEINA	A1A1
B-LATTOGLOBULINA	BB

### PUNTI FORTI

Alto indice Pro Caseus+, salute mammella, forza dell'anteriore, cellule somatiche, attendibilità, IMA, ICM.

### USO

Parallel, Kitami, Miura, Bluebill, Geyser, Kaleido, Nebula, Pegasus, Pepsol, Stradivari, Neutron, Topshot, Zarek, Zazzle, Tabasco, Casper, Acura, Pursuit.

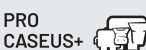

### DATI GESTIONALI

FACILITÀ PARTO TORO	104
FACILITÀ PARTO FIGLIE	101
INDICE BENESSERE	105
CELLULE SOMATICHE	122
SALUTE MAMMELLA	113
IND. MUNGITURA AUTOM.	100
LONGEVITÀ	107
FERTILITÀ FIGLIE	102
INDICE BCS	100
EFFICIENZA ALIMENTARE	105
TOLLERANZA AL CALDO	100

PER

Gruppo di figlie di REDKISS in 1a lattazione - Soc. Agr. Nordera Fratelli e Figli s.s.  
San Martino Buon Albergo (VR)

# Redkiss

SFH REDKISS TL TM TV TY R CF WF - DE000541006763  
NAAB 198H002208 - aAa 234165 - NATO IL 11/08/2019

**GYWER**  
(GYMNAST X LOBACH)

**WIL KPACE V687**  
(PACE RED)

**WIL K 1104**  
(BATTLECRY)

RED

## VALUTAZIONE MORFOLOGICA

STATURA		0,01
FORZA - VIGORE		-0,40
PROFONDITÀ		-0,72
ANGOLOSITÀ		0,22
ANGOLO GROPPA		0,07
LARGHEZZA GROPPA		-0,75
CONFORMAZIONE		0,21
ARTI DI LATO		-1,86
ARTI DA DIETRO		1,54
ANGOLO DEL PIEDE		0,99
LOCOMOZIONE		1,04
ATT. ANTERIORE MAMM.		0,75
ALT. MAMMELLA POST.		1,25
LARG. MAMMELLA POST.		0,04
LEGAMENTO		-0,25
PROFOND. MAMMELLA		1,19
POS. CAPEZZOLI ANT.		0,28
POS. CAPEZZOLI POST.		-0,93
DIM. CAPEZZ.		-1,10

**GPFT +4578 | IES € +843 | ICS-PR +453**

## DATI PRODUTTIVI

LATTE	+706
PR. %	+0,27
PR. KG	56
GR. %	+0,04
GR. KG	32
FIGLIE	361
ALLEVAMENTI	132
ATTENDIBILITÀ	96

Fonte: DATI ANAFIBJ 12/2025

## MORFOLOGIA

TIPO	+0,46
ICM	+0,77
ARTI / PIEDI	+1,10
ATTENDIBILITÀ %	93

## QUALITÀ DEL LATTE

K-CASEINA	AA
B-CASEINA	A2A2
B-LATTOGLOBULINA	AA

## DATI GESTIONALI

FACILITÀ PARTO TORO	105
FACILITÀ PARTO FIGLIE	105
INDICE BENESSERE	103
CELLULE SOMATICHE	101
SALUTE MAMMELLA	101
IND. MUNGITURA AUTOM.	105
LONGEVITÀ	110
FERTILITÀ FIGLIE	105
INDICE BCS	102
EFFICIENZA ALIMENTARE	102
TOLLERANZA AL CALDO	104

## PUNTI FORTI

Percentuale proteine, morfologia bilanciata, angolo groppa positivo, ideale dimensione e disposizione capezzoli, arti e piedi, facilità parto, longevità,

## USO

Redbird, Redlucas, Redsilk, Redliquid, Apoll, Swingman, Apprentice, Santorius, Rager red, Ranger red, Pegasus, Clash, Kaleido, Sound System, Sharpe, Kingoboy, Hotrod.

**P** HH FREE **FACILITÀ DI PARTO** A2A2

YULIANA & JACARTA - figlie di RIGOLETTO  
Az. Agr. Vavassori Cristiano - Calcinante (BG)

# Rigoletto RF

KOEON RIGOLETTO ET TL TM TV TY RF PF CF WF - NL000682613017  
NAAB 198H002221 - aAa 342516 - NATO IL 03/08/2019

**DATELINE**  
(HOTLINE X MONTROSS)

**RED RANGE V686**  
(MR SALVATORE)

**DE OOSTERHOF DG ROSE D RF V689**  
(RUBICON)

RED

## VALUTAZIONE MORFOLOGICA

STATURA		0,24
FORZA - VIGORE		-0,17
PROFONDITÀ		0,04
ANGOLOSITÀ		0,82
ANGOLO GROPPA		2,00
LARGHEZZA GROPPA		-0,57
CONFORMAZIONE		0,81
ARTI DI LATO		0,02
ARTI DA DIETRO		1,75
ANGOLO DEL PIEDE		0,62
LOCOMOZIONE		1,46
ATT. ANTERIORE MAMM.		0,81
ALT. MAMMELLA POST.		1,73
LARG. MAMMELLA POST.		2,73
LEGAMENTO		1,14
PROFOND. MAMMELLA		0,12
POS. CAPEZZOLI ANT.		1,51
POS. CAPEZZOLI POST.		1,56
DIM. CAPEZZ.		-0,88

**GPFT +4378 | IES € +708 | ICS-PR +606**

## DATI PRODUTTIVI

LATTE	+1147
PR. %	+0,06
PR. KG	46
GR. %	-0,07
GR. KG	36
FIGLIE	506
ALLEVAMENTI	203
ATTENDIBILITÀ	97

Fonte: DATI ANAFIBJ 12/2025

## MORFOLOGIA

TIPO	+0,81
ICM	+0,56
ARTI / PIEDI	+1,25
ATTENDIBILITÀ %	93

## QUALITÀ DEL LATTE

K-CASEINA	AB
B-CASEINA	A1A2
B-LATTOGLOBULINA	AA

## DATI GESTIONALI

FACILITÀ PARTO TORO	97
FACILITÀ PARTO FIGLIE	109
INDICE BENESSERE	97
CELLULE SOMATICHE	111
SALUTE MAMMELLA	106
IND. MUNGITURA AUTOM.	94
LONGEVITÀ	109
FERTILITÀ FIGLIE	101
INDICE BCS	98
EFFICIENZA ALIMENTARE	102
TOLLERANZA AL CALDO	101

## PUNTI FORTI

Angolo della groppa positivo, larghezza mammella, arti e piedi, cellule somatiche, longevità, facilità di parto, salute mammella.

## USO

Redshift, Redkiss, Redalert, Redbird, Redlucas, Clash, Top Red, Swingman, Alphabet, Sound System, Neutron, Frazzled.

**P** PRO CASEUS+



# Redshift

SFH REDSHIFT TL TM TV TY R PF CF WF - DE000541006786  
NAAB 198H002217 - aAa 324156 - NATO IL 26/10/2019

**GYWER**  
(GYMNAST X LOBACH)

SFH SIMBA RF VG88  
(APOLL)

KNS SINBALLI ET EX90  
(BALISTO)

## Un grande Red provato: eccezionale in tutto!

- > Discende da una famiglia fortissima, quella di KNS SINBALLI EX90.
- > Le sue figlie si fanno subito notare per le alte produzioni, e la morfologia notevole.
- > Eccellente per angolo groppa e conformazione. Capezzoli ben posizionati e della giusta dimensione.
- > Tra i migliori tori provati per Indice Tolleranza al Caldo.



NORDERA IRONGEN DIPINTA RED ET  
figlia



NORDERA IRONGEN DIPINTA RED ET  
figlia  
Soc. Agr. Nordera Fratelli e Figli  
San Martino Buon Albergo (VR)

REDSHIFT



### VALUTAZIONE MORFOLOGICA

STATURA	3,07
FORZA - VIGORE	2,25
PROFONDITÀ	1,95
ANGOLOSITÀ	1,93
ANGOLO GROPPA	0,47
LARGHEZZA GROPPA	1,84
CONFORMAZIONE	3,46
ARTI DI LATO	-2,04
ARTI DA DIETRO	1,13
ANGOLO DEL PIEDE	2,25
LOCOMOZIONE	0,01
ATT. ANTERIORE MAMM.	0,47
ALT. MAMMELLA POST.	2,15
LARG. MAMMELLA POST.	1,05
LEGAMENTO	0,44
PROFOND. MAMMELLA	0,89
POS. CAPEZZOLI ANT.	1,64
POS. CAPEZZOLI POST.	-0,28
DIM. CAPEZZ.	1,34

-1 0 +1 +2

GPFT +4861 | IES € +846 | ICS-PR +935

### DATI PRODUTTIVI

LATTE	+1576
PR. %	+0,05
PR. KG	60
GR. %	-0,08
GR. KG	52
FIGLIE	549
ALLEVAMENTI	197
ATTENDIBILITÀ	97

FONTE: DATI ANAFIB/J 12/2025

### MORFOLOGIA

TIPO	+1,29
ICM	+1,01
ARTI / PIEDI	+0,68
ATTENDIBILITÀ %	94

### QUALITÀ DEL LATTE

K-CASEINA	AB
B-CASEINA	ATA1
B-LATTOGLOBULINA	AA

### DATI GESTIONALI

FACILITÀ PARTO TORO	103
FACILITÀ PARTO FIGLIE	109
INDICE BENESSERE	106
CELLULE SOMATICHE	117
SALUTE MAMMELLA	113
IND. MUNGITURA AUTOM.	94
LONGEVITÀ	107
FERTILITÀ FIGLIE	104
INDICE BCS	97
EFFICIENZA ALIMENTARE	102
TOLLERANZA AL CALDO	113

### PUNTI FORTI

Produzione, conformazione, ICM, posizione e dimensione capezzoli, cellule somatiche, tolleranza al caldo, salute mammella, facilità di parto, longevità.

### USO

Kitami, Redbird, Redlucas, Redsilk, Redliquid, Redcarpet, Miura, Swingman, Apprentice, Santorius, Miura, Poison, Popstar, Casper, Mogul, Amulet.





GO-FARM SIMBA ET EX90 - madre  
All. Go-farm Casalmorano (CR)



105

# Sebulba

SEBULBA ET ET TL TM TV TY PF CF WF - DE000362966751  
NAAB 198H002252 - aAa 342516 - NATO IL 15/08/2020

**FREEMAX**  
(IMAX X MODESTY)

GO-FARM SIMBA ET EX90  
(CASPER)

SFH SAPHIR GP84  
(RUBICON)

FILOSOFIA INTERMIZOO

## VALUTAZIONE MORFOLOGICA

STATURA		0,68
FORZA - VIGORE		1,08
PROFONDITÀ		0,35
ANGOLOSITÀ		1,00
ANGOLO GROPPA		-1,85
LARGHEZZA GROPPA		2,01
CONFORMAZIONE		0,95
ARTI DI LATO		0,78
ARTI DA DIETRO		1,64
ANGOLO DEL PIEDE		0,88
LOCOMOZIONE		1,82
ATT. ANTERIORE MAMM.		1,31
ALT. MAMMELLA POST.		0,79
LARG. MAMMELLA POST.		1,90
LEGAMENTO		1,17
PROFOND. MAMMELLA		1,07
POS. CAPEZZOLI ANT.		-0,11
POS. CAPEZZOLI POST.		-0,81
DIM. CAPEZZ.		-0,10

**GPFT +4786 | IES € +914 | ICS-PR +680**

## DATI PRODUTTIVI

LATTE	+761
PR. %	+0,37
PR. KG	69
GR. %	+0,43
GR. KG	78
FIGLIE	417
ALLEVAMENTI	138
ATTENDIBILITÀ	96

Fonte: DATI ANAFIBJ 12/2025

## MORFOLOGIA

TIPO	+0,87
ICM	+1,14
ARTI / PIEDI	+1,26
ATTENDIBILITÀ %	93

## QUALITÀ DEL LATTE

K-CASEINA	BB
B-CASEINA	A2A2
B-LATTOGLOBULINA	AA

## DATI GESTIONALI

FACILITÀ PARTO TORO	103
FACILITÀ PARTO FIGLIE	108
INDICE BENESSERE	101
CELLULE SOMATICHE	101
SALUTE MAMMELLA	93
IND. MUNGITURA AUTOM.	108
LONGEVITÀ	106
FERTILITÀ FIGLIE	105
INDICE BCS	102
EFFICIENZA ALIMENTARE	107
TOLLERANZA AL CALDO	102

## PUNTI FORTI

Percentuali di grasso e proteine, morfologia bilanciata, alto indice mammella, ideale locomozione, longevità, fertilità figlie.

## USO

Crisalis, Parallel P, Cash P, Gewiss, Smilodon, Pegasus, Comedy, Kaleido P, Zazzle, Lionel, Tabasco, Sound System, Nibali, Distefano, Zarek, Pursuit.



UNGAVA 144 - figlia  
Az. Agr. Compri Pierino e Simone s.s. - Volta Mantovana (MN)



101

# Ungava

CRISTELLA UNGAVA ET TL TM TV TY PF CF WF - IT019991987755  
NAAB 198H002226 - aAa 243165 - NATO IL 25/12/2019

**ZAREK**  
(TOPSHOT X RUBICON)

CRISTELLA OLE VG85  
(PERSEUS)

CRISTELLA LAVARRA GP84  
(SUPERSIRE)

PFT

## VALUTAZIONE MORFOLOGICA

STATURA		1,12
FORZA - VIGORE		-0,18
PROFONDITÀ		-0,47
ANGOLOSITÀ		0,74
ANGOLO GROPPA		0,20
LARGHEZZA GROPPA		0,13
CONFORMAZIONE		1,13
ARTI DI LATO		-0,66
ARTI DA DIETRO		-0,60
ANGOLO DEL PIEDE		1,66
LOCOMOZIONE		-1,40
ATT. ANTERIORE MAMM.		2,23
ALT. MAMMELLA POST.		1,37
LARG. MAMMELLA POST.		-0,07
LEGAMENTO		-0,12
PROFOND. MAMMELLA		2,21
POS. CAPEZZOLI ANT.		-0,34
POS. CAPEZZOLI POST.		-1,41
DIM. CAPEZZ.		0,30

**GPFT +4528 | IES € +778 | ICS-PR +392**

## DATI PRODUTTIVI

LATTE	+1681
PR. %	+0,00
PR. KG	58
GR. %	+0,18
GR. KG	87
FIGLIE	445
ALLEVAMENTI	106
ATTENDIBILITÀ	97

Fonte: DATI ANAFIBJ 12/2025

## MORFOLOGIA

TIPO	+0,69
ICM	+1,63
ARTI / PIEDI	-0,42
ATTENDIBILITÀ %	93

## QUALITÀ DEL LATTE

K-CASEINA	AA
B-CASEINA	A2A2
B-LATTOGLOBULINA	AA

## DATI GESTIONALI

FACILITÀ PARTO TORO	105
FACILITÀ PARTO FIGLIE	103
INDICE BENESSERE	100
CELLULE SOMATICHE	98
SALUTE MAMMELLA	101
IND. MUNGITURA AUTOM.	102
LONGEVITÀ	110
FERTILITÀ FIGLIE	103
INDICE BCS	97
EFFICIENZA ALIMENTARE	105
TOLLERANZA AL CALDO	104

## PUNTI FORTI

PFT, indice latte, percentuale di grasso e proteine, conformazione, profondità mammella, tolleranza al caldo.

## USO

Parallel, Miura, Kubrick, Kitami, Comedy, Ghibli, Crisalis, Charley, Hotrod, Dateline, Vanhalen, Sound System, Amulet.



GUTHI G-PLUS MEKKA VG88  
madre

# Seth

GUTHI G-PLUS SETH TL TM TV TY PF CF WF - IT028990462776  
NAAB 198H002243 - aAa 342165 - NATO IL 07/04/2020

**PANAMA**  
(PINNACLE X JEDI)

GUTHI G-PLUS MEKKA VG89  
(GYMNAST)

G-PLUS SHARROW ET PF GP82  
(DELTA)

## VALUTAZIONE MORFOLOGICA

STATURA	0,17
FORZA - VIGORE	-0,31
PROFONDITÀ	-0,22
ANGOLOSITÀ	1,05
ANGOLO GROPPA	-0,23
LARGHEZZA GROPPA	0,19
CONFORMAZIONE	1,15
ARTI DI LATO	0,62
ARTI DA DIETRO	1,20
ANGOLO DEL PIEDE	0,54
LOCOMOZIONE	0,87
ATT. ANTERIORE MAMM.	1,76
ALT. MAMMELLA POST.	1,64
LARG. MAMMELLA POST.	0,61
LEGAMENTO	0,68
PROFOND. MAMMELLA	1,96
POS. CAPEZZOLI ANT.	0,04
POS. CAPEZZOLI POST.	0,14
DIM. CAPEZZ.	0,01

GPFT +4298 | IES € +592 | ICS-PR +314

## DATI PRODUTTIVI

LATTE	+1339
PR. %	+0,03
PR. KG	48
GR. %	-0,11
GR. KG	33
FIGLIE	187
ALLEVAMENTI	90
ATTENDIBILITÀ	93

FONTE: DATI ANAFIBJ 12/2025

## MORFOLOGIA

TIPO	+0,78
ICM	+1,61
ARTI / PIEDI	+0,65
ATTENDIBILITÀ %	86

## QUALITÀ DEL LATTE

K-CASEINA	AB
B-CASEINA	A2A2
B-LATTOGLOBULINA	AA

## DATI GESTIONALI

FACILITÀ PARTO TORO	104
FACILITÀ PARTO FIGLIE	104
INDICE BENESSERE	101
CELLULE SOMATICHE	101
SALUTE MAMMELLA	101
IND. MUNGITURA AUTOM.	107
LONGEVITÀ	105
FERTILITÀ FIGLIE	104
INDICE BCS	96
EFFICIENZA ALIMENTARE	103
TOLLERANZA AL CALDO	97

PFT

## PUNTI FORTI

Produzione, arti di lato, mammella, ICM, toro da robot, longevità, fertilità figlie.

## USO

Wendat, Kubrick, Miura, Parallel P, Geyser P, Kaleido P, Pegasus, Kitami PP, Barone Rosso, Distefano, Tabasco, Taos, Zz Top, Einstein, Dateline, Pursuit.



WINDU 408 - figlia  
Valle Marco Goito (MN)

# Windu

WINSTAR WINDU TL TM TV TY CF WF - US003149432522  
NAAB 198H002182 - aAa 342156 - NATO IL 14/08/2018

**YODA**  
(JEDI X YODER)

ROSYLANE-LLC RGN 1133  
(RAGEN)

ROSYLANE-LLC CABRIOLET 7191  
(CABRIOLET)



## VALUTAZIONE MORFOLOGICA

STATURA	0,28
FORZA - VIGORE	0,32
PROFONDITÀ	-0,01
ANGOLOSITÀ	0,28
ANGOLO GROPPA	-2,40
LARGHEZZA GROPPA	-0,04
CONFORMAZIONE	0,53
ARTI DI LATO	-0,56
ARTI DA DIETRO	1,19
ANGOLO DEL PIEDE	0,46
LOCOMOZIONE	1,26
ATT. ANTERIORE MAMM.	2,35
ALT. MAMMELLA POST.	1,75
LARG. MAMMELLA POST.	1,34
LEGAMENTO	1,00
PROFOND. MAMMELLA	1,65
POS. CAPEZZOLI ANT.	0,83
POS. CAPEZZOLI POST.	-0,12
DIM. CAPEZZ.	-0,72

GPFT +4917 | IES € +919 | ICS-PR +906

## DATI PRODUTTIVI

LATTE	+840
PR. %	+0,31
PR. KG	66
GR. %	+0,47
GR. KG	88
FIGLIE	416
ALLEVAMENTI	120
ATTENDIBILITÀ	97

FONTE: DATI ANAFIBJ 12/2025

## MORFOLOGIA

TIPO	+0,89
ICM	+1,66
ARTI / PIEDI	+1,12
ATTENDIBILITÀ %	93

## QUALITÀ DEL LATTE

K-CASEINA	BB
B-CASEINA	A1A2
B-LATTOGLOBULINA	BB

## DATI GESTIONALI

FACILITÀ PARTO TORO	105
FACILITÀ PARTO FIGLIE	104
INDICE BENESSERE	103
CELLULE SOMATICHE	110
SALUTE MAMMELLA	106
IND. MUNGITURA AUTOM.	107
LONGEVITÀ	105
FERTILITÀ FIGLIE	103
INDICE BCS	100
EFFICIENZA ALIMENTARE	106
TOLLERANZA AL CALDO	101

FILOSOFIA INTERMIZOO

## PUNTI FORTI

Mammelle, ICM, toro da robot, cellule somatiche, salute mammella, titoli grasso e proteina.

## USO

Clash, Parallel, Kaleido, Geyser, Jesolo, Comedy, Popstar, Ghibli, Crisalis, Rally, Sharpe, Sound System, Neutron, Stradivari, Pursuit, Casper, Hotrod.







WENDAT - Gruppo di figlie di Wendat in prima lattazione - All. SEI ORE Remedello (BS)



WENDAT - Gruppo di figlie di Wendat in prima lattazione - All. CORVINI Casalmaiocco (LO)



# Wendat

ALL.NURE WENDAT TL TM TV TY PF CF WF - IT033990585217  
NAAB 198H002258 - aAa 243156 - NATO IL 14/09/2020

PROTEINE  
KG

71

PRO  
CASEUS  
PLUS+

INDICE DI  
ATTITUDINE CASEARIA

108

EINSTEIN  
(TOPNOTCH X DUKE)

ALL.NURE PADAWAN LUCE ET EX90  
(PADAWAN)

ALL.NURE RUBICON BALOU LOU ET V685  
(RUBICON)

## Nell'olimpio dei grandi tori provati della storia Intermizoo.

- > Alto in molti Paesi: tra i migliori tori provati al mondo.
- > Le impressioni dal campo sono molto positive: ottime produzioni e vacche facili da gestire.
- > Le sue figlie sono molto bilanciate e costruite bene.
- > Anche sulle mammelle Wendat è un asso, è fenomenale anche su dimensione e disposizione capezzoli.



CORVINI VERA - figlia



GO-FARM BLUSYE - figlia  
Go-Farm di Gozzini Luca e  
Liborio - Casalmorano (CR)

WENDAT



VALUTAZIONE MORFOLOGICA				
STATURA				-0,07
FORZA - VIGORE				0,15
PROFONDITÀ				-0,06
ANGOLOSITÀ				1,01
ANGOLO GROPPA				0,49
LARGHEZZA GROPPA				2,34
CONFORMAZIONE				1,27
ARTI DI LATO				1,12
ARTI DA DIETRO				1,22
ANGOLO DEL PIEDE				-0,90
LOCOMOZIONE				1,75
ATT. ANTERIORE MAMM.				0,52
ALT. MAMMELLA POST.				2,12
LARG. MAMMELLA POST.				2,43
LEGAMENTO				2,02
PROFOND. MAMMELLA				0,07
POS. CAPEZZOLI ANT.				1,22
POS. CAPEZZOLI POST.				0,60
DIM. CAPEZZ.				1,07

GPFT +4880 | IES € +1001 | ICS-PR +917

DATI PRODUTTIVI	
LATTE	+1225
PR. %	+0,24
PR. KG	71
GR. %	+0,16
GR. KG	65
FIGLIE	1617
ALLEVAMENTI	407
ATTENDIBILITÀ	98

FONTE: DATI ANAFIBJ 12/2025

MORFOLOGIA	
TIPO	+0,70
ICM	+1,06
ARTI / PIEDI	+0,68
ATTENDIBILITÀ %	98

QUALITÀ DEL LATTE	
K-CASEINA	BB
B-CASEINA	A2A2
B-LATTOGLOBULINA	AA

DATI GESTIONALI	
FACILITÀ PARTO TORO	105
FACILITÀ PARTO FIGLIE	106
INDICE BENESSERE	102
CELLULE SOMATICHE	103
SALUTE MAMMELLA	100
IND. MUNGITURA AUTOM.	102
LONGEVITÀ	110
FERTILITÀ FIGLIE	107
INDICE BCS	95
EFFICIENZA ALIMENTARE	106
TOLLERANZA AL CALDO	114

### PUNTI FORTI

Mammelle, posizione e dimensione dei capezzoli, produzione, Kg proteine, facilità di parto, longevità, fertilità figlie, indici IES e ICS-PR.

### USO

Crisalis, Gewiss, Clash P, Parallel P, Geyser P, Kaleido P, Jenga P, Kitami, Tabasco, Pursuit, Sharpe, Lionel, Holysmokes, Royalfush, Renegade.



171

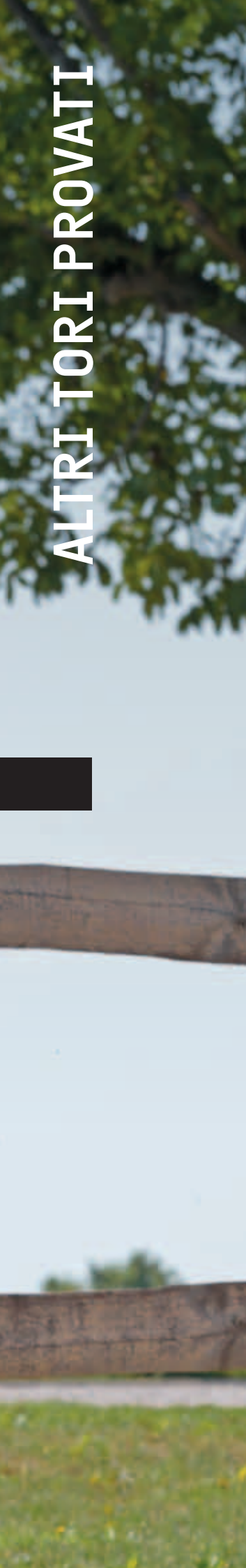

# ALTRI TORI PROVATI

TORO	PFT	IES €	ICS-PR €	ATTENDIBILITÀ %	LATTE	GRASSO %	GRASSO KG	PROTEINE %	PROTEINE KG	TIPO	ARTI / PIEDI	ICM - MAMMELLA
ISARCO	4871	1078	876	82	1655	0,28	90	0,21	81	-0,31	-0,91	-0,46
HOLOCRON	4850	929	620	98	830	0,23	59	0,34	68	0,67	-1,11	1,71
GEYSER P	4792	835	995	99	232	-0,11	-5	0,16	26	1,10	1,26	3,08
SMIRNE	4780	830	823	97	636	0,16	42	0,24	50	0,99	1,25	1,49
HURACAN	4765	766	865	96	525	0,28	55	0,27	50	0,74	0,28	1,94
KALEIDO P	4748	850	807	99	1025	-0,11	26	0,17	55	0,81	0,12	1,98
BULOVA	4676	725	642	96	501	0,69	99	0,33	56	0,43	0,21	0,51
RUELO	4666	830	975	85	-199	0,81	74	0,51	49	0,25	-0,02	0,31
NIKKA	4629	700	880	98	1211	-0,22	19	0,10	54	0,60	0,65	0,93
SPOILER	4593	785	869	98	471	0,28	50	0,22	41	0,67	0,36	1,76
PONALE	4587	800	549	85	1096	0,21	64	0,24	65	-0,64	0,15	-1,12
MUMBAI P	4581	800	1083	96	810	0,29	64	0,08	36	0,37	0,08	1,19
HIPSTER	4572	895	612	92	962	0,19	57	0,28	67	-0,24	-0,24	0,09
BOEING	4565	583	464	91	871	0,03	38	0,14	47	1,90	2,85	2,01
ISLERO	4562	677	635	96	325	0,56	77	0,24	38	1,44	2,01	1,62
SOAPBOX	4549	772	847	96	251	0,33	48	0,21	32	0,38	-0,36	0,24
SPINOFF	4543	845	905	99	122	0,29	37	0,22	29	0,27	1,26	1,16
LEPANTO	4539	776	700	91	204	0,40	50	0,23	32	0,39	2,54	1,26
PEGASUS	4532	622	479	99	984	0,29	73	0,16	53	1,63	1,73	1,28
DRAGON P	4532	614	499	99	308	0,32	49	0,32	48	0,92	-0,09	1,61
BENACO	4532	627	421	97	1262	-0,09	38	0,22	70	1,20	-2,01	1,79
GOTICO	4526	687	671	93	370	-0,02	9	0,14	28	0,60	0,47	2,38
LOCUST	4524	558	555	94	273	0,27	40	0,15	25	0,88	-0,65	3,36
BRONSON	4523	617	548	94	325	0,47	67	0,33	50	1,09	1,57	1,04
GHIBLI	4514	640	391	98	183	0,60	76	0,33	43	1,10	1,02	1,11
LATIFI	4513	705	616	98	136	0,19	27	0,25	33	0,86	0,86	2,13
KUBRICK	4501	700	512	99	366	0,40	60	0,38	56	0,58	1,27	-0,37
OVER	4496	693	557	89	872	-0,05	27	0,22	55	0,10	-0,21	1,07
FRASER	4494	731	593	93	32	0,56	59	0,41	46	0,65	0,29	1,05
ILOTT P	4484	737	556	93	481	0,13	32	0,18	38	0,83	0,34	0,81
JENGA P	4479	762	754	97	1151	-0,21	20	0,13	54	0,10	-0,66	0,43
CARDANCE	4478	615	362	95	-364	0,87	82	0,42	35	1,19	-0,66	1,41
SIOFOK	4477	758	691	90	389	0,18	35	0,16	32	0,62	0,40	1,93
PEPSOL	4436	635	477	97	-136	0,60	62	0,37	36	0,40	0,03	-0,01
LETSGO	4417	583	612	98	178	0,03	11	0,18	25	1,78	1,03	2,37
OKEN	4413	509	484	93	-178	0,28	23	0,31	28	1,76	2,19	1,94
VIRGILIO	4407	616	528	85	119	0,27	30	0,24	30	0,98	1,76	1,78
KALINKO	4394	639	313	96	998	0,45	93	0,17	54	0,87	-0,35	-0,01
REIWA	4393	626	438	93	958	-0,03	33	0,13	49	0,73	0,74	0,95
TARANIS P	4392	617	386	94	1034	0,07	48	0,24	64	0,13	-0,28	-0,16
NORWAY	4387	638	391	96	1239	-0,20	24	-0,02	38	1,54	1,49	2,31
RAINBOW P	4386	710	489	98	1345	-0,22	26	-0,01	46	0,96	-0,40	1,44
MALACCA	4385	810	794	84	580	0,28	55	0,16	39	-0,22	-0,66	0,02
CARTAGO	4383	578	442	96	26	0,25	29	0,28	33	1,16	0,58	1,96
NABOO	4383	626	428	94	1108	0,22	68	0,18	60	0,40	-1,17	-0,11

ALTRI TORI PROVATI													
IMA - ROBOT	CELLULE	LONGEVITÀ	FERTILITÀ FIGLIE	BCS	FACILITÀ PARTO	TOLLERANZA AL CALDO	INDICE BENESSERE	aAa	K-CASEINA	B-CASEINA	PRO CASEUS +	PADRE	NONNO MATERNO
105	103	110	105	96	107	102	101	243615	AB	A2A2	106	GLADIUS	CHILTON
91	104	107	106	109	105	110	104	423561	AB	A2A2	99	ARISTOCRAT	FORTUNE
105	118	115	117	99	106	100	111	234165	BE	A1A2	101	HOTSPOT P	SNIPER
95	115	109	103	100	104	91	105	234165	AB	A2A2	109	SUPREME	BOARD
102	107	108	108	95	105	103	104	231465	BB	A2A2	113	HAGAR	FINDER
109	110	109	107	103	103	96	106	231456	BB	A2A2	101	HOTSPOT P	BATTLECRY
95	106	104	102	92	105	98	98	132546	BE	A1A2	113	GUARANTEE	HOTROD
109	113	107	107	100	104	105	104	243156	BB	A1A2	121	PLINKO	LAWSON
94	120	104	104	93	107	99	104	243165	AB	A2A2	111	HOTHAND	EAGLE
109	113	111	107	100	107	99	104	324156	BB	A2A2	112	CASPER	RUBICON
104	103	103	104	94	105	99	102	156423	BE	A1A2	106	VH BAHRAIN	PENMANSHIP
109	116	112	108	98	104	105	107	243165	BB	A2A2	115	SIMON P	SUPERHERO
102	95	109	108	97	103	105	101	432561	BB	A2A2	106	ACURA	TOPNOTCH
97	107	105	102	85	104	103	96	243615	AA	A2A2	104	HOTHAND	RECOIL
105	109	106	104	101	96	95	105	234165	BB	A1A2	105	FEDORA	SILVER
100	117	110	108	104	105	102	109	135246	AB	A2A2	108	GORDON	DOZER
107	113	114	112	105	104	100	108	153624	AB	A2A2	110	PADAWAN	RUBICON
105	111	109	108	108	106	105	107	234165	AB	A2A2	107	SPINOFF	MIURA
106	104	104	99	93	100	85	101	234615	BB	A2A2	108	SPECTRE	OCTAVIAN
101	101	106	105	85	97	106	102	234165	BB	A2A2	106	CLASH P	DEMAN
89	102	100	101	99	106	103	100	135246	BB	A2A2	114	CASPER	JEDI
108	109	113	112	94	105	108	107	243165	BE	A1A2	101	GEYSER P	CASPER
105	112	108	107	96	105	101	107	423165	AB	A1A2	101	DISCJOCKEY	GUARANTEE
103	105	103	103	89	104	94	101	234165	AB	A2A2	112	DATELINE	KING ROYAL
100	100	102	109	102	103	106	99	321456	AA	A2A2	113	GYMNAST	SILVER
105	107	111	111	99	106	93	105	342516	AB	A1A2	103	PADAWAN	DETOUR
106	100	104	106	96	104	100	100	234165	BB	A1A2	116	AFTERBURNER	BALISTO
103	105	104	107	97	97	98	102	N.D.	BB	A1A2	103	PADAWAN	KERRIGAN
102	103	107	108	101	104	100	103	243165	BB	A2A2	108	LAWSON	JEDI
105	103	110	111	105	106	105	107	243165	AB	A2A2	109	SIMON P	BENZ
108	105	108	106	99	100	104	105	324156	BB	A2A2	117	SIMON P	SUPERHERO
99	101	104	107	107	103	103	105	234156	AB	A2A2	114	ALCOVE	USJ
107	113	114	105	103	104	105	106	243615	AB	A1A2	105	EINSTEIN	CASPER
96	110	103	106	100	96	111	101	432516	AA	A2A2	107	AFTERBURNER	DOORMAN
98	111	107	111	105	97	104	107	243516	BB	A1A2	104	APPLICABLE	POWERBALL P
110	109	104	107	99	100	102	105	243156	BB	A2A2	107	CARTER	MONTEREY
106	109	108	107	99	100	100	104	234165	AA	A2A2	110	SPINOFF	HOTLINE
93	99	103	106	99	109	93	101	342516	AA	A1A2	105	PURSUIT	LIGHTHOUSE
99	108	105	101	97	103	101	103	243165	AA	A1A2	106	DATELINE	SUPERHERO
103	101	102	97	92	94	91	102	234156	BB	A2A2	109	PEGASUS	PARALLEL P
106	103	109	108	104	95	101	103	345126	AB	A1A2	101	FEDERAL	HOTROD
101	106	109	105	106	107	102	105	132546	BB	A2A2	98	SUPERHERO	SPRING
98	108	111	110	105	97	106	106	423651	BB	A1A2	110	EINSTEIN	DYNASTY
98	109	107	106	97	105	99	98	231456	BE	A1A2	105	PERSEUS	DELTA
104	106	103	98	94	100	93	100	324165	AB	A2A2	108	PEGASUS	MATTERS





## Risultati garantiti e certificati da standard di qualità sopra la media



### TECNOLOGIA INNOVATIVA

Tecnologia di sessaggio del seme con ablazione laser: rispetto alle altre tecnologie tradizionali, è molto più delicata nei confronti delle cellule spermatiche.



### MASSIMA QUALITÀ

Le cellule non sono sottoposte ad alte pressioni, correnti elettriche e forza di taglio: questo permette di ridurre lo stress durante il processo.



### FILIERA CORTA

Il laboratorio di sessaggio si trova nel complesso di Valvecchia, a stretto contatto con la stazione di prelievo del seme: questo permette un costante feedback sulla qualità della produzione.





# ELECTA<sup>Y</sup>

Females by Intermizoo

Electa è il nuovo marchio Intermizoo che identifica il sessato prodotto con tecnologia **IntelliGen Technologies®** all'interno del nostro nuovo laboratorio.

**Un'eccellenza unica** nel suo genere che permette di ottenere **seme sessato di altissima qualità** grazie ai tempi molto ridotti che passano dal prelievo dell'eiaculato alla lavorazione in laboratorio.

## SE CERCHI LA QUALITÀ CERCA LE PAILLETTES GIALLE

## COME FUNZIONA LA TECNOLOGIA

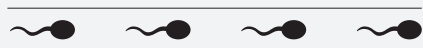

Gli spermatozoi femmina X presentano circa il **4%** in più di DNA rispetto agli spermatozoi maschio Y: questa è la caratteristica che permette alla tecnologia di sessaggio del seme di funzionare.

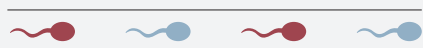

Una volta allineati gli spermatozoi, questi vengono identificati uno ad uno tramite laser: grazie a particolari molecole che causano fluorescenza, è possibile distinguere le femmine dai maschi perchè maggiormente colorate.

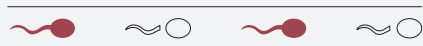

Un secondo laser inattiva gli spermatozoi Y, dividendo la testa dalla coda e rendendoli incapaci di muoversi.



Sia gli spermatozoi femmina X (motili) che maschio Y (non motili) vengono impalettati: questa tecnologia garantisce minore stress alle cellule e un **prodotto finale di elevata qualità.**

TOP TORI GENOMICI

GPFT	RASCASSE	5321
	SAXONY	5234
	SONADOR RF	5224
	LIVERPOOL	5219
	ENOLA	5146
	BELLAVISTA	5131
	SINCLAR	5127
	LOSITO	5122
	JEANS	5120
	HARALD	5118

IES	SAXONY	1229
	ENOLA	1226
	JEANS	1222
	SONADOR RF	1207
	RASCASSE	1197
	LIVERPOOL	1194
	HARALD	1177
	JAMMIN	1177
	NAZARIO	1164
	JARAMA P	1136

ICS-PR	ENOLA	1475
	LIVERPOOL	1301
	GASTON	1244
	SONADOR RF	1241
	PALOMA P	1241
	REDSTOP	1205
	ESSENCE	1200
	RASCASSE	1188
	BALTIMORA	1181
	MAZARACK	1170

LATTE	MAFFEO	2331
	ARADOS	2262
	GLICINE	2219
	JAMMIN	2160
	VELADO	2160
	SMILODON	2081
	MAZINGA	2018
	SPLENDOR	2003
	SINCLAR	1992
	PIASTRI	1922

PROTEINE %	SCATMAN	0,46
	LIVERPOOL	0,41
	BARDO'	0,37
	SONADOR RF	0,36
	ESSENCE	0,36
	ZOBEL	0,35
	REBULI	0,35
	RIGENTO	0,36
	GRINDER PP	0,34
	ALCIONE	0,32

PROTEINE KG	MAZINGA	98
	VELADO	93
	SMILODON	93
	BELLAVISTA	89
	RIGHEIRA	88
	SONADOR RF	87
	ARADOS	87
	SINCLAR	84
	MAFFEO	84
	JEANS	83

LONGEVITÀ	REDSTOP	120
	BRIXTON	117
	MAZARACK	117
	LIVERPOOL	116
	ENOLA	116
	BALTIMORA	116
	GOSSER	116
	REDRAVE	116
	JAMMIN	115
	KESSEL	115

FERTILITÀ FIGLIE	BERTU	112
	LIVERPOOL	111
	REDSTOP	111
	MAZARACK	111
	BARDO'	110
	POZNAN	110
	LOSITO	109
	GASTON	109
	ESSENCE	109
	GOSSER	109

CELLULE SOMATICHE	WISCONSIN	120
	NAMCO P	119
	PALOMA P	118
	BUSCEMI	116
	QUERINI	116
	REDSTOP	115
	ENOLA	114
	LINUS	114
	REDBOX	114
	MAZARACK	114

ARTI E PIEDI	JOYPAD	3,00
	RASCASSE	2,99
	REDRAVE	2,95
	ESKDALE PP RF	2,75
	ORFEO	2,72
	BADBOY	2,48
	HOKUTO	2,45
	SHARK	2,29
	ZOBEL	1,94
	REDFEVER PP	1,88

ICM MAMMELLA	SHARK	2,99
	HOKUTO	2,70
	SUZUKA PP	2,69
	KESSEL	2,63
	RASCASSE	2,59
	SINCLAR	2,55
	SINGAPORE	2,41
	UNID MAN P	2,23
	PALINKA	2,21
	REDRAVE	2,13

IMA OK ROBOT	JOYPAD	110
	VATER	110
	RASCASSE	109
	SUZUKA PP	109
	GRINDER PP	109
	SHARK	109
	POZNAN	109
	PIASTRI	109
	JAMMIN	108
	ZOBEL	108



FACILITA' DI PARTO	JOCHEN PP	108
	RASCASSE	106
	ZOBEL	106
	GASTON	106
	BALTIMORA	106
	HOKUTO	106
	BOERO RF	106
	BRIXTON	106
	MOLTEN P	106
	GOSSER	106

TOLLERANZA AL CALDO	BARDO'	108
	BELVEDERE	108
	ESSENCE	107
	POZNAN	107
	GARIBALDI RED PP	107
	SINCLAR	106
	NAZARIO	106
	BADBOY	106
	REDRAVE	106
	AGATON	106

PRO CASEUS +	ESSENCE	119
	SCATMAN	118
	UNID MAN P	117
	SONADOR RF	116
	BARDO'	114
	ENOLA	113
	RIVOLTO	113
	LIVERPOOL	112
	ZOBEL	112
	SUZUKA PP	112
	REBULI	112
	CORALBAY	112
	MAGYAR	112
	ESKDALE PP RF	112
	BRIXTON	111
	SINGAPORE	111
	PALOMA P	111
	BELLAVISTA	110
	SINCLAR	110
	HARALD	110

A2A2	SAXONY	
	SONADOR RF	
	LIVERPOOL	
	ENOLA	
	BELLAVISTA	
	SINCLAR	
	LOSITO	
	JEANS	
	HARALD	
	VELADO	
	RIGHEIRA	
	MAZINGA	
	JOYPAD	
	ZOBEL	
	GEWISS	
	KESSEL	
	BALTIMORA	
	ARADOS	
	SUENO P RF	
	HOKUTO	





AGATON

# Agaton

AGATON ET TL TM TY PF CF WF - DE000364299771  
NAAB 198H002295 - aAa 243165 - NATO IL 06/12/2021HUNTING  
(HONDA X GYMNAST)ANNE VG86  
(GYWER)VO AIKA VG85  
(MISSION P)ANGOLO  
GROPPA

+1,93

PRO  
CASEUS  
PLUS+  
INDICE DI  
ATTITUDINE CASEARIA

105

PFT

## VALUTAZIONE MORFOLOGICA

STATURA	2,47
FORZA - VIGORE	0,22
PROFONDITÀ	0,36
ANGOLOSITÀ	0,97
ANGOLO GROPPA	1,93
LARGHEZZA GROPPA	0,94
CONFORMAZIONE	2,52
ARTI DI LATO	-0,47
ARTI DA DIETRO	1,59
ANGOLO DEL PIEDE	1,14
LOCOMOZIONE	0,91
ATT. ANTERIORE MAMM.	0,51
ALT. MAMMELLA POST.	1,83
LARG. MAMMELLA POST.	1,21
LEGAMENTO	1,67
PROFOND. MAMMELLA	1,60
POS. CAPEZZOLI ANT.	1,01
POS. CAPEZZOLI POST.	0,02
DIM. CAPEZZ.	1,21

-1 0 +1 +2

GPFT +4720 | IES € +748 | ICS-PR +655

## DATI PRODUTTIVI

LATTE	+1101
PR. %	+0,18
PR. KG	55
GR. %	+0,15
GR. KG	51
FIGLIE	0
ALLEVAMENTI	0
ATTENDIBILITÀ	75

FONTE: DATI ANAFIBJ 12/2025

## MORFOLOGIA

TIPO	+0,88
ICM	+1,46
ARTI / PIEDI	+1,16
ATTENDIBILITÀ %	69

## QUALITÀ DEL LATTE

K-CASEINA	AB
B-CASEINA	ATA1
B-LATTOGLOBULINA	AA

## DATI GESTIONALI

FACILITÀ PARTO TORO	104
FACILITÀ PARTO FIGLIE	107
INDICE BENESSERE	105
CELLULE SOMATICHE	108
SALUTE MAMMELLA	111
IND. MUNGITURA AUTOM.	106
LONGEVITÀ	105
FERTILITÀ FIGLIE	104
INDICE BCS	98
EFFICIENZA ALIMENTARE	102
TOLLERANZA AL CALDO	106

## PUNTI FORTI

Percentuali di grasso e proteine, angolo groppa positivo, ideale posizione dei capezzoli, positiva dimensione capezzoli, alta facilità parto, alto indice

## USO

Miura, Spinoff, Rally, Comedy, Bluebill, Geyser, Kaleido, Nebula, Neutron, Sound System, Sharpe, Casper, Tabasco, Frazzled, Padawan, Hotrod, Renegade, Einstein.



ALCIONE

# Alcione

WEH ALCIONE ET TL TV TY TM CF WF - DE000364485726  
NAAB 198H002335 - aAa 234165 - NATO IL 13/03/2023ZIVET  
(ZAREK X SKYWALKER)WHO ASLEY VG86  
(MERRYGUY)WHO ABBA VG85  
(GYMNAST)SALUTE  
MAMMELLA

113

PRO  
CASEUS  
PLUS+  
INDICE DI  
ATTITUDINE CASEARIA

107

FILOSOFIA INTERMIZOO

## VALUTAZIONE MORFOLOGICA

STATURA	0,34
FORZA - VIGORE	0,11
PROFONDITÀ	-0,23
ANGOLOSITÀ	-0,25
ANGOLO GROPPA	0,68
LARGHEZZA GROPPA	-0,53
CONFORMAZIONE	0,51
ARTI DI LATO	-0,95
ARTI DA DIETRO	0,89
ANGOLO DEL PIEDE	0,78
LOCOMOZIONE	1,46
ATT. ANTERIORE MAMM.	2,33
ALT. MAMMELLA POST.	1,12
LARG. MAMMELLA POST.	0,85
LEGAMENTO	-0,02
PROFOND. MAMMELLA	1,22
POS. CAPEZZOLI ANT.	-0,25
POS. CAPEZZOLI POST.	-0,83
DIM. CAPEZZ.	0,83

-1 0 +1 +2

GPFT +5109 | IES € +1094 | ICS-PR +1109

## DATI PRODUTTIVI

LATTE	+985
PR. %	+0,32
PR. KG	71
GR. %	+0,37
GR. KG	77
FIGLIE	0
ALLEVAMENTI	0
ATTENDIBILITÀ	75

FONTE: DATI ANAFIBJ 12/2025

## MORFOLOGIA

TIPO	+0,77
ICM	+1,35
ARTI / PIEDI	+1,29
ATTENDIBILITÀ %	69

## QUALITÀ DEL LATTE

K-CASEINA	AB
B-CASEINA	A1A2
B-LATTOGLOBULINA	AA

## DATI GESTIONALI

FACILITÀ PARTO TORO	105
FACILITÀ PARTO FIGLIE	107
INDICE BENESSERE	106
CELLULE SOMATICHE	110
SALUTE MAMMELLA	113
IND. MUNGITURA AUTOM.	104
LONGEVITÀ	109
FERTILITÀ FIGLIE	107
INDICE BCS	100
EFFICIENZA ALIMENTARE	105
TOLLERANZA AL CALDO	99

## PUNTI FORTI

Morfologia bilanciata, angolo groppa positivo, dimensione e disposizione capezzoli, materia utile e percentuali di grasso e proteina, salute mammella.

## USO

Wendat, Crialis RF, Gewiss, Pegasus, Clash P, Comedy, Smilodon, Rivotto, Taos, Sound System, Distefano, Tabasco, Pellegrino, Holysmokes, Lionel, Gladius.





# Arados

ARADOS ET TL TY TM TV - DE001264751631  
NAAB 198H002354 - aAa 234156 - NATO IL 11/12/2023

MILO  
(MIGEL X MICK)

RBB ARIDA VG85  
(CALVIN)

ARIANE VG88  
(GUARANTEE)

## Discende dalla famiglia di Gewiss, e da 11 vacche VG o EX.

- > Cross MILO x CALVIN: alternativo a molti tori di oggi.
- > Tra i migliori tori in assoluto per Kg di latte Kg di Proteina.
- > Alto indice IMA: migliora dimensione capezzoli e velocità mungitura.
- > Ideale per essere usato sulle vacche con arti stangati.

ARADOS



ARIANE VG85  
Nonna

WESTCOAST SPRING ARIA ET VG87  
Bisnonna



### VALUTAZIONE MORFOLOGICA

STATURA	0,08
FORZA - VIGORE	-1,28
PROFONDITÀ	-0,93
ANGOLOSITÀ	1,57
ANGOLO GROPPA	-1,09
LARGHEZZA GROPPA	1,55
CONFORMAZIONE	0,27
ARTI DI LATO	0,93
ARTI DA DIETRO	0,35
ANGOLO DEL PIEDE	-0,83
LOCOMOZIONE	0,72
ATT. ANTERIORE MAMM.	0,75
ALT. MAMMELLA POST.	2,08
LARG. MAMMELLA POST.	2,27
LEGAMENTO	1,44
PROFOND. MAMMELLA	0,81
POS. CAPEZZOLI ANT.	0,54
POS. CAPEZZOLI POST.	0,67
DIM. CAPEZZ.	1,43

GPFT +5026 | IES € +1113 | ICS-PR +973

### DATI PRODUTTIVI

LATTE	+2262
PR. %	+0,09
PR. KG	87
GR. %	-0,06
GR. KG	72
FIGLIE	0
ALLEVAMENTI	0
ATTENDIBILITÀ	75

Fonte: DATI ANAFIBJ 12/2025

### MORFOLOGIA

TIPO	+0,37
ICM	+1,23
ARTI / PIEDI	+0,00
ATTENDIBILITÀ %	69

### QUALITÀ DEL LATTE

K-CASEINA	AB
B-CASEINA	A2A2
B-LATTOGLOBULINA	AA

### DATI GESTIONALI

FACILITÀ PARTO TORO	104
FACILITÀ PARTO FIGLIE	106
INDICE BENESSERE	101
CELLULE SOMATICHE	104
SALUTE MAMMELLA	104
IND. MUNGITURA AUTOM.	106
LONGEVITÀ	113
FERTILITÀ FIGLIE	102
INDICE BCS	89
EFFICIENZA ALIMENTARE	106
TOLLERANZA AL CALDO	105

### PUNTI FORTI

Indice latte, kg proteina, statura media, arti di lato positivi, facilità parto, dimensione capezzoli positiva.

### USO

Wendat, Miura, Comedy, Kitami, Poison, Parallel, Kubrick, Spinoff, Einstein, Pursuit, Taos, Distefano, Casper, Zazzle, Dateline, Pellegrino.





DKR-BADAWAY - madre (3a lattazione)  
EARL Drakkar Holstein - Gonneville sur Honfleur (Francia)

# Badboy

DKR BADBOY - FRO01445854117  
NAAB 182H001096 - aAa 312546 - NATO IL 04/12/2022

**PARFECT**  
(RENEGADE X LAMBDA)

**DRAKKAR BADAWAY**  
(ADAWAY)

**DRAKKAR BABYDOC**  
(DOC)



FILOSOFIA INTERMIZOO

## VALUTAZIONE MORFOLOGICA

STATURA	1,19
FORZA - VIGORE	2,53
PROFONDITÀ	1,88
ANGOLOSITÀ	0,72
ANGOLO GROPPA	-1,20
LARGHEZZA GROPPA	2,85
CONFORMAZIONE	2,50
ARTI DI LATO	-0,26
ARTI DA DIETRO	3,58
ANGOLO DEL PIEDE	0,98
LOCOMOZIONE	2,66
ATT. ANTERIORE MAMM.	1,80
ALT. MAMMELLA POST.	2,08
LARG. MAMMELLA POST.	2,34
LEGAMENTO	1,69
PROFOND. MAMMELLA	1,15
POS. CAPEZZOLI ANT.	0,38
POS. CAPEZZOLI POST.	1,22
DIM. CAPEZZ.	1,28

**GPFT +4934 | IES € +986 | ICS-PR +857**

## DATI PRODUTTIVI

LATTE	+1307
PR. %	+0,16
PR. KG	61
GR. %	+0,40
GR. KG	90
FIGLIE	0
ALLEVAMENTI	0
ATTENDIBILITÀ	75

FONTE: DATI ANAFIBJ 12/2025

## MORFOLOGIA

TIPO	+1,44
ICM	+1,50
ARTI / PIEDI	+2,48
ATTENDIBILITÀ %	69

## QUALITÀ DEL LATTE

K-CASEINA	BE
B-CASEINA	A1A2
B-LATTOGLOBULINA	AA

## DATI GESTIONALI

FACILITÀ PARTO TORO	103
FACILITÀ PARTO FIGLIE	110
INDICE BENESSERE	105
CELLULE SOMATICHE	106
SALUTE MAMMELLA	107
IND. MUNGITURA AUTOM.	107
LONGEVITÀ	110
FERTILITÀ FIGLIE	104
INDICE BCS	101
EFFICIENZA ALIMENTARE	101
TOLLERANZA AL CALDO	106

## PUNTI FORTI

Percentuali di grasso e proteine, indice BCS, forza anteriore, impostazione arti, mammella, dimensione capezzoli positiva.

## USO

Crisalis, Clash P, Parallel, Horus, Kaleido, Kubrick, Pegasus, Gewiss, Sound System, Sharpe, Neutron, Zazzle, Hotline, Hothand, Dateline, Padawan.

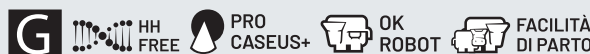

ISOLABELLA BEAUTY ET VG89 - madre (2a lattazione)  
Isolabella Agricola s.s. - ISOLABELLA (TO)

# Baltimora

ISOLABELLA BALTIMORA TL TM TV TY CF WF - IT001991528558  
NAAB 198H002327 - aAa 234165 - NATO IL 10/11/2022

**ROYALFLUSH**  
(DISCJOCKEY X FABULOUS)

**ISOLABELLA INSEME BEAUTY ET**  
(SIGILLO)

**ISOLABELLA INSEME BEAUTIFUL ET VG88**  
(CASPER)

**LONGEVITÀ**

116

107

FILOSOFIA INTERMIZOO

## VALUTAZIONE MORFOLOGICA

STATURA	1,71
FORZA - VIGORE	1,28
PROFONDITÀ	0,50
ANGOLOSITÀ	0,63
ANGOLO GROPPA	-0,59
LARGHEZZA GROPPA	1,04
CONFORMAZIONE	2,21
ARTI DI LATO	-1,63
ARTI DA DIETRO	1,73
ANGOLO DEL PIEDE	0,79
LOCOMOZIONE	1,03
ATT. ANTERIORE MAMM.	2,59
ALT. MAMMELLA POST.	0,68
LARG. MAMMELLA POST.	0,86
LEGAMENTO	1,67
PROFOND. MAMMELLA	2,69
POS. CAPEZZOLI ANT.	1,10
POS. CAPEZZOLI POST.	0,42
DIM. CAPEZZ.	-0,31

**GPFT +5034 | IES € +1098 | ICS-PR +1181**

## DATI PRODUTTIVI

LATTE	+909
PR. %	+0,27
PR. KG	60
GR. %	+0,31
GR. KG	66
FIGLIE	0
ALLEVAMENTI	0
ATTENDIBILITÀ	75

FONTE: DATI ANAFIBJ 12/2025

## MORFOLOGIA

TIPO	+1,22
ICM	+1,93
ARTI / PIEDI	+1,16
ATTENDIBILITÀ %	69

## QUALITÀ DEL LATTE

K-CASEINA	BB
B-CASEINA	A2A2
B-LATTOGLOBULINA	AB

## DATI GESTIONALI

FACILITÀ PARTO TORO	106
FACILITÀ PARTO FIGLIE	108
INDICE BENESSERE	105
CELLULE SOMATICHE	111
SALUTE MAMMELLA	108
IND. MUNGITURA AUTOM.	105
LONGEVITÀ	116
FERTILITÀ FIGLIE	108
INDICE BCS	100
EFFICIENZA ALIMENTARE	101
TOLLERANZA AL CALDO	104

## PUNTI FORTI

Percentuali grasso e proteine, morfologia bilanciata, forza anteriore, salute mammella, fertilità figlie, indici BCS, mammella.

## USO

Crisalis, Geyser, Kubrick, Parallel, Clash, Pegasus, Holocron, Spinoff, Vanhalen, Pursuit, Sound System, Stradivari, Zemini, Dateline, Einstein, Holysmokes.

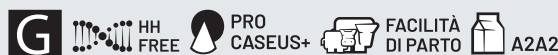

# Bellavista

BELLAVISTA TV CF TY LF - IT001991669602  
NAAB 198H002387 - aAa 132564 - NATO IL 19/09/2024

PEACE  
(ROYALFLUSH X ZAZZLE)

ELSI GP84  
(SHERPA)

CARMA V685  
(PERSEUS)

NOVITÀ

PROTEINE  
KG

89

PRO  
CASEUS  
PLUS+

INDICE DI  
ATTITUDINE CASEARIA

110

## Eccezionale fonte di nuova genetica.

- > Fratello materno di Belvedere: la conferma di una super madre di tori.
- > Discende da una nuova famiglia Italiana che non aveva mai avviato tori alla F.A.
- > Profilo molto interessante: un aiuto per migliorare i difetti delle holstein moderne.
- > Tra i padri di tori più utilizzati dal programma Intermizoo.



BELLAVISTA



ELSI - madre  
Soc. Agr. Cascina Belvedere S.S.  
None (TO)



ELSI - madre  
Soc. Agr. Cascina Belvedere S.S.  
None (TO)

### VALUTAZIONE MORFOLOGICA

STATURA	1,15
FORZA - VIGORE	1,24
PROFONDITÀ	1,84
ANGOLOSITÀ	1,02
ANGOLO GROPPA	-1,24
LARGHEZZA GROPPA	1,23
CONFORMAZIONE	1,56
ARTI DI LATO	-1,03
ARTI DA DIETRO	2,54
ANGOLO DEL PIEDE	1,10
LOCOMOZIONE	1,32
ATT. ANTERIORE MAMM.	0,06
ALT. MAMMELLA POST.	0,97
LARG. MAMMELLA POST.	1,07
LEGAMENTO	1,09
PROFOND. MAMMELLA	0,13
POS. CAPEZZOLI ANT.	0,16
POS. CAPEZZOLI POST.	0,12
DIM. CAPEZZ.	1,02

-1 0 +1 +2

GPFT +5131 | IES € +1081 | ICS-PR +964

### DATI PRODUTTIVI

LATTE	+1574
PR. %	+0,31
PR. KG	89
GR. %	+0,45
GR. KG	108
FIGLIE	0
ALLEVAMENTI	0
ATTENDIBILITÀ	75

Fonte: DATI ANAFIBJ 12/2025

### MORFOLOGIA

TIPO	+0,72
ICM	+0,50
ARTI / PIEDI	+1,74
ATTENDIBILITÀ %	69

### QUALITÀ DEL LATTE

K-CASEINA	AB
B-CASEINA	A2A2
B-LATTOGLOBULINA	AB

### DATI GESTIONALI

FACILITÀ PARTO TORO	104
FACILITÀ PARTO FIGLIE	107
INDICE BENESSERE	101
CELLULE SOMATICHE	106
SALUTE MAMMELLA	102
IND. MUNGITURA AUTOM.	102
LONGEVITÀ	105
FERTILITÀ FIGLIE	101
INDICE BCS	95
EFFICIENZA ALIMENTARE	105
TOLLERANZA AL CALDO	96

### PUNTI FORTI

Alto indice Pro Caseus+, arti e piedi, forza e profondità, conformazione, dimensione capezzoli, cellule somatiche, facilità di parto.

### USO

Pegasus, Crisalis, Kaleido P, Clash P, Geyser P, Parallel P, Kubrick, Gewiss, Sound System, Distefano, Pursuit, Tabasco, Dateline, Hothand, Rupert, Taos.



FILOSOFIA INTERMIZOO



ELSI - madre  
Soc. Agr. Cascina Belvedere S.S. - None (TO)

# Belvedere

BELVEDERE TL TY TM TV - IT001991589493  
NAAB 198H002356 - aAa 432165 - NATO IL 18/09/2023

WENDAT  
(EINSTEIN X PADAWAN)

ELSI GP84  
(SHERPA)

CARMA VG85  
(PERSEUS)

LONGEVITÀ

110

PRO  
CASEUS  
PLUS+

INDICE DI  
ATTITUDINE CASEARIA

100

FILOSOFIA INTERMIZOO

## VALUTAZIONE MORFOLOGICA

STATURA	-0,91
FORZA - VIGORE	-0,17
PROFONDITÀ	-0,31
ANGOLOSITÀ	0,44
ANGOLO GROPPA	-2,40
LARGHEZZA GROPPA	1,58
CONFORMAZIONE	0,74
ARTI DI LATO	-0,14
ARTI DA DIETRO	1,88
ANGOLO DEL PIEDE	0,04
LOCOMOZIONE	2,07
ATT. ANTERIORE MAMM.	0,99
ALT. MAMMELLA POST.	2,05
LARG. MAMMELLA POST.	2,15
LEGAMENTO	1,92
PROFOND. MAMMELLA	0,39
POS. CAPEZZOLI ANT.	1,01
POS. CAPEZZOLI POST.	0,82
DIM. CAPEZZ.	-0,62

GPFT +4856 | IES € +1013 | ICS-PR +863

## DATI PRODUTTIVI

LATTE	+1147
PR. %	+0,22
PR. KG	64
GR. %	+0,09
GR. KG	49
FIGLIE	0
ALLEVAMENTI	0
ATTENDIBILITÀ	75

Fonte: DATI ANAFIBJ 12/2025

## MORFOLOGIA

TIPO	+0,63
ICM	+1,17
ARTI / PIEDI	+1,51
ATTENDIBILITÀ %	69

## QUALITÀ DEL LATTE

K-CASEINA	AB
B-CASEINA	A2A2
B-LATTOGLOBULINA	AA

## DATI GESTIONALI

FACILITÀ PARTO TORO	106
FACILITÀ PARTO FIGLIE	108
INDICE BENESSERE	105
CELLULE SOMATICHE	106
SALUTE MAMMELLA	106
IND. MUNGITURA AUTOM.	100
LONGEVITÀ	110
FERTILITÀ FIGLIE	108
INDICE BCS	100
EFFICIENZA ALIMENTARE	104
TOLLERANZA AL CALDO	108

## PUNTI FORTI

Percentuale di grasso, longevità, fertilità figlie, indice BCS, mammella, arti e piedi.

## USO

Pegasus, Crimalis, Kaleido P, Clash P, Geyser P, Parallel P, Kubrick, Gewiss, Sound System, Distefano, Pursuit, Tabasco, Dateline, Hothand, Rupert, Taos.

G HH FREE FACILITÀ DI PARTO A2A2



GO-FARM BOMDILA ET - madre  
Go-Farm di Gozzini e Liborio (CR)

# Boero RF

GO-FARM BOERO ET TL TM TV TY RF PF CF WF - IT019992239663  
NAAB 198H002291 - aAa 342516 - NATO IL 25/09/2021

CRISALIS RF  
(GYWER X MR SALVATORE)

GO-FARM BOBLA ET GP84  
(PURSUIT)

GO-FARM BOBINA ET  
(GUARANTEE)

PRO  
CASEUS  
PLUS+

INDICE DI  
ATTITUDINE CASEARIA

104

RED

## VALUTAZIONE MORFOLOGICA

STATURA	1,80
FORZA - VIGORE	0,77
PROFONDITÀ	1,11
ANGOLOSITÀ	1,13
ANGOLO GROPPA	-2,06
LARGHEZZA GROPPA	1,77
CONFORMAZIONE	1,67
ARTI DI LATO	0,30
ARTI DA DIETRO	1,26
ANGOLO DEL PIEDE	0,26
LOCOMOZIONE	0,59
ATT. ANTERIORE MAMM.	0,62
ALT. MAMMELLA POST.	1,39
LARG. MAMMELLA POST.	1,76
LEGAMENTO	1,50
PROFOND. MAMMELLA	0,67
POS. CAPEZZOLI ANT.	0,68
POS. CAPEZZOLI POST.	0,69
DIM. CAPEZZ.	1,20

GPFT +4932 | IES € +924 | ICS-PR +699

## DATI PRODUTTIVI

LATTE	+1603
PR. %	+0,19
PR. KG	77
GR. %	+0,07
GR. KG	66
FIGLIE	0
ALLEVAMENTI	0
ATTENDIBILITÀ	75

Fonte: DATI ANAFIBJ 12/2025

## MORFOLOGIA

TIPO	+0,62
ICM	+0,95
ARTI / PIEDI	+0,55
ATTENDIBILITÀ %	69

## QUALITÀ DEL LATTE

K-CASEINA	AA
B-CASEINA	A2A2
B-LATTOGLOBULINA	AB

## DATI GESTIONALI

FACILITÀ PARTO TORO	106
FACILITÀ PARTO FIGLIE	105
INDICE BENESSERE	102
CELLULE SOMATICHE	103
SALUTE MAMMELLA	106
IND. MUNGITURA AUTOM.	105
LONGEVITÀ	107
FERTILITÀ FIGLIE	103
INDICE BCS	91
EFFICIENZA ALIMENTARE	103
TOLLERANZA AL CALDO	100

## PUNTI FORTI

Fattore rosso, GPFT, indice latte, proteine, materia utile, impostazione arti di lato, dimensione capezzoli, facilità parto, tolleranza al caldo.

## USO

Kitami, Spinoff, Kaleido, Redalert, Redbird, Redfox, Parallel, Brasileiro, Nebula, Miura, Sound System, Sharpe, Rager red, Star P, Solitaire P, Duke, Padawan, Zazzle.

G HH FREE PRO CASEUS+ FACILITÀ DI PARTO A2A2



# Enola

FIS ENOLA-ET TL TV CF TY LF WF - DE001505328533  
NAAB 198H002380 - aAa 234165 - NATO IL 20/07/2024

FOREVER  
(SHINE X RENEGADE)

TTM BK ESKER ECHELON-ET  
(EDGE)

TTM BK BIG AL ELECTRIFY-ET V687  
(BIG AL)

## Primo toro a ICS-PR della classifica italiana tori genomici

- > Forever x Edge x Big Al: un cross unico al mondo.
- > Alte deviazioni a grasso, proteina e caseina. Altissimo per Pro-Caseus+.
- > Interessante per l'ideale impostazione degli arti visti di lato.
- > Perfetto per dimensione e disposizione dei capezzoli.



ENOLA



TTM BK BIG AL ELECTRIFY-ET  
nonna

TTM JOSUPER ECSTATIC  
5a madre



### VALUTAZIONE MORFOLOGICA

STATURA		0,49
FORZA - VIGORE		0,51
PROFONDITÀ		-0,42
ANGOLOSITÀ		-0,80
ANGOLO GROPPA		-1,01
LARGHEZZA GROPPA		1,32
CONFORMAZIONE		0,42
ARTI DI LATO		0,59
ARTI DA DIETRO		0,36
ANGOLO DEL PIEDE		1,22
LOCOMOZIONE		0,59
ATT. ANTERIORE MAMM.		1,03
ALT. MAMMELLA POST.		0,54
LARG. MAMMELLA POST.		1,50
LEGAMENTO		1,56
PROFOND. MAMMELLA		0,95
POS. CAPEZZOLI ANT.		0,63
POS. CAPEZZOLI POST.		0,45
DIM. CAPEZZ.		0,70

GPFT +5146 | IES € +1226 | ICS-PR +1475

#### DATI PRODUTTIVI

LATTE	+1606
PR. %	+0,15
PR. KG	71
GR. %	+0,22
GR. KG	80
FIGLIE	0
ALLEVAMENTI	0
ATTENDIBILITÀ	75

Fonte: DATI ANAFIBJ 12/2025

#### MORFOLOGIA

TIPO	+0,28
ICM	+0,95
ARTI / PIEDI	+0,42
ATTENDIBILITÀ %	69

#### QUALITÀ DEL LATTE

K-CASEINA	BB
B-CASEINA	A2A2
B-LATTOGLOBULINA	AB

#### PUNTI FORTI

Latte, percentuali di grasso e proteine, morfologia equilibrata, arti visti di lato, dimensione capezzoli, salute mammella, Pro Caseus +.

#### USO

Kaleido P, Pegasus, Kubrick, Gewiss, Wendat, Crimalis, Dubliner, Kitami, Sound System, Distefano, Sharpe, Dateline, Hothand, Tabasco, Pellegrino.

### DATI GESTIONALI

FACILITÀ PARTO TORO	103
FACILITÀ PARTO FIGLIE	108
INDICE BENESSERE	107
CELLULE SOMATICHE	114
SALUTE MAMMELLA	116
IND. MUNGITURA AUTOM.	98
LONGEVITÀ	116
FERTILITÀ FIGLIE	107
INDICE BCS	101
EFFICIENZA ALIMENTARE	103
TOLLERANZA AL CALDO	101

173

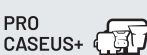

# Eskdale PP RF

ESKDALE REMOVER PP 12805-ET TL TM TV TY PF CF WF - US003271802806  
NAAB N.D. - aAa 465231 - NATO IL 02/09/2023

REMOVER PP  
(LUSTER-P X BIGHT P)

VALIANT RBLS MUFFLER-RED-ET VG87  
(RUBELS-RED)

APRILDAY LUSTER MUFFIN-ET  
(LUSTER-P)

## Codice aAa introvabile: 465231

- > Pacchetto unico: polled omozigote, red factor e K caseina BB.
- > Si adatta bene a molte linee di sangue polled di Intermizoo.
- > Trasmette più forza che statura: ideale per dare diametri e forza!
- > Eccezionale per arti, piedi e locomozione.

VALIANT RBLES MUFFLER-RED VG87  
madre



ESKDALE PP RC

APRILDAY LUSTER MUFFIN VG87  
nonna



POLLED

### VALUTAZIONE MORFOLOGICA

STATURA		0,37
FORZA - VIGORE		1,02
PROFONDITÀ		1,12
ANGOLOSITÀ		1,09
ANGOLO GROPPA		-1,76
LARGHEZZA GROPPA		1,31
CONFORMAZIONE		0,92
ARTI DI LATO		-0,68
ARTI DA DIETRO		3,03
ANGOLO DEL PIEDE		1,80
LOCOMOZIONE		2,98
ATT. ANTERIORE MAMM.		1,50
ALT. MAMMELLA POST.		1,62
LARG. MAMMELLA POST.		0,11
LEGAMENTO		-0,15
PROFOND. MAMMELLA		0,60
POS. CAPEZZOLI ANT.		0,13
POS. CAPEZZOLI POST.		-0,09
DIM. CAPEZZ.		0,69

GPFT +4454 | IES € +655 | ICS-PR +374

### DATI PRODUTTIVI

LATTE	+387
PR. %	+0,25
PR. KG	44
GR. %	+0,63
GR. KG	88
FIGLIE	0
ALLEVAMENTI	0
ATTENDIBILITÀ	75

Fonte: DATI ANAFIBJ 12/2025

### MORFOLOGIA

TIPO	+1,14
ICM	+0,94
ARTI / PIEDI	+2,75
ATTENDIBILITÀ %	69

### QUALITÀ DEL LATTE

K-CASEINA	BB
B-CASEINA	A1A2
B-LATTOGLOBULINA	AB

### DATI GESTIONALI

FACILITÀ PARTO TORO	103
FACILITÀ PARTO FIGLIE	105
INDICE BENESSERE	102
CELLULE SOMATICHE	98
SALUTE MAMMELLA	94
IND. MUNGITURA AUTOM.	108
LONGEVITÀ	105
FERTILITÀ FIGLIE	103
INDICE BCS	95
EFFICIENZA ALIMENTARE	102
TOLLERANZA AL CALDO	101

### PUNTI FORTI

Gene polled, arti e piedi, forza dell'anteriore, profondità, larghezza groppa, attacchi mammella, toro da robot, facilità di parto.

### USO

Crisalis RF, Redkiss, Redshift, Clash P, Kaleido P, Ecuador P, Dragon P, Jenga P, Barone Rosso, Solitair P, Star P, Simon P, Zazzle, Lionel, Dateline, Sharpe.





ARIANE VG85  
nonna

# Gewiss

G-PLUS GEWISS ET ET TL TM TV TY PF CF WF - DE00126976165L  
NAAB 198H002293 - aAa 234165 - NATO IL 04/11/2021

**GUITAR**  
(GIGABYTE X CAMERON)

RBB AURELIA VG85  
(VH CROWN)

ARIANE VG88  
(GUARANTEE)

PROTEINE  
KG

79

PRO  
CASEUS  
PLUS+

INDICE DI  
ATTITUDINE CASEARIA

104

## VALUTAZIONE MORFOLOGICA

STATURA		0,71
FORZA - VIGORE		-0,50
PROFONDITÀ		-0,65
ANGOLOSITÀ		0,97
ANGOLO GROPPA		0,05
LARGHEZZA GROPPA		1,46
CONFORMAZIONE		0,74
ARTI DI LATO		0,68
ARTI DA DIETRO		-1,35
ANGOLO DEL PIEDE		0,47
LOCOMOZIONE		-1,41
ATT. ANTERIORE MAMM.		1,16
ALT. MAMMELLA POST.		1,52
LARG. MAMMELLA POST.		0,73
LEGAMENTO		1,02
PROFOND. MAMMELLA		1,21
POS. CAPEZZOLI ANT.		0,03
POS. CAPEZZOLI POST.		0,96
DIM. CAPEZZ.		0,55

-1 0 +1 +2

GPFT +5046 | IES € +1065 | ICS-PR +1013

## DATI PRODUTTIVI

LATTE	+1591
PR. %	+0,23
PR. KG	79
GR. %	+0,08
GR. KG	61
FIGLIE	0
ALLEVAMENTI	0
ATTENDIBILITÀ	75

FONTE: DATI ANAFIBJ 12/2025

## MORFOLOGIA

TIPO	+0,33
ICM	+1,17
ARTI / PIEDI	-1,20
ATTENDIBILITÀ %	69

## QUALITÀ DEL LATTE

K-CASEINA	AB
B-CASEINA	A2A2
B-LATTOGLOBULINA	AA

## DATI GESTIONALI

FACILITÀ PARTO TORO	105
FACILITÀ PARTO FIGLIE	106
INDICE BENESSERE	104
CELLULE SOMATICHE	111
SALUTE MAMMELLA	110
IND. MUNGITURA AUTOM.	101
LONGEVITÀ	110
FERTILITÀ FIGLIE	104
INDICE BCS	96
EFFICIENZA ALIMENTARE	104
TOLLERANZA AL CALDO	103

## PUNTI FORTI

Titoli di grasso e proteine, cellule somatiche, facilità parto, longevità, arti di lato, dimensione capezzoli.

## USO

Spinoff, Parallel, Clash, Miura, Comedy, Brasileiro, Popstar, Poison, Sharpe, Sound System, Padawan, Topnotch, Positive, Duke, Jedi, Frazzled, Casper, Tabasco.



FILOSOFIA INTERMIZOO



GASTON

# Gaston

GO-FARM GASTON ET TV CF TY LF - IT019992694007  
NAAB 198H002388 - aAa 234165 - NATO IL 25/09/2024

**BALTIMORA**  
(ROYALFLUSH X SIGILLO)

GO-FARM GIOIA ET GP83  
(HOLYSMOKES)

GO-FARM GWENYTH ET VG86  
(KUDOS)

NOVITÀ

PRO  
CASEUS  
PLUS+

INDICE DI  
ATTITUDINE CASEARIA

106

## VALUTAZIONE MORFOLOGICA

STATURA		0,84
FORZA - VIGORE		0,45
PROFONDITÀ		0,01
ANGOLOSITÀ		0,66
ANGOLO GROPPA		-1,28
LARGHEZZA GROPPA		0,81
CONFORMAZIONE		1,50
ARTI DI LATO		0,95
ARTI DA DIETRO		0,74
ANGOLO DEL PIEDE		0,27
LOCOMOZIONE		0,38
ATT. ANTERIORE MAMM.		1,63
ALT. MAMMELLA POST.		1,15
LARG. MAMMELLA POST.		1,19
LEGAMENTO		1,96
PROFOND. MAMMELLA		1,60
POS. CAPEZZOLI ANT.		0,16
POS. CAPEZZOLI POST.		0,84
DIM. CAPEZZ.		0,88

-1 0 +1 +2

GPFT +5043 | IES € +1091 | ICS-PR +1244

## DATI PRODUTTIVI

LATTE	+1306
PR. %	+0,17
PR. KG	66
GR. %	+0,12
GR. KG	62
FIGLIE	0
ALLEVAMENTI	0
ATTENDIBILITÀ	75

FONTE: DATI ANAFIBJ 12/2025

## MORFOLOGIA

TIPO	+0,62
ICM	+1,54
ARTI / PIEDI	+0,14
ATTENDIBILITÀ %	69

## QUALITÀ DEL LATTE

K-CASEINA	BB
B-CASEINA	A1A2
B-LATTOGLOBULINA	AA

## DATI GESTIONALI

FACILITÀ PARTO TORO	106
FACILITÀ PARTO FIGLIE	109
INDICE BENESSERE	105
CELLULE SOMATICHE	112
SALUTE MAMMELLA	109
IND. MUNGITURA AUTOM.	102
LONGEVITÀ	114
FERTILITÀ FIGLIE	109
INDICE BCS	96
EFFICIENZA ALIMENTARE	102
TOLLERANZA AL CALDO	102

## PUNTI FORTI

ICM, conformazione, attacchi mammella, dimensione capezzoli, cellule somatiche, salute mammella, longevità, fertilità figlie.

## USO

Crisalis, Geyser, Wendat, Gewiss, Parallel P, Clash P, Pegasus, Holocron, Vanhalen, Pursuit, Sound System, Stradivari, Zemini, Dateline, Einstein, Holysmokes.



FILOSOFIA INTERMIZOO



# IRON-DRY

**Bovine  
più forti  
con un  
solo gesto**



**Iron-Dry** è composto da boli dietetici da somministrare alle bovine in asciutta e alle primipare/manze prima del parto. Grazie al **rilascio costante** e **prolungato** di vitamine e micronutrienti, un'unica somministrazione produce **innumerevoli benefici**.

Iron-Dry ottimizza la razione delle bovine ed è particolarmente indicato sia per animali con **alte performance**, sia per animali con **specifiche carenze**.

**IRON-DRY,  
IL MANGIME COMPLEMENTARE  
MINERALE PER LE BOVINE  
IN ASCIUTTA BY INTERIMZOO:**

**APPORTA BIOTINA, VITAMINE A-E-D,  
SELENIO, IODIO, COBALTO, ZINCO, RAME.**

**RICHIEDE UN'UNICA SOMMINISTRAZIONE  
PER UN'AZIONE COSTANTE DI 120 GIORNI.**

**ASSICURA IL CORRETTO FABBISOGNO  
DI VITAMINE E MICROELEMENTI.**

**PROMUOVE LA FERTILITÀ DELLA BOVINA.**

**RAFFORZA IL SISTEMA IMMUNITARIO  
DI MADRE E VITELLO.**

**MIGLIORA LA QUALITÀ DELLO ZOCCOLO,  
RIDUCENDONE LE PATOLOGIE.**

Può essere utilizzato in sostituzione dei prodotti a base del **principio attivo Monesina**.

Utilizzabile **senza prescrizione medica**.

NOVITÀ

LATTE

PRO  
CASEUS  
PLUS+  
INDICE DI  
ATTITUDINE CASEARIA

2219

106

# Glicine

RUW GLICINE ET TV CF TY LF - DE000543242893  
NAAB 198H002390 - aAa 0 - NATO IL 16/11/2024

ROME  
(REGULUS X FEATURE)

GEILESDING GP83  
(MAHOMES)

PINE-TREE 275 LGACY 5654-ET VG85  
(LEGACY)

## Più forza che statura, e tanto tanto latte.

- > Discende dalla famiglia della Schillview, che ha generato molti tori al top negli anni duemila.
- > Ha un profilo molto interessante, completissimo!
- > Ideale in molti piani di accoppiamento per correggere le groppe.
- > Adatto a molte linee di sangue Intermizoo.

DANHOF GEILES GERAT  
sorella della madre



GLICINE

SCHILLVIEW JET STREAM GOOSE  
vacca di fondazione



### VALUTAZIONE MORFOLOGICA

STATURA	-0,20
FORZA - VIGORE	0,16
PROFONDITÀ	0,03
ANGOLOSITÀ	0,67
ANGOLO GROPPA	0,22
LARGHEZZA GROPPA	0,26
CONFORMAZIONE	1,16
ARTI DI LATO	-0,22
ARTI DA DIETRO	1,15
ANGOLO DEL PIEDE	0,46
LOCOMOZIONE	0,69
ATT. ANTERIORE MAMM.	1,14
ALT. MAMMELLA POST.	1,42
LARG. MAMMELLA POST.	2,18
LEGAMENTO	0,60
PROFOND. MAMMELLA	0,21
POS. CAPEZZOLI ANT.	-0,15
POS. CAPEZZOLI POST.	-0,52
DIM. CAPEZZ.	-0,24

GPFT +4913 | IES € +1131 | ICS-PR +982

### DATI PRODUTTIVI

LATTE	+2219
PR. %	+0,08
PR. KG	81
GR. %	+0,12
GR. KG	95
FIGLIE	0
ALLEVAMENTI	0
ATTENDIBILITÀ	75

FONTE: DATI ANAFIBJ 12/2025

### MORFOLOGIA

TIPO	+0,66
ICM	+0,88
ARTI / PIEDI	+0,74
ATTENDIBILITÀ %	69

### QUALITÀ DEL LATTE

K-CASEINA	BB
B-CASEINA	A2A2
B-LATTOGLOBULINA	AA

### DATI GESTIONALI

FACILITÀ PARTO TORO	104
FACILITÀ PARTO FIGLIE	105
INDICE BENESSERE	99
CELLULE SOMATICHE	105
SALUTE MAMMELLA	97
IND. MUNGITURA AUTOM.	105
LONGEVITÀ	114
FERTILITÀ FIGLIE	102
INDICE BCS	95
EFFICIENZA ALIMENTARE	103
TOLLERANZA AL CALDO	104

### PUNTI FORTI

Produzione, statura ideale, angolo groppa, conformazione, arti da dietro, attacchi mammella, longevità, facilità di parto.

### USO

Miura, Comedy, Kubrick, Spinoff, Geyser P, Letsgo, Crisalis, Holocron, Distefano, Sound System, Vanhalen, Einstein, Casper, Holysmokes, Renegade, Taos.



176





GRINDER PP

# Grinder PP

GO-FARM GRINDER PP ET ET TL TV TY TM PP CF WF - IT019992467565  
NAAB 198H002339 - aAa 234165 - NATO IL 20/01/2023ECUADOR P  
(HOTHAND X JAMESON)GO-FARM NIKAY ET GP82  
(GEYSER P)GO-FARM NASHA ET GP83  
(PACKARD)PRO  
CASEUS  
PLUS+  
INDICE DI  
ATTITUONE CASEARIA

108

POLLED

## VALUTAZIONE MORFOLOGICA

STATURA	-0,16
FORZA - VIGORE	-1,08
PROFONDITÀ	-0,78
ANGOLOSITÀ	0,38
ANGOLO GROPPA	-2,41
LARGHEZZA GROPPA	-1,05
CONFORMAZIONE	0,14
ARTI DI LATO	0,20
ARTI DA DIETRO	0,73
ANGOLO DEL PIEDE	-0,41
LOCOMOZIONE	0,70
ATT. ANTERIORE MAMM.	1,19
ALT. MAMMELLA POST.	0,79
LARG. MAMMELLA POST.	0,67
LEGAMENTO	-0,20
PROFOND. MAMMELLA	1,23
POS. CAPEZZOLI ANT.	0,23
POS. CAPEZZOLI POST.	-0,21
DIM. CAPEZZ.	0,89

GPFT +4842 | IES € +960 | ICS-PR +850

## DATI PRODUTTIVI

LATTE	+607
PR. %	+0,34
PR. KG	58
GR. %	+0,36
GR. KG	60
FIGLIE	0
ALLEVAMENTI	0
ATTENDIBILITÀ	75

FONTE: DATI ANAFIBJ 12/2025

## MORFOLOGIA

TIPO	+0,08
ICM	+0,87
ARTI / PIEDI	+0,36
ATTENDIBILITÀ %	69

## QUALITÀ DEL LATTE

K-CASEINA	AE
B-CASEINA	A1A2
B-LATTOGLOBULINA	AB

## DATI GESTIONALI

FACILITÀ PARTO TORO	104
FACILITÀ PARTO FIGLIE	106
INDICE BENESSERE	107
CELLULE SOMATICHE	112
SALUTE MAMMELLA	112
IND. MUNGITURA AUTOM.	109
LONGEVITÀ	111
FERTILITÀ FIGLIE	103
INDICE BCS	95
EFFICIENZA ALIMENTARE	102
TOLLERANZA AL CALDO	99

## PUNTI FORTI

Gene polled omozigote (100% figli acorni) percentuali, morfologia bilanciata, dimensione capezzoli, cellule somatiche, longevità, facilità parto.

## USO

Clash, Parallel, Jenga, Redalert, Ilott, Mumbai, Pegasus, Crisalis, Solitair, Simon, Vanhalen, Sound System, Gio P, Dateline, Jedi, King red.

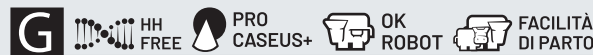

GOSSER

# Gosser

GO-FARM GOSSER ET TV CF TY LF - IT019992694012  
NAAB 198H002389 - aAa 324156 - NATO IL 28/09/2024BALTIMORA  
(ROYALFLUSH X SIGILLO)GO-FARM GIOIA ET GP83  
(HOLYSMOKES)GO-FARM GWENYTH ET VG86  
(KUDOS)

NOVITÀ

PRO  
CASEUS  
PLUS+  
INDICE DI  
ATTITUONE CASEARIA

107

PFT

## VALUTAZIONE MORFOLOGICA

STATURA	1,56
FORZA - VIGORE	0,99
PROFONDITÀ	0,22
ANGOLOSITÀ	1,14
ANGOLO GROPPA	2,24
LARGHEZZA GROPPA	0,82
CONFORMAZIONE	1,45
ARTI DI LATO	-1,18
ARTI DA DIETRO	2,33
ANGOLO DEL PIEDE	0,94
LOCOMOZIONE	1,81
ATT. ANTERIORE MAMM.	0,99
ALT. MAMMELLA POST.	1,08
LARG. MAMMELLA POST.	1,43
LEGAMENTO	1,88
PROFOND. MAMMELLA	0,98
POS. CAPEZZOLI ANT.	0,69
POS. CAPEZZOLI POST.	1,34
DIM. CAPEZZ.	0,11

GPFT +4876 | IES € +1061 | ICS-PR +1091

## DATI PRODUTTIVI

LATTE	+1591
PR. %	+0,06
PR. KG	60
GR. %	-0,05
GR. KG	51
FIGLIE	0
ALLEVAMENTI	0
ATTENDIBILITÀ	75

FONTE: DATI ANAFIBJ 12/2025

## MORFOLOGIA

TIPO	+1,12
ICM	+1,02
ARTI / PIEDI	+1,85
ATTENDIBILITÀ %	69

## QUALITÀ DEL LATTE

K-CASEINA	BB
B-CASEINA	A1A2
B-LATTOGLOBULINA	AA

## DATI GESTIONALI

FACILITÀ PARTO TORO	106
FACILITÀ PARTO FIGLIE	108
INDICE BENESSERE	105
CELLULE SOMATICHE	108
SALUTE MAMMELLA	105
IND. MUNGITURA AUTOM.	100
LONGEVITÀ	116
FERTILITÀ FIGLIE	109
INDICE BCS	100
EFFICIENZA ALIMENTARE	101
TOLLERANZA AL CALDO	104

## PUNTI FORTI

Arti e piedi, ICM, angolo groppa, attacchi mammella, arti da dietro, longevità, fertilità figlie, facilità di parto, indice Pro Caseus+.

## USO

Crisalis, Gewiss, Geyser P, Kubrick, Clash P, Pegasus, Holocron, Kaleido P, Vanhalen, Distefano, Sound System, Stradivari, Zemini, Tabasco, Lionel.





# Harald

ZZ HARALD ET TL TY TM TV - DE001604683246  
NAAB 198H002358 - aAa 0 - NATO IL 25/12/2023

KAZAAM  
(NO EXCUSE X RIVETING)

ZZ HEDWIG V685  
(GLADIUS)

ZZ HOMALCA V686  
(LEGENDARY)

## Poca apparenza, ma molta sostanza.

- > L'unico figlio di Kazaam al mondo, da una famiglia totalmente nuova.
- > Alti dati sulla produzione, e alto indice Pro Caseus+.
- > Uno dei pochi tori ad avere più forza anteriore che statura.
- > Ideale per risolvere i problemi con legamenti troppo forti e capezzoli ravvicinati.



HARALD



REGAN-DANHOF G CAMILLA-ET  
dalla famiglia di KAZAAM



SRS BLACKBERRY  
figlia di GLADIUS

### VALUTAZIONE MORFOLOGICA

STATURA	0,07
FORZA - VIGORE	0,80
PROFONDITÀ	-0,49
ANGOLOSITÀ	-0,31
ANGOLO GROPPA	-0,61
LARGHEZZA GROPPA	0,96
CONFORMAZIONE	0,17
ARTI DI LATO	-0,74
ARTI DA DIETRO	0,97
ANGOLO DEL PIEDE	-0,07
LOCOMOZIONE	0,29
ATT. ANTERIORE MAMM.	2,09
ALT. MAMMELLA POST.	1,90
LARG. MAMMELLA POST.	1,65
LEGAMENTO	-0,81
PROFOND. MAMMELLA	1,10
POS. CAPEZZOLI ANT.	-0,92
POS. CAPEZZOLI POST.	-1,45
DIM. CAPEZZ.	1,06

GPFT +5118 | IES € +1177 | ICS-PR +1118

### DATI PRODUTTIVI

LATTE	+1570
PR. %	+0,20
PR. KG	75
GR. %	+0,18
GR. KG	78
FIGLIE	0
ALLEVAMENTI	0
ATTENDIBILITÀ	75

Fonte: DATI ANAFIBJ 12/2025

### MORFOLOGIA

TIPO	+0,60
ICM	+1,19
ARTI / PIEDI	+0,52
ATTENDIBILITÀ %	69

### QUALITÀ DEL LATTE

K-CASEINA	AB
B-CASEINA	A2A2
B-LATTOGLOBULINA	AA

### DATI GESTIONALI

FACILITÀ PARTO TORO	104
FACILITÀ PARTO FIGLIE	102
INDICE BENESSERE	105
CELLULE SOMATICHE	109
SALUTE MAMMELLA	111
IND. MUNGITURA AUTOM.	107
LONGEVITÀ	113
FERTILITÀ FIGLIE	105
INDICE BCS	102
EFFICIENZA ALIMENTARE	105
TOLLERANZA AL CALDO	100

### PUNTI FORTI

Alto indice Pro Caseus+, forza anteriore, salute mammella, facilità parto, cellule somatiche, toro da robot, indice BCS.

### USO

Geyser P, Pegasus, Clash P, Kaleido P, Gewiss, Letsgo, Dorando, Dubliner, Verdiso, Sound System, Distefano, Neutron, Royalflyush, Dateline, Zazzle, Pellegrino.





# TRI-BE≡F

by Intermizoo

**Mix  
ad alta  
fertilità**

**TRE DEI MIGLIORI TORI  
DI RAZZA BLUE BELGA/DUTCH BLUE  
INTERMIZOO IN UN'UNICA PAILLETTE.**

**SEME DI ALTISSIMA QUALITÀ,  
CON ALTA MOTILITÀ PROGRESSIVA.**

**TORI INTERMIZOO SELEZIONATI  
PER ALTA FACILITÀ DI PARTO, GESTAZIONE CORTA  
E BASSO PESO ALLA NASCITA.**

## **Perché usare Tri-Beef**

**RIPRODUTTORI AFFIDABILI,  
DAL PROGRAMMA CARNE SU LATTE DI INTERMIZOO.**

**TASSO DI CONCEPIMENTO SUPERIORE  
RISPETTO AL SEME DI UN SOLO RIPRODUTTORE.**

**PRODOTTO IN ITALIA, CON GLI ALTI STANDARD  
DI QUALITÀ DEL LABORATORIO INTERMIZOO.**



# Hokuto

SABBIONA HOKUTO WF LF CF TY TV TL TM PF - IT098990954435  
NAAB 198H002361 - aAa 243165 - NATO IL 03/12/2023

MAMMELLA

+2,70

PRO  
CASEUS  
PLUS+

INDICE DI  
ATTITUDINE CASEARIA

107

VIVIFY

(ROYALFLUSH X PLINKO)

SABBIONA PRISCILLA ET VG85

(HAILED)

PEAK DD PURSUIT 44674-ET

(PURSUIT)

## Morfologia e funzionalità da fuoriclasse!

- > Pedigree molto profondo che arriva a Darlawan Mtoto Honibea.
- > Da' alte percentuali, buone produzioni e dati fitness molto in ordine.
- > Lineare morfologico interessante per conformazione e mammelle.
- > Un ottimo specialista per arti e piedi.

HOKUTO



HZH HOTGIRL

dalla stessa famiglia di HOKUTO

PEN-COL ROBUST HARP-ET  
6a madre di HOKUTO



### VALUTAZIONE MORFOLOGICA

STATURA	1,72
FORZA - VIGORE	0,58
PROFONDITÀ	0,20
ANGOLOSITÀ	0,94
ANGOLO GROPPA	-1,34
LARGHEZZA GROPPA	1,80
CONFORMAZIONE	2,44
ARTI DI LATO	-1,08
ARTI DA DIETRO	3,21
ANGOLO DEL PIEDE	1,24
LOCOMOZIONE	2,38
ATT. ANTERIORE MAMM.	2,78
ALT. MAMMELLA POST.	2,45
LARG. MAMMELLA POST.	2,12
LEGAMENTO	2,16
PROFOND. MAMMELLA	3,17
POS. CAPEZZOLI ANT.	1,64
POS. CAPEZZOLI POST.	0,75
DIM. CAPEZZ.	0,64

GPFT +4973 | IES € +972 | ICS-PR +894

### DATI PRODUTTIVI

LATTE	+1128
PR. %	+0,21
PR. KG	60
GR. %	+0,42
GR. KG	87
FIGLIE	0
ALLEVAMENTI	0
ATTENDIBILITÀ	75

FONTE: DATI ANAFIBJ 12/2025

### MORFOLOGIA

TIPO	+1,53
ICM	+2,70
ARTI / PIEDI	+2,45
ATTENDIBILITÀ %	69

### QUALITÀ DEL LATTE

K-CASEINA	AB
B-CASEINA	A2A2
B-LATTOGLOBULINA	AA

### DATI GESTIONALI

FACILITÀ PARTO TORO	106
FACILITÀ PARTO FIGLIE	106
INDICE BENESSERE	103
CELLULE SOMATICHE	105
SALUTE MAMMELLA	104
IND. MUNGITURA AUTOM.	108
LONGEVITÀ	111
FERTILITÀ FIGLIE	107
INDICE BCS	97
EFFICIENZA ALIMENTARE	102
TOLLERANZA AL CALDO	103

### PUNTI FORTI

Titoli di grasso e proteine, morfologia, facilità di parto, longevità, arti e piedi, conformazione mammella.

### USO

Crisalis RF, Parallel P, Clash P, Wendat, Rally, Nebula, Gewiss, Pegasus, Sharpe, Sound System, Barone Rosso, Tabasco, Lionel, Zazzle.



FILOSOFIA INTERMIZOO



# Jarama P

GGA JARAMA P ET WF LF CF TY TV TL TM - DE000365613728  
NAAB 198H002370 - aAa 423651 - NATO IL 12/05/2024

**CHAMPION**  
(CLAPTON X FREEMAX)

GGA JADE P  
(STAR P RF)

GGA JOLIEN GP84  
(EXPANSION)

LATTE

1087

PRO  
CASEUS  
PLUS+

104

## Un polled interessante per molti aspetti.

- > Discende dalla stessa famiglia di Jenga P e Jochen PP.
- > Polled eterozigote: metà dei suoi figli saranno senza corna.
- > Trasmette alte produzioni e alta salute della mammella.
- > Morfologia in media di razza e alto indice IMA.

JARAMA P



GGA JOLENE VG87  
4a madre



GGA JOY VG85  
bisnonna

POLLED

### VALUTAZIONE MORFOLOGICA

STATURA	0,41
FORZA - VIGORE	0,08
PROFONDITÀ	-0,59
ANGOLOSITÀ	0,32
ANGOLO GROPPA	-1,46
LARGHEZZA GROPPA	1,37
CONFORMAZIONE	0,00
ARTI DI LATO	-0,97
ARTI DA DIETRO	1,46
ANGOLO DEL PIEDE	1,17
LOCOMOZIONE	0,67
ATT. ANTERIORE MAMM.	0,86
ALT. MAMMELLA POST.	0,41
LARG. MAMMELLA POST.	0,38
LEGAMENTO	-0,95
PROFOND. MAMMELLA	1,29
POS. CAPEZZOLI ANT.	-1,95
POS. CAPEZZOLI POST.	-2,10
DIM. CAPEZZ.	1,13

GPFT +4943 | IES € +1136 | ICS-PR +1052

### DATI PRODUTTIVI

LATTE	+1807
PR. %	+0,14
PR. KG	74
GR. %	-0,22
GR. KG	31
FIGLIE	0
ALLEVAMENTI	0
ATTENDIBILITÀ	75

FONTE: DATI ANAFIBJ 12/2025

### MORFOLOGIA

TIPO	+0,20
ICM	+0,17
ARTI / PIEDI	+1,14
ATTENDIBILITÀ %	69

### QUALITÀ DEL LATTE

K-CASEINA	AB
B-CASEINA	A1A2
B-LATTOGLOBULINA	AA

### DATI GESTIONALI

FACILITÀ PARTO TORO	105
FACILITÀ PARTO FIGLIE	104
INDICE BENESSERE	106
CELLULE SOMATICHE	109
SALUTE MAMMELLA	109
IND. MUNGITURA AUTOM.	108
LONGEVITÀ	114
FERTILITÀ FIGLIE	107
INDICE BCS	100
EFFICIENZA ALIMENTARE	104
TOLLERANZA AL CALDO	92

### PUNTI FORTI

Gene polled, produzione, salute mammella, IMA, cellule somatiche, arti da dietro, larghezza groppa, dimensione capezzoli

### USO

Geyser P, Kaleido P, Clash P, Parallel P, Miura, Dragon P, Gammel PP, Kitami PP, Simon P, Gio P, Taos, Barone Rosso, Distefano, Einstein, Holysmokes, Pellegrino.



# Jammin

LUIS-00H JAMMIN ET WF CF TY TV TL TM - IT018990304037  
NAAB 198H002366 - aAa 231456 - NATO IL 16/03/2024

**MORGAN**  
(GLADIUS X LOUXOR)

LUIS-00H JILL GP83  
(PELLEGRINO)

LUIS-00H GUARANTEE FRISIA 79  
(GUARANTEE)

LATTE

2160

PRO  
CASEUS  
PLUS+

INDICE DI  
ATTITUDINE CASEARIA

103

## Bassa consanguineità attesa e alta produzione

- > Tra i migliori tori italiani per latte e proteine.
- > Morfologia compatta e corretta.
- > Positivo per arti visti di lato: ideale su mandrie troppo stangate.
- > Dati gestionali positivi in tutti i particolari.



LUIS-00H GUARANTEE FRISIA  
nonna



JAMMIN

CLEAR ECHO M O M 2150-ET  
membro della famiglia di JAMMIN



### VALUTAZIONE MORFOLOGICA

STATURA	1,21
FORZA - VIGORE	0,54
PROFONDITÀ	0,61
ANGOLOSITÀ	0,65
ANGOLO GROPPA	-0,47
LARGHEZZA GROPPA	1,69
CONFORMAZIONE	0,80
ARTI DI LATO	1,10
ARTI DA DIETRO	0,61
ANGOLO DEL PIEDE	-0,29
LOCOMOZIONE	0,47
ATT. ANTERIORE MAMM.	1,20
ALT. MAMMELLA POST.	1,08
LARG. MAMMELLA POST.	0,81
LEGAMENTO	1,24
PROFOND. MAMMELLA	1,22
POS. CAPEZZOLI ANT.	-0,47
POS. CAPEZZOLI POST.	-0,04
DIM. CAPEZZ.	-0,08

GPFT +5118 | IES € +1177 | ICS-PR +1053

### DATI PRODUTTIVI

LATTE	+2160
PR. %	+0,05
PR. KG	80
GR. %	-0,18
GR. KG	61
FIGLIE	0
ALLEVAMENTI	0
ATTENDIBILITÀ	75

Fonte: DATI ANAFIBJ 12/2025

### MORFOLOGIA

TIPO	+0,58
ICM	+1,13
ARTI / PIEDI	+0,01
ATTENDIBILITÀ %	69

### QUALITÀ DEL LATTE

K-CASEINA	AA
B-CASEINA	A1A2
B-LATTOGLOBULINA	AA

### DATI GESTIONALI

FACILITÀ PARTO TORO	104
FACILITÀ PARTO FIGLIE	104
INDICE BENESSERE	103
CELLULE SOMATICHE	109
SALUTE MAMMELLA	107
IND. MUNGITURA AUTOM.	108
LONGEVITÀ	115
FERTILITÀ FIGLIE	106
INDICE BCS	97
EFFICIENZA ALIMENTARE	102
TOLLERANZA AL CALDO	98

### PUNTI FORTI

Produzione, Kg. proteina, morfologia bilanciata, cellule somatiche, IMA, salute mammella.

### USO

Miura, Kubrick, Comedy, Wendat, Letsgo, Spinoff, Geyser P, Sebulba, Distefano, Barone Rosso, Sound System, Renegade, Taos, Zazzle, Pursuit, Einstein.



171



# Jochen PP

GGA JOCHENPP ET TL TM TV TY PS CF WF - DE000364282689  
NAAB 198H002296 - aAa 342156 - NATO IL 07/12/2021

**BRANDUNG P**  
(BALI X MR SALVATORE)

GGA JAE P VG85  
(SIMON P)

GGA 6148 JOY VG85  
(SUPERHERO)

FORZA/  
VIGORE

+1,06

PRO  
CASEUS  
PLUS+

INDICE DI  
ATTITUDINE CASEARIA

109

## Polled omozigote con molte caratteristiche vincenti.

- > Polled al 100%: tutti i suoi figli nasceranno senza corna.
- > Pedigree alternativo, dalla famiglia di Jenga p.
- > Alta spinta produttiva, unita a basse cellule somatiche e alta fertilità figlie.
- > Ottimo miglioratore di dimensione e disposizione dei capezzoli.

JOCHEN



GGA JOY  
nonna



GGA JOLENE  
bisnonna

POLLED

### VALUTAZIONE MORFOLOGICA

STATURA	0,19
FORZA - VIGORE	1,06
PROFONDITÀ	1,28
ANGOLOSITÀ	1,34
ANGOLO GROPPA	-0,93
LARGHEZZA GROPPA	-0,07
CONFORMAZIONE	0,52
ARTI DI LATO	0,07
ARTI DA DIETRO	0,79
ANGOLO DEL PIEDE	0,67
LOCOMOZIONE	1,11
ATT. ANTERIORE MAMM.	1,17
ALT. MAMMELLA POST.	0,77
LARG. MAMMELLA POST.	1,21
LEGAMENTO	0,56
PROFOND. MAMMELLA	0,20
POS. CAPEZZOLI ANT.	-0,88
POS. CAPEZZOLI POST.	-0,27
DIM. CAPEZZ.	2,00

GPFT +4590 | IES € +791 | ICS-PR +694

### DATI PRODUTTIVI

LATTE	+1508
PR. %	+0,07
PR. KG	57
GR. %	-0,27
GR. KG	22
FIGLIE	0
ALLEVAMENTI	0
ATTENDIBILITÀ	75

Fonte: DATI ANAFIBJ 12/2025

### MORFOLOGIA

TIPO	+0,72
ICM	+0,56
ARTI / PIEDI	+0,82
ATTENDIBILITÀ %	69

### QUALITÀ DEL LATTE

K-CASEINA	AB
B-CASEINA	A1A2
B-LATTOGLOBULINA	AB

### DATI GESTIONALI

FACILITÀ PARTO TORO	108
FACILITÀ PARTO FIGLIE	102
INDICE BENESSERE	106
CELLULE SOMATICHE	109
SALUTE MAMMELLA	108
IND. MUNGITURA AUTOM.	107
LONGEVITÀ	106
FERTILITÀ FIGLIE	105
INDICE BCS	99
EFFICIENZA ALIMENTARE	103
TOLLERANZA AL CALDO	101

### PUNTI FORTI

Gene polled, forza dell'anteriore, profondità, dimensione e posizione dei capezzoli, cellule somatiche, salute mammella, alto indice Pro Caseus +.

### USO

Kitami, Kaleido, Geyser, Clash, Parallel, Rainbow, Typex, Cromo, Miura, Kubrick, Verdiso, Spinoff, Stroll, Stradivari, Giordano, Vanhalen, Solitair P, Padawan.





# Jeans

GPLUS JEANS TL TM CF WF - IT016990976532  
NAAB 198H002342 - aAa 243615 - NATO IL 21/06/2023

PROTEINE  
KG

83

PRO  
CASEUS  
PLUS+

100

JARVIS  
(HAILED X PURSUIT)

GPLUS NH MONCLEUR VG87  
(GLADIUS)

NH SUNVIEW KENOBI MOKANA VG88  
(KENOBI)

## Fenomenale a produzione, e molto completo.

- > Discende da Caps Mairy 4 (Goldwyn) e da Jo-wal Cleitus Macey.
- > La madre è bilanciata e con ottima forza da latte. Grande produttrice.
- > Alti dati per materia utile, con il bonus della Beta caseina A2A2.
- > Ideale posizione e dimensione dei capezzoli.



GPLUS NH MONCLEUR-VG87  
madre



JEANS

NH HS BALISTO MARILYN MONROE VG86  
4a madre



### VALUTAZIONE MORFOLOGICA

STATURA	0,12
FORZA - VIGORE	-0,58
PROFONDITÀ	-0,36
ANGOLOSITÀ	0,52
ANGOLO GROPPA	-0,97
LARGHEZZA GROPPA	-0,44
CONFORMAZIONE	0,29
ARTI DI LATO	-0,65
ARTI DA DIETRO	0,80
ANGOLO DEL PIEDE	-0,21
LOCOMOZIONE	0,11
ATT. ANTERIORE MAMM.	0,62
ALT. MAMMELLA POST.	1,17
LARG. MAMMELLA POST.	1,31
LEGAMENTO	0,08
PROFOND. MAMMELLA	0,51
POS. CAPEZZOLI ANT.	0,96
POS. CAPEZZOLI POST.	-0,21
DIM. CAPEZZ.	0,10

GPFT +5120 | IES € +1222 | ICS-PR +1025

### DATI PRODUTTIVI

LATTE	+1812
PR. %	+0,18
PR. KG	83
GR. %	+0,17
GR. KG	86
FIGLIE	0
ALLEVAMENTI	0
ATTENDIBILITÀ	75

FONTE: DATI ANAFIBJ 12/2025

### MORFOLOGIA

TIPO	+0,26
ICM	+0,63
ARTI / PIEDI	+0,34
ATTENDIBILITÀ %	69

### QUALITÀ DEL LATTE

K-CASEINA	AA
B-CASEINA	A2A2
B-LATTOGLOBULINA	AB

### DATI GESTIONALI

FACILITÀ PARTO TORO	105
FACILITÀ PARTO FIGLIE	107
INDICE BENESSERE	104
CELLULE SOMATICHE	107
SALUTE MAMMELLA	109
IND. MUNGITURA AUTOM.	107
LONGEVITÀ	114
FERTILITÀ FIGLIE	105
INDICE BCS	96
EFFICIENZA ALIMENTARE	106
TOLLERANZA AL CALDO	97

### PUNTI FORTI

Produzione, Kg grasso e proteina, cellule somatiche, GPFT, facilità di parto, toro da robot.

### USO

Miura, Kubrick, Comedy, Kitami, Wendat, Crimalis, Pegasus, Clash, Vanhalen, Sound System, Jedi, Hothand, Dateline, Duke, Reflector, Einstein.



HH FREE



OK ROBOT



FACILITÀ DI PARTO



A2A2

PFT

# Losito

BAS FARM LOSITO ET WC LF CF TY TV TL TM - IT001991675455  
NAAB 198H002374 - aAa 321456 - NATO IL 18/07/2024

GEWISS  
(GUITAR X VH CROWN)

GUTHI GPLUS MORRICONE MARA  
(MORRICONE)

GUTHI GPLUS FEDORA MALA EX91  
(FEDORA)

## Un figlio di Gewiss da una famiglia eccezionale.

- > Pedigree con vacche notevoli: madre VG87, nonna EX91 e bisnonna EX90.
- > Positivo su arti visti di lato: ideale per le vacche con arti stangati.
- > Morfologia completa e mammelle con ottimi attacchi.
- > Pedigree alternativo, ideale su molte linee di sangue.



GUTHI MORRICONE MARA VG87  
madre



LOSITO



G-PLUS MHD MILTON LIMETTE  
bisnonna (2a lattazione)

FILOSOFIA INTERMIZOO

VALUTAZIONE MORFOLOGICA			
STATURA		1,41	
FORZA - VIGORE		-0,19	
PROFONDITÀ		-0,34	
ANGOLOSITÀ		1,05	
ANGOLO GROPPA		-0,61	
LARGHEZZA GROPPA		1,08	
CONFORMAZIONE		1,10	
ARTI DI LATO		1,46	
ARTI DA DIETRO		0,70	
ANGOLO DEL PIEDE		-0,65	
LOCOMOZIONE		0,15	
ATT. ANTERIORE MAMM.		2,45	
ALT. MAMMELLA POST.		2,07	
LARG. MAMMELLA POST.		0,71	
LEGAMENTO		0,79	
PROFOND. MAMMELLA		2,46	
POS. CAPEZZOLI ANT.		-0,14	
POS. CAPEZZOLI POST.		0,43	
DIM. CAPEZZ.		0,88	

GPFT +5122   IES € +1058   ICS-PR +1076			
DATI PRODUTTIVI		MORFOLOGIA	
LATTE	+1131	TIPO	+0,78
PR. %	+0,27	ICM	+2,09
PR. KG	66	ARTI / PIEDI	-0,29
GR. %	+0,35	ATTENDIBILITÀ %	69
GR. KG	72	QUALITÀ DEL LATTE	
FIGLIE	0	K-CASEINA	AB
ALLEVAMENTI	0	B-CASEINA	A2A2
ATTENDIBILITÀ	75	B-LATTOGLOBULINA	AA
FONTE: DATI ANAFIBJ 12/2025			

### PUNTI FORTI

Arti di lato, salute mammella, ICM, cellule somatiche, fertilità figlie, facilità di parto, attacchi mammella.

### USO

Crisalis RF, Wendat, Clash P, Parallel P, Pegasus, Kaleido P, Comedy, Kitami PP, Distefano, Barone Rosso, Sound System, Dateline, Taos, Holysmokes, Renegade, Zeminì.

DATI GESTIONALI	
FACILITÀ PARTO TORO	103
FACILITÀ PARTO FIGLIE	109
INDICE BENESSERE	106
CELLULE SOMATICHE	110
SALUTE MAMMELLA	111
IND. MUNGITURA AUTOM.	106
LONGEVITÀ	111
FERTILITÀ FIGLIE	109
INDICE BCS	98
EFFICIENZA ALIMENTARE	102
TOLLERANZA AL CALDO	101

G

HH FREE

OK ROBOT

FACILITÀ DI PARTO

A2A2



# Kessel

KESSEL-ET TL TV CF TY LF WF - DE000366115562  
NAAB 198H002373 - aAa 234165 - NATO IL 15/07/2024

REAL SYN  
(ROVER X ADAWAY)

25 GP84  
(PALMER)

MAR KENNY GP83  
(RIO)

## Super bilanciato, e adatto a molti utilizzi.

- > Discende da Pen-Col Mtoto Dima, vacca iconica degli anni '90.
- > Pedigree che si adatta a molte linee di sangue Intermizoo.
- > Molto equilibrato per statura e forza anteriore.
- > Eccezionale miglioratore della funzionalità dei capezzoli e della mammella.

KESSEL



PEN-COL MTOTO DIMA-ET  
vacca di fondazione



S-S-I MONT 8646 10720-ET  
dalla stessa famiglia di KESSEL

### VALUTAZIONE MORFOLOGICA

STATURA	1,13
FORZA - VIGORE	0,99
PROFONDITÀ	0,27
ANGOLOSITÀ	-0,41
ANGOLO GROPPA	-1,68
LARGHEZZA GROPPA	0,45
CONFORMAZIONE	0,76
ARTI DI LATO	-0,49
ARTI DA DIETRO	0,64
ANGOLO DEL PIEDE	0,06
LOCOMOZIONE	0,53
ATT. ANTERIORE MAMM.	2,92
ALT. MAMMELLA POST.	2,99
LARG. MAMMELLA POST.	-0,10
LEGAMENTO	1,45
PROFOND. MAMMELLA	2,56
POS. CAPEZZOLI ANT.	-1,33
POS. CAPEZZOLI POST.	-0,82
DIM. CAPEZZ.	1,66

GPFT +5034 | IES € +1075 | ICS-PR +954

### DATI PRODUTTIVI

LATTE	+1210
PR. %	+0,17
PR. KG	61
GR. %	+0,30
GR. KG	78
FIGLIE	0
ALLEVAMENTI	0
ATTENDIBILITÀ	75

Fonte: DATI ANAFIBJ 12/2025

### MORFOLOGIA

TIPO	+0,92
ICM	+2,63
ARTI / PIEDI	+0,51
ATTENDIBILITÀ %	69

### QUALITÀ DEL LATTE

K-CASEINA	AA
B-CASEINA	A2A2
B-LATTOGLOBULINA	AA

### DATI GESTIONALI

FACILITÀ PARTO TORO	104
FACILITÀ PARTO FIGLIE	107
INDICE BENESSERE	104
CELLULE SOMATICHE	107
SALUTE MAMMELLA	106
IND. MUNGITURA AUTOM.	108
LONGEVITÀ	115
FERTILITÀ FIGLIE	107
INDICE BCS	102
EFFICIENZA ALIMENTARE	100
TOLLERANZA AL CALDO	100

### PUNTI FORTI

Attacchi mammella, alto indice Pro Caseus+, indice BCS, toro da robot, longevità, ICM, dimensione capezzoli, facilità di parto.

### USO

Wendat, Gewiss, Parallel P, Clash P, Smilodon, Pegasus, Comedy, Kaleido P, Lionel, Tabasco, Sound System, Distefano, Zarek, Pursuit, Einstein, Pellegrino.





# Maffeo

CORVINI MAFFEO TL TM TV TY PF CF WF - IT098990872872  
NAAB 198H002316 - aAa 243156 - NATO IL 21/05/2022

CRISALIS RF  
(GYWER X MR SALVATORE)

CORVINI IOLE VG85  
(OUTLAY)

CORVINI COCCA GP84  
(JEDI)

## Il figlio di Crisalis fenomenale a latte.

- > Maffeo trasmette un altissimo indice latte, e tantissimi kg di proteine.
- > Trasmette mammelle molto funzionali, sostenute e con ideale impostazione capezzoli.
- > Abbina produzione a positivi indici fitness per fertilità e cellule.
- > Deriva da una profonda famiglia italiana di ottime vacche.

MAFFEO



CORVINI MANOMAN OTTAVIA VG87  
membro della famiglia



CORVINI MEDUSA VG86  
membro della famiglia

PET

### VALUTAZIONE MORFOLOGICA

STATURA	1,25
FORZA - VIGORE	0,46
PROFONDITÀ	0,70
ANGOLOSITÀ	1,47
ANGOLO GROPPA	-2,70
LARGHEZZA GROPPA	0,72
CONFORMAZIONE	1,20
ARTI DI LATO	0,22
ARTI DA DIETRO	1,83
ANGOLO DEL PIEDE	0,10
LOCOMOZIONE	0,97
ATT. ANTERIORE MAMM.	1,15
ALT. MAMMELLA POST.	1,81
LARG. MAMMELLA POST.	2,17
LEGAMENTO	0,45
PROFOND. MAMMELLA	1,04
POS. CAPEZZOLI ANT.	-0,23
POS. CAPEZZOLI POST.	-0,41
DIM. CAPEZZ.	2,22

GPFT +4846 | IES € +885 | ICS-PR +678

### DATI PRODUTTIVI

LATTE	+2331
PR. %	+0,03
PR. KG	84
GR. %	-0,51
GR. KG	24
FIGLIE	0
ALLEVAMENTI	0
ATTENDIBILITÀ	75

Fonte: DATI ANAFIBJ 12/2025

### MORFOLOGIA

TIPO	+0,68
ICM	+1,19
ARTI / PIEDI	+0,88
ATTENDIBILITÀ %	69

### QUALITÀ DEL LATTE

K-CASEINA	AB
B-CASEINA	A2A2
B-LATTOGLOBULINA	AA

### DATI GESTIONALI

FACILITÀ PARTO TORO	103
FACILITÀ PARTO FIGLIE	105
INDICE BENESSERE	101
CELLULE SOMATICHE	103
SALUTE MAMMELLA	103
IND. MUNGITURA AUTOM.	106
LONGEVITÀ	104
FERTILITÀ FIGLIE	103
INDICE BCS	93
EFFICIENZA ALIMENTARE	106
TOLLERANZA AL CALDO	100

### PUNTI FORTI

Produzione, Kg proteine, ICM, posizione e dimensione capezzoli, IMA, facilità di parto.

### USO

Spinoff, Gaudi, Parallel, Geyser, Poison, Popstar, Stroll, Miura, Sound System, Sharpe, Rager red, Star P, Solitair P, Duke, Padawan, Zazzle.



# Marula

3STAR OH MARULA TL TV TY TM CF WF - NL000673809948  
NAAB 198H002341 - aAa 243165 - NATO IL 01/05/2023

HOLYSMOKES  
(HIGHJUMP X RENEGADE)

3STAR OH MAZZALI GP84  
(ZAZZLE)

K&L OH MALLORY  
(KENOBI)

## Completo sotto ogni punto di vista.

- > Discende da Tolare Jimtown QP, e nella sua famiglia ci sono vacche che hanno ben figurato in vari show europei.
- > La sua famiglia ha sempre avuto alta morfologia e alte proteine % generazione dopo generazione.
- > Completissimo sotto molti punti di vista. È già tra i padri di toro più usati.
- > Ideale dimensione e disposizione capezzoli. Altissima fertilità del seme in campo.

MARULA



3STAR OH Mazzali  
madre



K&L OH MABEL  
bisnonna

### VALUTAZIONE MORFOLOGICA

STATURA	1,55
FORZA - VIGORE	0,10
PROFONDITÀ	0,10
ANGOLOSITÀ	0,87
ANGOLO GROPPA	2,18
LARGHEZZA GROPPA	1,54
CONFORMAZIONE	1,15
ARTI DI LATO	-0,35
ARTI DA DIETRO	1,55
ANGOLO DEL PIEDE	1,15
LOCOMOZIONE	0,64
ATT. ANTERIORE MAMM.	1,30
ALT. MAMMELLA POST.	1,49
LARG. MAMMELLA POST.	0,68
LEGAMENTO	0,93
PROFOND. MAMMELLA	1,47
POS. CAPEZZOLI ANT.	-0,60
POS. CAPEZZOLI POST.	-0,39
DIM. CAPEZZ.	0,32

GPFT +4927 | IES € +989 | ICS-PR +913

### DATI PRODUTTIVI

LATTE	+1590
PR. %	+0,16
PR. KG	71
GR. %	+0,09
GR. KG	69
FIGLIE	0
ALLEVAMENTI	0
ATTENDIBILITÀ	75

FONTE: DATI ANAFIBJ 12/2025

### MORFOLOGIA

TIPO	+0,90
ICM	+1,35
ARTI / PIEDI	+0,99
ATTENDIBILITÀ %	69

### QUALITÀ DEL LATTE

K-CASEINA	BB
B-CASEINA	A1A2
B-LATTOGLOBULINA	AA

### DATI GESTIONALI

FACILITÀ PARTO TORO	105
FACILITÀ PARTO FIGLIE	106
INDICE BENESSERE	103
CELLULE SOMATICHE	102
SALUTE MAMMELLA	105
IND. MUNGITURA AUTOM.	106
LONGEVITÀ	111
FERTILITÀ FIGLIE	107
INDICE BCS	94
EFFICIENZA ALIMENTARE	102
TOLLERANZA AL CALDO	100

### PUNTI FORTI

Toro completo, dimensione e posizione dei capezzoli, angolo groppa, fertilità figlie, facilità di parto, longevità, IMA, indice Pro Caseus+.

### USO

Crisalis, Wendat, Gewiss, Kubrick, Pegasus, Comedy, Miura, Kitami, Pellegrino, Taos, Einstein, Dateline, Zarek, Capone, Pursuit, Tabasco.



171



# Mazinga

SCOTTA MAZINGA TL TY TM TV CF - IT004992715521  
NAAB 198H002363 - aAa 423651 - NATO IL 13/11/2023

PROTEINE  
KG

98

PRO  
CASEUS  
PLUS+

INDICE DI  
ATTITUDINE CASEARIA

108

GEWISS  
(GUITAR X VH CROWN)

SCOTTA INSEME EFFE VG86  
(PLINKO)

SCOTTA INSEME CEFFS VG86  
(DATELINE)

## Fortissimo a produzione, da una super famiglia.

- > Discende da una famiglia tutta italiana, e nel suo pedigree ci sono 11 generazioni di vacche che hanno prodotto oltre 500 q.li di latte in carriera.
- > Figlio di Gewiss, molto bilanciato e con caratteri da latte.
- > Angolo groppa positivo: ormai è una rarità.
- > Positivo dato sugli arti visti di lato: ideale per vacche stangate.

MAZINGA



SCOTTA EFFE VG86 - madre  
Scotta Pierantonio  
Saluzzo (CN)



ZAQQA - bisnonna  
Scotta Pierantonio  
Saluzzo (CN)

FILOSOFIA INTERMIZOO

### VALUTAZIONE MORFOLOGICA

STATURA	0,71
FORZA - VIGORE	0,10
PROFONDITÀ	-0,04
ANGOLOSITÀ	1,24
ANGOLO GROPPA	1,27
LARGHEZZA GROPPA	1,45
CONFORMAZIONE	0,43
ARTI DI LATO	0,96
ARTI DA DIETRO	0,29
ANGOLO DEL PIEDE	0,37
LOCOMOZIONE	0,58
ATT. ANTERIORE MAMM.	-0,97
ALT. MAMMELLA POST.	0,33
LARG. MAMMELLA POST.	1,47
LEGAMENTO	1,04
PROFOND. MAMMELLA	-0,71
POS. CAPEZZOLI ANT.	0,44
POS. CAPEZZOLI POST.	1,15
DIM. CAPEZZ.	0,24

GPFT +5084 | IES € +1113 | ICS-PR +1020

### DATI PRODUTTIVI

LATTE	+2018
PR. %	+0,29
PR. KG	98
GR. %	+0,12
GR. KG	84
FIGLIE	0
ALLEVAMENTI	0
ATTENDIBILITÀ	75

Fonte: DATI ANAFIBJ 12/2025

### MORFOLOGIA

TIPO	+0,16
ICM	-0,40
ARTI / PIEDI	+0,14
ATTENDIBILITÀ %	69

### QUALITÀ DEL LATTE

K-CASEINA	AB
B-CASEINA	A2A2
B-LATTOGLOBULINA	AA

### DATI GESTIONALI

FACILITÀ PARTO TORO	105
FACILITÀ PARTO FIGLIE	106
INDICE BENESSERE	102
CELLULE SOMATICHE	107
SALUTE MAMMELLA	107
IND. MUNGITURA AUTOM.	99
LONGEVITÀ	105
FERTILITÀ FIGLIE	101
INDICE BCS	95
EFFICIENZA ALIMENTARE	107
TOLLERANZA AL CALDO	99

### PUNTI FORTI

Arti di lato, Kg proteine, produzione, larghezza groppa, facilità di parto, cellule somatiche, indice Pro Caseus+.

### USO

Geyser P, Kaleido P, Clash P, Pegasus, Kitami, Parallel, Dragon P, Miura, Kubrick, Sound System, Distefano, Vanhalen, Royalflush, Holysmokes, Renegade, Dateline.





NOVITÀ

CONFORMA-  
ZIONE

+3,06

PRO  
CASEUS  
PLUS+  
INDICE DI  
ATTITUDINE CASEARIA

107

# Mascara RF

3STAR OH MASCARA RF-ET TL TV CF TY LF WF PF RF - NL000598035545  
NAAB 198H002378 - aAa 234156 - NATO IL 25/05/2024

ROMANER RDC \*RC  
(RANGER RED X EINSTEIN)

3STAR OH MALIONNE  
(CHAMPION RED)

K&L OH MALLORY  
(KENOBI)

## Latte e morfologia al top!

- > Tra i migliori tori con gene rosso disponibili.
- > Dalla stessa famiglia di Marula: tipo e funzionalità da generazioni.
- > Ottimo accoppiamento per le figlie di Crisalis, Redshift e Redkiss.
- > Eccellente per conformazione, e corregge gli arti stangati.



3STAR OH MABELIEN  
dalla stessa famiglia



3STAR OH MARTINI  
dalla stessa famiglia



3STAR OH MAZZALI  
dalla stessa famiglia

### VALUTAZIONE MORFOLOGICA

STATURA		1,62
FORZA - VIGORE		1,31
PROFONDITÀ		1,35
ANGOLOSITÀ		2,62
ANGOLO GROPPA		-0,84
LARGHEZZA GROPPA		3,01
CONFORMAZIONE		3,06
ARTI DI LATO		1,90
ARTI DA DIETRO		0,27
ANGOLO DEL PIEDE		0,33
LOCOMOZIONE		-0,10
ATT. ANTERIORE MAMM.		1,56
ALT. MAMMELLA POST.		1,87
LARG. MAMMELLA POST.		3,85
LEGAMENTO		2,14
PROFOND. MAMMELLA		0,39
POS. CAPEZZOLI ANT.		2,61
POS. CAPEZZOLI POST.		2,47
DIM. CAPEZZ.		-1,35

GPFT +4948 | IES € +989 | ICS-PR +939

### DATI PRODUTTIVI

LATTE	+1790
PR. %	+0,19
PR. KG	82
GR. %	+0,19
GR. KG	91
FIGLIE	0
ALLEVAMENTI	0
ATTENDIBILITÀ	75

Fonte: DATI ANAFIBJ 12/2025

### MORFOLOGIA

TIPO	+1,31
ICM	+0,79
ARTI / PIEDI	-0,45
ATTENDIBILITÀ %	69

### QUALITÀ DEL LATTE

K-CASEINA	BB
B-CASEINA	A1A2
B-LATTOGLOBULINA	AB

### DATI GESTIONALI

FACILITÀ PARTO TORO	104
FACILITÀ PARTO FIGLIE	108
INDICE BENESSERE	100
CELLULE SOMATICHE	104
SALUTE MAMMELLA	103
IND. MUNGITURA AUTOM.	93
LONGEVITÀ	109
FERTILITÀ FIGLIE	103
INDICE BCS	89
EFFICIENZA ALIMENTARE	103
TOLLERANZA AL CALDO	102

### PUNTI FORTI

Produzione, Kg proteine, arti di lato, larghezza groppa, conformazione, attacchi mammella, facilità parto, longevità.

### USO

Redkiss, Redshift, Rigoletto, Kitami, Redsamba, Isarco, Kaleido P, Redalert, Grana Red, Barone Rosso, Star P, Solitair, Zazzle, Lionel, Renegade, Zarek.



RED

# Nazario

CRISTELLA NAZARIO ET TV CF TY LF - IT019992597879  
NAAB 198H002384 - aAa 243165 - NATO IL 29/02/2024

GEWISS  
(GUITAR X VH CROWN)

CRISTELLA SCHIERA ET GP84  
(UNGAVA)

CRISTELLA PETUNIA ET GP83  
(DATELINE)

## Discende da una super famiglia Made in Cristella.

- > Cross 100% Intermizoo: Gewiss x Ungava.
- > La madre ha prodotto 168 qli al 3,49% in seconda lattazione.
- > Super completo sia a produzione che a funzionalità.
- > Ideale per essere utilizzato in moltissime linee di sangue.



NAZARIO



CRISTELLA SCHIERA ET  
madre - (2a lattazione)  
Balestreri Donatella  
San Daniele Po (CR)



CRISTELLA SCHIERA ET  
madre - (2a lattazione)  
Balestreri Donatella  
San Daniele Po (CR)

FILOSOFIA INTERMIZOO

VALUTAZIONE MORFOLOGICA			
STATURA		1,43	
FORZA - VIGORE		0,66	
PROFONDITÀ		0,48	
ANGOLOSITÀ		0,91	
ANGOLO GROPPA		-0,86	
LARGHEZZA GROPPA		0,61	
CONFORMAZIONE		0,78	
ARTI DI LATO		-1,14	
ARTI DA DIETRO		1,18	
ANGOLO DEL PIEDE		1,49	
LOCOMOZIONE		0,60	
ATT. ANTERIORE MAMM.		0,17	
ALT. MAMMELLA POST.		0,38	
LARG. MAMMELLA POST.		0,23	
LEGAMENTO		0,16	
PROFOND. MAMMELLA		0,22	
POS. CAPEZZOLI ANT.		-1,10	
POS. CAPEZZOLI POST.		-0,77	
DIM. CAPEZZ.		0,91	

GPFT +5077   IES € +1164   ICS-PR +992			
DATI PRODUTTIVI		MORFOLOGIA	
LATTE	+1797	TIPO	+0,41
PR. %	+0,16	ICM	+0,10
PR. KG	79	ARTI / PIEDI	+1,06
GR. %	+0,10	ATTENDIBILITÀ %	69
GR. KG	73	QUALITÀ DEL LATTE	
FIGLIE	0	K-CASEINA	AE
ALLEVAMENTI	0	B-CASEINA	A1A2
ATTENDIBILITÀ	75	B-LATTOGLOBULINA	AB
FONTE: DATI ANAFIBJ 12/2025			
PUNTI FORTI			
Arti da dietro, dimensione capezzoli, salute mammella, longevità, cellule somatiche, facilità parto figlie, indice Pro Caseus+.			
USO			
Wendat, Pegasus, Crialis, Kaleido P, Clash P, Geyser P, Parallel P, Kubrick, Sound System, Distefano, Pursuit, Tabasco, Lionel, Pellegrino, Rupert, Taos.			
G HH FREE PRO CASEUS+ FACILITÀ DI PARTO			

DATI GESTIONALI	
FACILITÀ PARTO TORO	105
FACILITÀ PARTO FIGLIE	106
INDICE BENESSERE	105
CELLULE SOMATICHE	109
SALUTE MAMMELLA	110
IND. MUNGITURA AUTOM.	104
LONGEVITÀ	112
FERTILITÀ FIGLIE	105
INDICE BCS	101
EFFICIENZA ALIMENTARE	103
TOLLERANZA AL CALDO	106



# Rascasse

PINETA IRONGEN RASCASSE ET TL TY TM TV - IT024990873164  
NAAB 198H002362 - aAa 324165 - NATO IL 18/01/2024

VIVIFY  
(ROYALFLUSH X PLINKO)

PINETA GEYSER COLLY ET VG88  
(GEYSER P)

PINETA PADAWAN VIRA ET  
(PADAWAN)

## Dati altissimi. Fenomenale in molti aspetti.

- > Discende dalla famiglia che ha dato Brasileiro, Comedy e Rally.
- > Alti dati produttivi, combinati a fitness e longevità.
- > Eccellente indice arti e piedi: una rarità tra molti tori di oggi.
- > Trasmette mammelle eccellenti in ogni tratto.



PINETA GEYSER COLLY ET VG88  
madre (2a lattazione)



PINETA GEYSER COLLY ET VG88  
madre (2a lattazione)  
La Pineta di Rampazzo  
Stefano e Claudio Soc. Agr.  
Albettone (VI)

RASCASSE



### VALUTAZIONE MORFOLOGICA

STATURA		1,26
FORZA - VIGORE		0,08
PROFONDITÀ		-0,59
ANGOLOSITÀ		0,00
ANGOLO GROPPA		-1,59
LARGHEZZA GROPPA		0,76
CONFORMAZIONE		0,85
ARTI DI LATO		-1,15
ARTI DA DIETRO		3,55
ANGOLO DEL PIEDE		1,88
LOCOMOZIONE		3,06
ATT. ANTERIORE MAMM.		2,44
ALT. MAMMELLA POST.		2,06
LARG. MAMMELLA POST.		0,79
LEGAMENTO		2,15
PROFOND. MAMMELLA		2,94
POS. CAPEZZOLI ANT.		0,82
POS. CAPEZZOLI POST.		0,07
DIM. CAPEZZ.		1,64

GPFT +5321 | IES € +1197 | ICS-PR +1188

#### DATI PRODUTTIVI

LATTE	+1529
PR. %	+0,20
PR. KG	75
GR. %	-0,10
GR. KG	43
FIGLIE	0
ALLEVAMENTI	0
ATTENDIBILITÀ	75

FONTE: DATI ANAFIBJ 12/2025

#### MORFOLOGIA

TIPO	+1,16
ICM	+2,59
ARTI / PIEDI	+2,99
ATTENDIBILITÀ %	69

#### QUALITÀ DEL LATTE

K-CASEINA	AB
B-CASEINA	A1A2
B-LATTOGLOBULINA	AB

### DATI GESTIONALI

FACILITÀ PARTO TORO	106
FACILITÀ PARTO FIGLIE	105
INDICE BENESSERE	106
CELLULE SOMATICHE	110
SALUTE MAMMELLA	110
IND. MUNGITURA AUTOM.	109
LONGEVITÀ	113
FERTILITÀ FIGLIE	108
INDICE BCS	99
EFFICIENZA ALIMENTARE	103
TOLLERANZA AL CALDO	102

#### PUNTI FORTI

Arti e piedi, produzione, longevità, ICM, IMA, GPFT, cellule somatiche, salute mammella, facilità di parto.

#### USO

Crisalis, Gewiss, Parallel P, Clash P, Pegasus, Smilodon, Dubliner, Holocron, Lionel, Frazzled, Olaf, Captain, Sound System, Dawson, Zazzle, Holysmokes.



FACILITÀ  
DI PARTO





ORANGE

# Orange RF

ZANI ORANGE RF TL TM TV TY CF WF - IT017992875407  
NAAB 198H002343 - aAa 231465 - NATO IL 29/08/2023**BOERO RF**  
(CRISALIS RF X PURSUIT)**ZANI ZAZZLE COLETTE V685**  
(ZAZZLE)**ZANI CHARL LILIAN ET EX90**  
(CHARL)

RED

## VALUTAZIONE MORFOLOGICA

STATURA	3,10
FORZA - VIGORE	1,17
PROFONDITÀ	1,18
ANGOLOSITÀ	0,99
ANGOLO GROPPA	0,21
LARGHEZZA GROPPA	1,74
CONFORMAZIONE	1,85
ARTI DI LATO	0,02
ARTI DA DIETRO	1,68
ANGOLO DEL PIEDE	1,31
LOCOMOZIONE	1,06
ATT. ANTERIORE MAMM.	1,63
ALT. MAMMELLA POST.	0,56
LARG. MAMMELLA POST.	0,96
LEGAMENTO	1,28
PROFOND. MAMMELLA	2,10
POS. CAPEZZOLI ANT.	1,50
POS. CAPEZZOLI POST.	0,84
DIM. CAPEZZ.	-0,32

**GPFT +4827 | IES € +852 | ICS-PR +717**

## DATI PRODUTTIVI

LATTE	+1279
PR. %	+0,18
PR. KG	64
GR. %	+0,22
GR. KG	69
FIGLIE	0
ALLEVAMENTI	0
ATTENDIBILITÀ	75

FONTE: DATI ANAFIBJ 12/2025

## MORFOLOGIA

TIPO	+1,13
ICM	+1,23
ARTI / PIEDI	+1,17
ATTENDIBILITÀ %	69

## QUALITÀ DEL LATTE

K-CASEINA	AB
B-CASEINA	A2A2
B-LATTOGLOBULINA	AA

## DATI GESTIONALI

FACILITÀ PARTO TORO	105
FACILITÀ PARTO FIGLIE	106
INDICE BENESSERE	98
CELLULE SOMATICHE	106
SALUTE MAMMELLA	107
IND. MUNGITURA AUTOM.	104
LONGEVITÀ	108
FERTILITÀ FIGLIE	104
INDICE BCS	94
EFFICIENZA ALIMENTARE	102
TOLLERANZA AL CALDO	105

## PUNTI FORTI

Larghezza groppa, conformazione, arti e piedi, attacchi mammella, produzione, longevità, salute mammella, cellule somatiche, facilità di parto.

## USO

Rigoletto, Kitami, Redalert, Redfox, Redbird, Kubrick, Wendat, Gewiss, Ranger red, Solitair, Altuve, Swingman, Tabasco, Einstein, Casper, Renegade.



FACILITÀ DI PARTO



A2A2



REDFEVER PP

# Redfever PP

REDFEVER PP ET TV TY CF WF LF - DE000365066358  
NAAB 198H002348 - aAa 243165 - NATO IL 02/10/2023**DRAGON P**  
(DYNAMIC P X SPARK RED)**AALSHORST FIENCHEN 55**  
(STAR P RF)**AALSHORST FIENCHEN 44 V686**  
(MATCH P)

ARTI E PIEDI

+1,88



RED

## VALUTAZIONE MORFOLOGICA

STATURA	-0,03
FORZA - VIGORE	-0,82
PROFONDITÀ	-1,34
ANGOLOSITÀ	-0,41
ANGOLO GROPPA	0,73
LARGHEZZA GROPPA	0,73
CONFORMAZIONE	0,23
ARTI DI LATO	-0,45
ARTI DA DIETRO	2,34
ANGOLO DEL PIEDE	0,38
LOCOMOZIONE	2,26
ATT. ANTERIORE MAMM.	2,63
ALT. MAMMELLA POST.	1,25
LARG. MAMMELLA POST.	-0,43
LEGAMENTO	-0,11
PROFOND. MAMMELLA	2,90
POS. CAPEZZOLI ANT.	0,47
POS. CAPEZZOLI POST.	-0,05
DIM. CAPEZZ.	-0,77

**GPFT +4639 | IES € +850 | ICS-PR +774**

## DATI PRODUTTIVI

LATTE	+949
PR. %	+0,07
PR. KG	38
GR. %	+0,08
GR. KG	43
FIGLIE	0
ALLEVAMENTI	0
ATTENDIBILITÀ	75

FONTE: DATI ANAFIBJ 12/2025

## MORFOLOGIA

TIPO	+0,82
ICM	+1,83
ARTI / PIEDI	+1,88
ATTENDIBILITÀ %	69

## QUALITÀ DEL LATTE

K-CASEINA	AB
B-CASEINA	A2A2
B-LATTOGLOBULINA	AA

## DATI GESTIONALI

FACILITÀ PARTO TORO	104
FACILITÀ PARTO FIGLIE	106
INDICE BENESSERE	108
CELLULE SOMATICHE	108
SALUTE MAMMELLA	114
IND. MUNGITURA AUTOM.	107
LONGEVITÀ	114
FERTILITÀ FIGLIE	106
INDICE BCS	98
EFFICIENZA ALIMENTARE	101
TOLLERANZA AL CALDO	99

## PUNTI FORTI

Arti e piedi, attacchi mammella, ICM, longevità, fertilità figlie, salute mammella, IMA, facilità di parto, cellule somatiche, indice benessere.

## USO

Crisalis, Redkiss, Redshift, Redroku, Kitami, Redalert, Redbird, Redfox, Gywer, Gio P, King Red, Ranger Red, Rager red, Rubels red, Grana red, Swingman.



HH FREE



PRO CASEUS+



OK ROBOT



FACILITÀ DI PARTO



A2A2

# Redbox

NORDERA IRONGEN REDBOX TL TY TM TV R - IT023990731792  
NAAB 198H002351 - aAa 234165 - NATO IL 07/10/2023

**REDROKU**  
(CRISALIS RF X ALTUVE)

NORDERA DIPINTA RED ET VG87  
(REDSHIFT)

NORDERA IRONGEN MELOGRANA RED VG86  
(REDFOX)

## Il nuovo punto di riferimento per la Red Holstein.

- > Cross Redroku x Redshift x Redfox: pedigree red 100% Intermizoo.
- > La madre è ora valutata VG87, e in prima lattazione ha prodotto 128 qli al 3,54% proteine.
- > La nonna ha prodotto 154 qli al 3,47% di proteine in seconda lattazione.
- > Redbox ha tutto: latte, fitness e morfologia molto corretta.

REDBOX



NORDERA IRONGEN DIPINTA RED ET VG87 - madre  
Soc. Agr. Nordera Fratelli e Figli S.S.  
San Martino Buon Albergo (VR)

NORDERA IRONGEN MELOGRANA RED nonna - Az Agr Nordera (VR)



VALUTAZIONE MORFOLOGICA	
STATURA	2,08
FORZA - VIGORE	1,91
PROFONDITÀ	1,48
ANGOLOSITÀ	0,86
ANGOLO GROPPA	-0,74
LARGHEZZA GROPPA	3,27
CONFORMAZIONE	1,55
ARTI DI LATO	0,75
ARTI DA DIETRO	1,24
ANGOLO DEL PIEDE	1,15
LOCOMOZIONE	1,24
ATT. ANTERIORE MAMM.	0,25
ALT. MAMMELLA POST.	1,02
LARG. MAMMELLA POST.	1,29
LEGAMENTO	0,47
PROFOND. MAMMELLA	0,52
POS. CAPEZZOLI ANT.	0,72
POS. CAPEZZOLI POST.	-0,05
DIM. CAPEZZ.	2,01

GPFT +4779 | IES € +865 | ICS-PR +791

DATI PRODUTTIVI	
LATTE	+1241
PR. %	+0,12
PR. KG	58
GR. %	-0,08
GR. KG	38
FIGLIE	0
ALLEVAMENTI	0
ATTENDIBILITÀ	75

FONTE: DATI ANAFIBJ 12/2025

MORFOLOGIA	
TIPO	+0,76
ICM	+0,53
ARTI / PIEDI	+0,92
ATTENDIBILITÀ %	69

QUALITÀ DEL LATTE	
K-CASEINA	AA
B-CASEINA	A1A2
B-LATTOGLOBULINA	AA

DATI GESTIONALI	
FACILITÀ PARTO TORO	100
FACILITÀ PARTO FIGLIE	108
INDICE BENESSERE	106
CELLULE SOMATICHE	114
SALUTE MAMMELLA	112
IND. MUNGITURA AUTOM.	103
LONGEVITÀ	108
FERTILITÀ FIGLIE	105
INDICE BCS	100
EFFICIENZA ALIMENTARE	101
TOLLERANZA AL CALDO	102

### PUNTI FORTI

larghezza groppa, facilità di parto, cellule somatiche, salute mammella, dimensione capezzoli, longevità.

### USO

Kitami, Redbird, Redfox, Redsamba, Rigoletto, Wendat, Gewiss, Kaleido P, Sound System, Captain, Zazzle, Pursuit, Tabasco, Royalfush, Pellegrino, Zarek.



RED



PROTEINE  
%

+0,22

PRO  
CASEUS  
PLUS+

INDICE DI  
ATTITUDINE CASEARIA

104

# Redmalfy

CRISTELLA REDMALFY RED ET WF LF CF TY TV TL TM - IT019992622670  
NAAB 198H002367 - aAa 423651 - NATO IL 21/04/2024

ELLIOT \*RC  
(TRIBUTE X EINSTEIN)

CRISTELLA TERROS RED ET GP84  
(RANGER RED)

CRISTELLA RONCHI RED ET EX90  
(TOP-RED)

## Un red che trasmette molta forza.

- > Discende da una delle migliori famiglie red della Cristella Holstein.
- > Alle sue spalle ci sono: una nonna EX90, bisnonna VG87, trisnonna EX90.
- > Tra i pochi Red a trasmettere anche K caseina BB e Beta-cas A2A2
- > Adatto ad essere usato su molte figlie di tori Red Intermizoo.



GTPI  
+3120

REDMALFY



CRISTELLA TERROS RED ET - madre  
Balestreri Donatella  
San Daniele Po (CR)



CRISTELLA TERROS RED ET - madre  
Balestreri Donatella  
San Daniele Po (CR)

RED

### VALUTAZIONE MORFOLOGICA

STATURA	-0,92
FORZA - VIGORE	0,28
PROFONDITÀ	-0,01
ANGOLOSITÀ	0,23
ANGOLO GROPPA	-1,14
LARGHEZZA GROPPA	-0,33
CONFORMAZIONE	0,79
ARTI DI LATO	-0,90
ARTI DA DIETRO	0,10
ANGOLO DEL PIEDE	0,47
LOCOMOZIONE	0,81
ATT. ANTERIORE MAMM.	0,92
ALT. MAMMELLA POST.	1,03
LARG. MAMMELLA POST.	2,02
LEGAMENTO	0,54
PROFOND. MAMMELLA	0,21
POS. CAPEZZOLI ANT.	1,11
POS. CAPEZZOLI POST.	-0,05
DIM. CAPEZZ.	-0,03

GPFT +4701 | IES € +990 | ICS-PR +969

### DATI PRODUTTIVI

LATTE	+658
PR. %	+0,22
PR. KG	48
GR. %	+0,54
GR. KG	90
FIGLIE	0
ALLEVAMENTI	0
ATTENDIBILITÀ	75

FONTE: DATI ANAFIBJ 12/2025

### MORFOLOGIA

TIPO	+0,47
ICM	+0,59
ARTI / PIEDI	+0,69
ATTENDIBILITÀ %	69

### QUALITÀ DEL LATTE

K-CASEINA	BB
B-CASEINA	A2A2
B-LATTOGLOBULINA	AA

### DATI GESTIONALI

FACILITÀ PARTO TORO	104
FACILITÀ PARTO FIGLIE	107
INDICE BENESSERE	104
CELLULE SOMATICHE	111
SALUTE MAMMELLA	104
IND. MUNGITURA AUTOM.	108
LONGEVITÀ	114
FERTILITÀ FIGLIE	108
INDICE BCS	102
EFFICIENZA ALIMENTARE	104
TOLLERANZA AL CALDO	104

### PUNTI FORTI

Cellule somatiche, conformazione, longevità, toro da robot, fertilità, facilità di parto.

### USO

Redroku, Redkiss, Redshift, Crialis, Rigoletto, Kitami, Redalert, Redfox, Redbird, Gywer, Freestyle, King Red, Gio P, Grana Red, Solitair, Altuve, Swingman, Zarek.





# Redmatias P

ZFZ REDMATIAS P ET TV CF TY LF WF PC R - DE000543024916  
NAAB 198H002381 - aAa 243165 - NATO IL 20/07/2024

CR 7 P

(CARTOON P RED X SPARK RED)

ZFZ MAILAND V685

(LOUIS P-RED)

ZFZ MILSTONE V687

(SOLITAIR P)

## Rosso e polled con produzione al top.

> Arriva da una nuova famiglia per la Red Holstein, dalla stessa stalla di Crisalis.

> Trasmette ottima spinta a latte, ideale su molte linee Red.

> Ottima impostazione degli arti in ogni dettaglio.

> Ideale per migliorare le situazioni in cui i capezzoli posteriori sono troppo vicini.

REDMATIAS P



ZFZ MAILAND  
madre

ZFZ MINNESOTA  
bisnonna



### VALUTAZIONE MORFOLOGICA

STATURA		0,46
FORZA - VIGORE		-0,81
PROFONDITÀ		-1,03
ANGOLOSITÀ		0,20
ANGOLO GROPPA		0,60
LARGHEZZA GROPPA		0,58
CONFORMAZIONE		0,40
ARTI DI LATO		0,75
ARTI DA DIETRO		1,24
ANGOLO DEL PIEDE		1,43
LOCOMOZIONE		1,42
ATT. ANTERIORE MAMM.		1,63
ALT. MAMMELLA POST.		1,87
LARG. MAMMELLA POST.		0,78
LEGAMENTO		-0,39
PROFOND. MAMMELLA		1,18
POS. CAPEZZOLI ANT.		-0,51
POS. CAPEZZOLI POST.		-1,20
DIM. CAPEZZ.		0,15

GPFT +4796 | IES € +983 | ICS-PR +750

### DATI PRODUTTIVI

LATTE	+1610
PR. %	+0,09
PR. KG	64
GR. %	-0,08
GR. KG	49
FIGLIE	0
ALLEVAMENTI	0
ATTENDIBILITÀ	75

FONTE: DATI ANAFIBJ 12/2025

### MORFOLOGIA

TIPO	+0,59
ICM	+1,20
ARTI / PIEDI	+1,07
ATTENDIBILITÀ %	69

### QUALITÀ DEL LATTE

K-CASEINA	AB
B-CASEINA	A1A2
B-LATTOGLOBULINA	AB

### PUNTI FORTI

Kg proteine, ICM, arti da dietro, locomozione, attacchi mammella, posizione capezzoli, toro da robot, longevità, facilità di parto.

### USO

Kitami PP RF, Redsamba, Redbird, Redalert, Rigoletto RF, Redfox, Parallel, Kaleido P, Ranger red, Altuve, Swingman, Rager red, Simon P, Tabasco, Dateline.



RED



REDPINK VRC

# Redpink

SABBIONA REDPINK VRC TL TV TY PF CF WF - IT098990870073  
NAAB 198H002315 - aAa 423651 - NATO IL 25/02/2022**CHAMPION RED**  
(HOTJOB X GUARANTEE)**SABBIONA STELLA ET V689**  
(RIVETING)**SABBIONA CANDY ET EX95**  
(IMAX)

ARTI DI LATO

+0,15

PRO  
CASEUS  
PLUS+INDICE DI  
ATTITUDINE CASEARIA

106

RED

## VALUTAZIONE MORFOLOGICA

STATURA	0,86
FORZA - VIGORE	-0,09
PROFONDITÀ	-0,11
ANGOLOSITÀ	0,44
ANGOLO GROPPA	0,11
LARGHEZZA GROPPA	0,74
CONFORMAZIONE	1,81
ARTI DI LATO	0,15
ARTI DA DIETRO	1,01
ANGOLO DEL PIEDE	0,70
LOCOMOZIONE	0,56
ATT. ANTERIORE MAMM.	2,55
ALT. MAMMELLA POST.	2,29
LARG. MAMMELLA POST.	2,01
LEGAMENTO	1,56
PROFOND. MAMMELLA	2,15
POS. CAPEZZOLI ANT.	1,76
POS. CAPEZZOLI POST.	0,76
DIM. CAPEZZ.	-2,60

GPFT +4507 | IES € +760 | ICS-PR +657

## DATI PRODUTTIVI

LATTE	+1131
PR. %	-0,01
PR. KG	38
GR. %	+0,00
GR. KG	45
FIGLIE	0
ALLEVAMENTI	0
ATTENDIBILITÀ	75

FONTE: DATI ANAFIBJ 12/2025

## MORFOLOGIA

TIPO	+1,14
ICM	+1,89
ARTI / PIEDI	+0,59
ATTENDIBILITÀ %	69

## QUALITÀ DEL LATTE

K-CASEINA	AA
B-CASEINA	A2A2
B-LATTOGLOBULINA	BB

## DATI GESTIONALI

FACILITÀ PARTO TORO	104
FACILITÀ PARTO FIGLIE	105
INDICE BENESSERE	104
CELLULE SOMATICHE	110
SALUTE MAMMELLA	113
IND. MUNGITURA AUTOM.	98
LONGEVITÀ	115
FERTILITÀ FIGLIE	103
INDICE BCS	96
EFFICIENZA ALIMENTARE	98
TOLLERANZA AL CALDO	104

## PUNTI FORTI

Gene VRC, mammella, conformazione, cellule somatiche, salute mammella, longevità, facilità di parto, indice Pro Caseus+.

## USO

Redmagic VRC, Kubrick, Ghibli, Kaleido, Geyser, Pegasus, Verdiso, Spinoff, Comedy, Rally, Sound System, Neutron, Vanhalen, Einstein, Acura, Pursuit.

HH  
FREEPRO  
CASEUS+FACILITÀ  
DI PARTO

A2A2



REDSTOP

# Redstop

DE OOSTERHOF 3STAR REDSTOP ET TY TV TL CF WF LF - NL000726421321  
NAAB 198H002352 - aAa 243165 - NATO IL 13/11/2023**TRICKY RED**  
(TROJAN X MARK)**3STAR OH SHELLY**  
(STAR P RF)**SHINER**  
(RUBELS-RED)FERTILITÀ  
FIGLIE

111

PRO  
CASEUS  
PLUS+INDICE DI  
ATTITUDINE CASEARIA

103

RED

## VALUTAZIONE MORFOLOGICA

STATURA	0,41
FORZA - VIGORE	0,36
PROFONDITÀ	-0,58
ANGOLOSITÀ	-0,48
ANGOLO GROPPA	-0,13
LARGHEZZA GROPPA	0,34
CONFORMAZIONE	0,59
ARTI DI LATO	-0,81
ARTI DA DIETRO	1,35
ANGOLO DEL PIEDE	1,52
LOCOMOZIONE	1,09
ATT. ANTERIORE MAMM.	1,25
ALT. MAMMELLA POST.	0,27
LARG. MAMMELLA POST.	0,34
LEGAMENTO	0,04
PROFOND. MAMMELLA	1,00
POS. CAPEZZOLI ANT.	0,51
POS. CAPEZZOLI POST.	0,34
DIM. CAPEZZ.	1,54

GPFT +4817 | IES € +1084 | ICS-PR +1205

## DATI PRODUTTIVI

LATTE	+885
PR. %	+0,14
PR. KG	45
GR. %	+0,00
GR. KG	30
FIGLIE	0
ALLEVAMENTI	0
ATTENDIBILITÀ	75

FONTE: DATI ANAFIBJ 12/2025

## MORFOLOGIA

TIPO	+0,41
ICM	+0,63
ARTI / PIEDI	+1,34
ATTENDIBILITÀ %	69

## QUALITÀ DEL LATTE

K-CASEINA	BB
B-CASEINA	A2A2
B-LATTOGLOBULINA	AA

## DATI GESTIONALI

FACILITÀ PARTO TORO	104
FACILITÀ PARTO FIGLIE	107
INDICE BENESSERE	103
CELLULE SOMATICHE	115
SALUTE MAMMELLA	114
IND. MUNGITURA AUTOM.	104
LONGEVITÀ	120
FERTILITÀ FIGLIE	111
INDICE BCS	103
EFFICIENZA ALIMENTARE	103
TOLLERANZA AL CALDO	100

## PUNTI FORTI

Arti e piedi, dimensione capezzoli, longevità, cellule somatiche, salute mammella, fertilità figlie, facilità di parto.

## USO

Redroku, Redkiss, Redshift, Crialis, Rigoletto, Kitami, Redalert, Redfox, Redbird, Gywer, Freestyle, King Red, Gio P, Grana Red, Ranger red, Solitair, Altuve, Swingman.

PRO  
CASEUS+FACILITÀ  
DI PARTO

A2A2

IES  
ICS-PR



# Redmondo

ALSGAARD 3STAR REDMONDO-RED-ET TL TV CF TY LF WF PF R - SE004423736757  
NAAB 198H002379 - aAa 243615 - NATO IL 05/06/2024

**SHARP-RED**  
(CRISALIS RF X MARK)

KOEPON MARBLE RANGE125 RF  
(MARBLE-RED)

KOEPON ALTUVE RANGE 6 RF  
(ALTUVE)

NOVITÀ

CONFORMA-  
ZIONE

+2,08

PRO  
CASEUS  
PLUS+

101

## Novità Red con dati altissimi!

- > Discende dalla famiglia di Redroku e Rigoletto.
- > Padre di tori per la Red Holstein, tra i più alti a GPFT.
- > Trasmette altissima conformazione e molti caratteri da latte.
- > Profilo completissimo a produzione, morfologia, funzionalità.

REDMONDO



KOEPON MARBLE RANGE 125  
madre

KOEPON CRISALIS RANGE 91  
sorella della madre  
Holbra Holsteins - Paesi Bassi



### VALUTAZIONE MORFOLOGICA

STATURA	1,46
FORZA - VIGORE	-0,04
PROFONDITÀ	0,21
ANGOLOSITÀ	1,78
ANGOLO GROPPA	-0,94
LARGHEZZA GROPPA	-0,39
CONFORMAZIONE	2,08
ARTI DI LATO	1,96
ARTI DA DIETRO	0,50
ANGOLO DEL PIEDE	1,02
LOCOMOZIONE	1,18
ATT. ANTERIORE MAMM.	1,66
ALT. MAMMELLA POST.	1,29
LARG. MAMMELLA POST.	1,20
LEGAMENTO	-0,34
PROFOND. MAMMELLA	0,95
POS. CAPEZZOLI ANT.	1,16
POS. CAPEZZOLI POST.	0,20
DIM. CAPEZZ.	1,18

GPFT +4815 | IES € +906 | ICS-PR +827

### DATI PRODUTTIVI

LATTE	+1341
PR. %	+0,19
PR. KG	67
GR. %	+0,30
GR. KG	85
FIGLIE	0
ALLEVAMENTI	0
ATTENDIBILITÀ	75

FONTE: DATI ANAFIBJ 12/2025

### MORFOLOGIA

TIPO	+0,80
ICM	+0,95
ARTI / PIEDI	+0,37
ATTENDIBILITÀ %	69

### QUALITÀ DEL LATTE

K-CASEINA	AB
B-CASEINA	A1A2
B-LATTOGLOBULINA	AA

### DATI GESTIONALI

FACILITÀ PARTO TORO	104
FACILITÀ PARTO FIGLIE	105
INDICE BENESSERE	102
CELLULE SOMATICHE	109
SALUTE MAMMELLA	102
IND. MUNGITURA AUTOM.	107
LONGEVITÀ	108
FERTILITÀ FIGLIE	106
INDICE BCS	94
EFFICIENZA ALIMENTARE	100
TOLLERANZA AL CALDO	99

### PUNTI FORTI

Kg proteine, conformazione, arti di lato, dimensione capezzoli, cellule somatiche, longevità, toro da robot, facilità di parto.

### USO

Kitami, Redsamba P, Miura, Geyser P, Redalert, Redbird, Redfox, Holocron, Rager red, Star P, Solitair P, Padawan, Zazzle, Lionel, Pellegrino.



RED



# Redrave

KOEPON REDRAVE ET TV CF TY LF WF PF R - NL000965235992  
NAAB 198H002383 - aAa 234165 - NATO IL 04/08/2024

BOERO RF  
(CRISALIS RF X PURSUIT)

KOEPON PERFECT RANGE 113RF VG86 (PARFECT)  
KOEPON MARK RANGE 13 RED-ET VG88 (MARK)

## Il Red perfetto per gli amanti del tipo.

- > Figlio di Boero RF dalla famiglia di Red Range, un'icona per la Red Holstein.
- > Combina molto bene produzione, morfologia e fitness.
- > Tra i migliori tori in circolazione per arti & piedi: una grande opportunità.
- > Eccezionale sulla mammella: forti attacchi e piano sostenuto.

REDRAVE



KOEPON PERFECT RANGE113 RF NL  
madre

LAKESADE UPS RED RANGE  
4a madre



RED

### VALUTAZIONE MORFOLOGICA

STATURA	1,58
FORZA - VIGORE	-0,10
PROFONDITÀ	-0,07
ANGOLOSITÀ	0,68
ANGOLO GROPPA	-1,71
LARGHEZZA GROPPA	2,53
CONFORMAZIONE	2,44
ARTI DI LATO	-0,25
ARTI DA DIETRO	3,83
ANGOLO DEL PIEDE	1,09
LOCOMOZIONE	3,44
ATT. ANTERIORE MAMM.	2,89
ALT. MAMMELLA POST.	1,81
LARG. MAMMELLA POST.	1,47
LEGAMENTO	1,62
PROFOND. MAMMELLA	2,73
POS. CAPEZZOLI ANT.	1,32
POS. CAPEZZOLI POST.	1,13
DIM. CAPEZZ.	-1,54

GPFT +4734 | IES € +883 | ICS-PR +797

### DATI PRODUTTIVI

LATTE	+1510
PR. %	-0,03
PR. KG	45
GR. %	-0,13
GR. KG	37
FIGLIE	0
ALLEVAMENTI	0
ATTENDIBILITÀ	75

Fonte: DATI ANAFIBJ 12/2025

### MORFOLOGIA

TIPO	+1,40
ICM	+2,13
ARTI / PIEDI	+2,95
ATTENDIBILITÀ %	69

### QUALITÀ DEL LATTE

K-CASEINA	AB
B-CASEINA	A2A2
B-LATTOGLOBULINA	AB

### DATI GESTIONALI

FACILITÀ PARTO TORO	105
FACILITÀ PARTO FIGLIE	109
INDICE BENESSERE	105
CELLULE SOMATICHE	107
SALUTE MAMMELLA	111
IND. MUNGITURA AUTOM.	105
LONGEVITÀ	116
FERTILITÀ FIGLIE	105
INDICE BCS	94
EFFICIENZA ALIMENTARE	102
TOLLERANZA AL CALDO	106

### PUNTI FORTI

Larghezza groppa, arti e piedi, ICM, conformazione, attacchi mammella, salute mammella, longevità, facilità di parto, cellule somatiche.

### USO

Kitami, Redsamba P, Gewiss, Geyser P, Redalert, Redbird, Redfox, Holocron, Rager red, Star P, Solitaire P, Padawan, Zazzle, Lionel, Pellegrino.



# Redroku

KOEPON REDROKU ET ET TL TM TV TY R PF CF WF - NL00092723593  
NAAB 198H002301 - aAa 234165 - NATO IL 24/11/2021

CRISALIS RF  
(GYWER X MR SALVATORE)

KOEPON ALTUVE RANGE 6 RF  
(ALTUVE)

LAKESIDE UPS RED RANGE VG86  
(MR SALVATORE)

LARGHEZZA  
GROPPA

+2,96

PRO  
CASEUS  
PLUS+

INDICE DI  
ATTITUDINE CASEARIA

102

## Un Red formidabile in tutto.

- > Padre di tori per la Red Holstein, capace di dare alti indici e morfologia da show.
- > Brilla a produzione, con alti titoli e materia utile.
- > Morfologia completa, con alta conformazione e alto indice mammella.
- > Dati molto buoni su angolo groppa, arti di lato e dimensione capezzoli.

REDROKU



LAKESIDE UPS RED RANGE VG85  
nonna



LAKESIDE UPS RED RANGE VG85  
nonna

VALUTAZIONE MORFOLOGICA			
STATURA		3,02	
FORZA - VIGORE		1,82	
PROFONDITÀ		1,55	
ANGOLOSITÀ		1,01	
ANGOLO GROPPA		0,62	
LARGHEZZA GROPPA		2,96	
CONFORMAZIONE		2,04	
ARTI DI LATO		0,57	
ARTI DA DIETRO		2,20	
ANGOLO DEL PIEDE		1,95	
LOCOMOZIONE		1,46	
ATT. ANTERIORE MAMM.		1,17	
ALT. MAMMELLA POST.		1,52	
LARG. MAMMELLA POST.		1,06	
LEGAMENTO		0,53	
PROFOND. MAMMELLA		1,68	
POS. CAPEZZOLI ANT.		0,79	
POS. CAPEZZOLI POST.		-0,37	
DIM. CAPEZZ.		1,87	

GPFT +4765 | IES € +802 | ICS-PR +707

DATI PRODUTTIVI	
LATTE	+1047
PR. %	+0,18
PR. KG	58
GR. %	+0,13
GR. KG	53
FIGLIE	0
ALLEVAMENTI	0
ATTENDIBILITÀ	75

FONTE: DATI ANAFIBJ 12/2025

MORFOLOGIA	
TIPO	+1,23
ICM	+1,37
ARTI / PIEDI	+1,49
ATTENDIBILITÀ %	69

QUALITÀ DEL LATTE	
K-CASEINA	AB
B-CASEINA	A1A2
B-LATTOGLOBULINA	AA

DATI GESTIONALI	
FACILITÀ PARTO TORO	97
FACILITÀ PARTO FIGLIE	110
INDICE BENESSERE	103
CELLULE SOMATICHE	108
SALUTE MAMMELLA	101
IND. MUNGITURA AUTOM.	105
LONGEVITÀ	106
FERTILITÀ FIGLIE	107
INDICE BCS	100
EFFICIENZA ALIMENTARE	100
TOLLERANZA AL CALDO	97

### PUNTI FORTI

Forza dell'anteriore, larghezza groppa, arti e piedi, facilità di parto, cellule somatiche, fertilità figlie, dimensione capezzoli.

### USO

Kitami, Spinoff, Kubrick, Geyser, Redalert, Redbird, Redfox, Parallel, Brasileiro, Miura, Poison, Popstar, Sharpe, Rager red, Star P, Solitair P, Duke, Padawan, Zazzle.



RED



# Righeira

PALASSOTTO RIGHEIRA ET WF CF TY TV TL TM - IT004992788533  
NAAB 198H002382 - aAa 0 - NATO IL 29/07/2024

MACARIO  
(ZEMINI X ACURA)

PALASSOTTO ZAREK ELLEN VG86  
(ZAREK)

PALASSOTTO HOTLINE ARGUTA ET VG86  
(HOTLINE)

## Super novità da una grande famiglia.

- > Erede di Palassotto Hill Rosalia, eccezionale vacca di fondazione per tipo e genetica.
- > Rosalia in sei generazioni ha avuto ben 236 discendenti femmine.
- > Righeira è tra i migliori tori italiani per produzione di materia utile.
- > Particolarmente adatto alle stalle che hanno utilizzato molti tori Intermizoo.



GTPI  
+3129

RIGHEIRA



PALASSOTTO ZAREK ELLEN - madre  
Az. Agr. Franco Pierangelo  
Saluzzo (CN)



PALASSOTTO HILL ROSALIA  
bisonnona  
Az. Agr. Franco Pierangelo  
Saluzzo (CN)

PLT

### VALUTAZIONE MORFOLOGICA

STATURA		0,90
FORZA - VIGORE		-0,82
PROFONDITÀ		-0,72
ANGOLOSITÀ		1,15
ANGOLO GROPPA		-0,19
LARGHEZZA GROPPA		0,91
CONFORMAZIONE		0,24
ARTI DI LATO		-0,79
ARTI DA DIETRO		0,55
ANGOLO DEL PIEDE		0,83
LOCOMOZIONE		0,27
ATT. ANTERIORE MAMM.		1,43
ALT. MAMMELLA POST.		0,30
LARG. MAMMELLA POST.		0,68
LEGAMENTO		0,03
PROFOND. MAMMELLA		1,38
POS. CAPEZZOLI ANT.		0,68
POS. CAPEZZOLI POST.		-0,04
DIM. CAPEZZ.		-1,23

GPFT +5085 | IES € +1062 | ICS-PR +863

### DATI PRODUTTIVI

LATTE	+1621
PR. %	+0,29
PR. KG	88
GR. %	+0,38
GR. KG	104
FIGLIE	0
ALLEVAMENTI	0
ATTENDIBILITÀ	75

Fonte: DATI ANAFIBJ 12/2025

### MORFOLOGIA

TIPO	+0,58
ICM	+0,73
ARTI / PIEDI	+0,58
ATTENDIBILITÀ %	69

### QUALITÀ DEL LATTE

K-CASEINA	BB
B-CASEINA	A2A2
B-LATTOGLOBULINA	AB

### DATI GESTIONALI

FACILITÀ PARTO TORO	105
FACILITÀ PARTO FIGLIE	107
INDICE BENESSERE	99
CELLULE SOMATICHE	99
SALUTE MAMMELLA	100
IND. MUNGITURA AUTOM.	102
LONGEVITÀ	108
FERTILITÀ FIGLIE	101
INDICE BCS	90
EFFICIENZA ALIMENTARE	105
TOLLERANZA AL CALDO	100

### PUNTI FORTI

Larghezza groppa, attacchi mammella, Kg grasso e proteina, longevità, facilità parto figlie, alto indice Pro Caseus+.

### USO

Crisalis RF, Parallel P, Miura, Wendat, Gewiss, Pegasus, Kaleido P, Kubrick, Sound System, Barone Rosso, Tabasco, Lionel, Holysmokes, Captain, Dateline.





# Rivolto

CRISTELLA RIVOLTO ET ET TL TM TV TY CF WF - IT019992208125  
NAAB 198H002284 - aAa 234165 - NATO IL 24/07/2021

TAOS  
(RENEGADE X JEDI)

CRISTELLA RELAX ET V686  
(POSITIVE)

PROGENESIS IMAX RONDELETIA  
(IMAX)

## Italian style con tanta produzione ed eccezionale morfologia.

- > Ottimi riscontri dal campo: primipare straordinarie.
- > Discende da una famiglia della Cristella Holstein, che genera altissimi dati genomici.
- > Bellissimo lineare, molto raro tra i tori della sua generazione.
- > Tra i più attesi tori che diventeranno provati nel 2026.



GTPI  
+3173

CRISTELLA RIVOLTO VELLEGA  
figlia



CRISTELLA RIVOLTO VELLEGA  
figlia

CRISTELLA RIVOLTO VEIA  
figlia



### VALUTAZIONE MORFOLOGICA

STATURA	1,24
FORZA - VIGORE	1,61
PROFONDITÀ	0,88
ANGOLOSITÀ	1,12
ANGOLO GROPPA	0,02
LARGHEZZA GROPPA	1,75
CONFORMAZIONE	2,34
ARTI DI LATO	0,18
ARTI DA DIETRO	1,70
ANGOLO DEL PIEDE	2,53
LOCOMOZIONE	1,05
ATT. ANTERIORE MAMM.	2,18
ALT. MAMMELLA POST.	1,52
LARG. MAMMELLA POST.	2,27
LEGAMENTO	1,41
PROFOND. MAMMELLA	1,59
POS. CAPEZZOLI ANT.	1,07
POS. CAPEZZOLI POST.	0,97
DIM. CAPEZZ.	0,04

-1 0 +1 +2

GPFT +4645 | IES € +797 | ICS-PR +480

### DATI PRODUTTIVI

LATTE	+1077
PR. %	+0,23
PR. KG	65
GR. %	+0,40
GR. KG	88
FIGLIE	0
ALLEVAMENTI	0
ATTENDIBILITÀ	75

FONTE: DATI ANAFIBJ 12/2025

### MORFOLOGIA

TIPO	+1,41
ICM	+1,62
ARTI / PIEDI	+1,36
ATTENDIBILITÀ %	69

### QUALITÀ DEL LATTE

K-CASEINA	BE
B-CASEINA	A1A1
B-LATTOGLOBULINA	AA

### PUNTI FORTI

Forza da latte, produzione, percentuali, arti di lato, angolo del piede, attacchi mammella, dimensione capezzoli, longevità.

### USO

Comedy, Miura, Kubrick, Rally, Pegasus, Gewiss, Crisalis, Clash, Parallel P, Nebula, Neutron, Sharpe, Tabasco, Pursuit, Dateline, Hotline, Hothand, Casper.



### DATI GESTIONALI

FACILITÀ PARTO TORO	97
FACILITÀ PARTO FIGLIE	108
INDICE BENESSERE	99
CELLULE SOMATICHE	95
SALUTE MAMMELLA	95
IND. MUNGITURA AUTOM.	104
LONGEVITÀ	106
FERTILITÀ FIGLIE	102
INDICE BCS	99
EFFICIENZA ALIMENTARE	102
TOLLERANZA AL CALDO	98

PLT

# Saxony

DM SAXONY ET LF CF TY TV TL TM - DE000668166004  
NAAB 198H002386 - aAa 243156 - NATO IL 21/04/2024

PROTEINE  
KG

80

PRO  
CASEUS  
PLUS+

INDICE DI  
ATTITUDINE CASEARIA

107

ENCLAVE  
(#N/D X #N/D)

WILRA MONTEVERDI 2655-ET  
(MONTEVERDI)

WILRA EINSTEIN 2252-ET  
(EINSTEIN)

## Altissimo a GPFT e a molti altri indici internazionali.

- > Sia in linea paterna che materna discende da famiglie della Wilra farms
- > Trasmette tanto latte, con elevati tenori di grasso e proteine
- > Migliora gli arti e i piedi. Mammelle sostenute e attacchi forti.
- > Dati gestionali completi e alta facilità parto.



GTPI  
+3211



GPFT  
+5234

WILRA S-S-I LEGACY 2013 ET  
membro della famiglia



WILRA RAMOS 598-ET  
vacca di fondazione della famiglia

WILRA SUPER SIRE 608-ET VG-85  
sorella della 6a madre



PLT

VALUTAZIONE MORFOLOGICA				
STATURA				0,38
FORZA - VIGORE				-0,63
PROFONDITÀ				-1,04
ANGOLOSITÀ				0,45
ANGOLO GROPPA				0,03
LARGHEZZA GROPPA				0,51
CONFORMAZIONE				1,00
ARTI DI LATO				-0,69
ARTI DA DIETRO				0,97
ANGOLO DEL PIEDE				1,19
LOCOMOZIONE				0,84
ATT. ANTERIORE MAMM.				2,29
ALT. MAMMELLA POST.				1,30
LARG. MAMMELLA POST.				1,83
LEGAMENTO				1,40
PROFOND. MAMMELLA				2,10
POS. CAPEZZOLI ANT.				1,50
POS. CAPEZZOLI POST.				1,05
DIM. CAPEZZ.				-1,10

GPFT +5234 | IES € +1229 | ICS-PR +1156

DATI PRODUTTIVI	
LATTE	+1277
PR. %	+0,30
PR. KG	80
GR. %	+0,47
GR. KG	103
FIGLIE	0
ALLEVAMENTI	0
ATTENDIBILITÀ	75

Fonte: DATI ANAFIBJ 12/2025

MORFOLOGIA	
TIPO	+0,88
ICM	+1,58
ARTI / PIEDI	+1,02
ATTENDIBILITÀ %	69

QUALITÀ DEL LATTE	
K-CASEINA	AB
B-CASEINA	A2A2
B-LATTOGLOBULINA	AA

DATI GESTIONALI	
FACILITÀ PARTO TORO	105
FACILITÀ PARTO FIGLIE	107
INDICE BENESSERE	103
CELLULE SOMATICHE	107
SALUTE MAMMELLA	107
IND. MUNGITURA AUTOM.	103
LONGEVITÀ	114
FERTILITÀ FIGLIE	104
INDICE BCS	96
EFFICIENZA ALIMENTARE	105
TOLLERANZA AL CALDO	102

### PUNTI FORTI

Titoli grasso e proteina, Kg proteine, ICM, attacchi mammella, longevità, GPFT, cellule somatiche, facilità di parto.

### USO

Crisalis RF, Parallel P, Clash P, Wendat, Gewiss, Pegasus, Kaleido P, Kubrick, Sound System, Barone Rosso, Tabasco, Lionel, Holysmokes, Captain, Dateline.

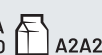



# Sinclar

CORVINI SINCLAR TL TY TM TV - IT098990962804  
NAAB 198H002359 - aAa 0 - NATO IL 01/02/2024

GEWISS  
(GUITAR X VH CROWN)

CORVINI PUPA VG88  
(PELLEGRINO)

CORVINI PEPITA GP83  
(OUTLAY)

## Italian style: produzione e morfologia al top!

- > Deriva da una famiglia molto profonda con forti produzioni e alti punteggi.
- > La madre è valutata VG88 in seconda lattazione e ha una prima lattazione di 120 qli.
- > Tra i migliori tori italiani per Kg di proteine e latte.
- > Interessanti dati a tipo, mammelle e arti & piedi, con lineare molto corretto.



CORVINI PUPA VG88  
madre (2a lattazione)



CORVINI PUPA VG88  
madre (2a lattazione)  
Corvini Rocco e F.lli Soc. Agricola  
Casalmaiocco (LO)

SINCLAIR



### VALUTAZIONE MORFOLOGICA

STATURA	2,07
FORZA - VIGORE	0,70
PROFONDITÀ	0,67
ANGOLOSITÀ	2,57
ANGOLO GROPPA	-0,63
LARGHEZZA GROPPA	1,54
CONFORMAZIONE	3,00
ARTI DI LATO	-0,17
ARTI DA DIETRO	1,32
ANGOLO DEL PIEDE	1,57
LOCOMOZIONE	1,41
ATT. ANTERIORE MAMM.	2,37
ALT. MAMMELLA POST.	3,65
LARG. MAMMELLA POST.	2,36
LEGAMENTO	2,37
PROFOND. MAMMELLA	1,94
POS. CAPEZZOLI ANT.	1,13
POS. CAPEZZOLI POST.	1,66
DIM. CAPEZZ.	0,57

GPFT +5127 | IES € +1007 | ICS-PR +911

#### DATI PRODUTTIVI

LATTE	+1992
PR. %	+0,15
PR. KG	84
GR. %	-0,11
GR. KG	61
FIGLIE	0
ALLEVAMENTI	0
ATTENDIBILITÀ	75

Fonte: DATI ANAFIBJ 12/2025

#### MORFOLOGIA

TIPO	+1,70
ICM	+2,55
ARTI / PIEDI	+1,34
ATTENDIBILITÀ %	69

#### QUALITÀ DEL LATTE

K-CASEINA	AB
B-CASEINA	A2A2
B-LATTOGLOBULINA	AB

#### PUNTI FORTI

Indice latte, % proteine, mammella, arti e piedi, dimensione e posizione capezzoli.

#### USO

Miura, Kitami, Geyser P, Kaleido P, Spinoff, Wendat, Nebula, Parallel, Pursuit, Einstein, Zazzle, Zarek, Holysmokes, Renegade, Captain, Alphabet.

### DATI GESTIONALI

FACILITÀ PARTO TORO	103
FACILITÀ PARTO FIGLIE	105
INDICE BENESSERE	101
CELLULE SOMATICHE	105
SALUTE MAMMELLA	104
IND. MUNGITURA AUTOM.	104
LONGEVITÀ	109
FERTILITÀ FIGLIE	101
INDICE BCS	91
EFFICIENZA ALIMENTARE	102
TOLLERANZA AL CALDO	106

171



A2A2



# Sueno P RF

WIL SUENO P RF-ET TL TV CF TY LF WF PC RF - DE000542760418  
NAAB 198H002377 - aAa 243165 - NATO IL 13/05/2024

SEGA P RDC  
(STAR P RF X RANGER)

WIL SUZAN VG87  
(RANGER RED)

WILDER SARAYEVO RED VG88  
(MARK)

## Novità polled e red factor al top.

- > Insieme al fratello Sonador RF forma una grande accoppiata.
- > Morfologia top per forza e profondità addominale.
- > Adatto a migliorare l'angolo groppa in molti piani di accoppiamento.
- > Ottimo per arti di lato: migliora le vacche stangate.

SUENO



WILDER SUNSHINE  
bissonna



SANDERIJ MASSIA SNEEUW WITJE  
6a madre

POLLED

### VALUTAZIONE MORFOLOGICA

STATURA	0,51
FORZA - VIGORE	0,42
PROFONDITÀ	0,67
ANGLOSITÀ	1,11
ANGOLO GROPPA	1,88
LARGHEZZA GROPPA	1,25
CONFORMAZIONE	1,40
ARTI DI LATO	0,19
ARTI DA DIETRO	1,93
ANGOLO DEL PIEDE	-0,16
LOCOMOZIONE	2,06
ATT. ANTERIORE MAMM.	1,34
ALT. MAMMELLA POST.	1,04
LARG. MAMMELLA POST.	1,77
LEGAMENTO	0,75
PROFOND. MAMMELLA	0,91
POS. CAPEZZOLI ANT.	1,10
POS. CAPEZZOLI POST.	0,09
DIM. CAPEZZ.	-0,56

GPFT +4976 | IES € +1056 | ICS-PR +1055

### DATI PRODUTTIVI

LATTE	+1223
PR. %	+0,25
PR. KG	70
GR. %	+0,10
GR. KG	57
FIGLIE	0
ALLEVAMENTI	0
ATTENDIBILITÀ	75

Fonte: DATI ANAFIBJ 12/2025

### MORFOLOGIA

TIPO	+1,07
ICM	+0,96
ARTI / PIEDI	+1,40
ATTENDIBILITÀ %	69

### QUALITÀ DEL LATTE

K-CASEINA	BB
B-CASEINA	A2A2
B-LATTOGLOBULINA	AA

### DATI GESTIONALI

FACILITÀ PARTO TORO	103
FACILITÀ PARTO FIGLIE	107
INDICE BENESSERE	105
CELLULE SOMATICHE	106
SALUTE MAMMELLA	108
IND. MUNGITURA AUTOM.	106
LONGEVITÀ	112
FERTILITÀ FIGLIE	105
INDICE BCS	96
EFFICIENZA ALIMENTARE	104
TOLLERANZA AL CALDO	100

### PUNTI FORTI

Equilibrio statura - forza - angolosità, groppa, arti e piedi, longevità, salute mammella, facilità parto, toro da robot, indice Pro Caseus+.

### USO

Crisalis RF, Redkiss, Redshift, Boero RF, Kitami PP RF, Rigoletto RF, Redroku, Redsamba, Taos, Gladius, Holysmokes, Barone Rosso, Pellegrino, Zemini, Freestyle Red, Solitair P.



# Sonador RF

WIL SONADOR RF ET LF CF TY TV TL TM - DE000543031970  
NAAB 198H002385 - aAa 423561 - NATO IL 04/03/2024

POWERHOUSE  
(#N/D X #N/D)

WIL SUZAN VG87  
(RANGER RED)

WILDER SARAYEVO RED VG88  
(MARK)

## Il più alto toro con red factor disponibile!

- > Famiglia profonda, con madre VG87 e nonna VG88.
- > Eccezionale per materia utile e percentuali di grasso e proteine.
- > Alto a conformazione. Eccelle per impostazione della groppa.
- > Arti di lato positivi: ideale per vacche stangate.



GPFT  
+3177



GPFT  
+5224

WILDER SUZAN VG87  
madre



WILDER SEVILLA VG85  
sorella della madre



WILDER SUNSHINE VG86  
bisnonna

### VALUTAZIONE MORFOLOGICA

STATURA	1,60
FORZA - VIGORE	0,37
PROFONDITÀ	0,52
ANGOLOSITÀ	1,68
ANGOLO GROPPA	1,87
LARGHEZZA GROPPA	1,89
CONFORMAZIONE	1,89
ARTI DI LATO	0,75
ARTI DA DIETRO	-0,72
ANGOLO DEL PIEDE	0,04
LOCOMOZIONE	-0,27
ATT. ANTERIORE MAMM.	1,05
ALT. MAMMELLA POST.	0,32
LARG. MAMMELLA POST.	2,33
LEGAMENTO	-0,30
PROFOND. MAMMELLA	0,48
POS. CAPEZZOLI ANT.	1,03
POS. CAPEZZOLI POST.	-0,36
DIM. CAPEZZ.	-1,32

GPFT +5224 | IES € +1207 | ICS-PR +1241

### DATI PRODUTTIVI

LATTE	+1314
PR. %	+0,36
PR. KG	87
GR. %	+0,57
GR. KG	117
FIGLIE	0
ALLEVAMENTI	0
ATTENDIBILITÀ	75

FONTE: DATI ANAFIBJ 12/2025

### MORFOLOGIA

TIPO	+0,77
ICM	+0,32
ARTI / PIEDI	-0,56
ATTENDIBILITÀ %	69

### QUALITÀ DEL LATTE

K-CASEINA	AB
B-CASEINA	A2A2
B-LATTOGLOBULINA	AA

### DATI GESTIONALI

FACILITÀ PARTO TORO	104
FACILITÀ PARTO FIGLIE	108
INDICE BENESSERE	103
CELLULE SOMATICHE	107
SALUTE MAMMELLA	111
IND. MUNGITURA AUTOM.	104
LONGEVITÀ	113
FERTILITÀ FIGLIE	102
INDICE BCS	93
EFFICIENZA ALIMENTARE	104
TOLLERANZA AL CALDO	101

### PUNTI FORTI

Angolo e larghezza groppa, titoli grasso e proteina, alto indice Pro Caseus+, longevità, cellule somatiche, salute mammella, facilità di parto.

### USO

Crisalis RF, Redkiss, Redshift, Boero RF, Kitami PP RF, Rigoletto RF, Redroku, Redsamba, Taos, Gladius, Holysmokes, Barone Rosso, Pellegrino, Zemini, Freestyle Red, Solitair P.

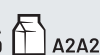
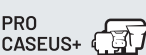

RED



SUZUKA

# Suzuka PP

WKM SUZUKA PP TL TV CF TY LF WF PS - DE000365967909  
NAAB 198H002365 - aAa 243165 - NATO IL 18/05/2024

**STRONG P**  
(STAR P RF X PROSPEROUS)

WKM MAINAU GP83  
(FREEWOOD P)

WKM MOONLIGHT GP82  
(VH CROWN)

NOVITÀ



103

POLLED

## VALUTAZIONE MORFOLOGICA

STATURA	0,41
FORZA - VIGORE	1,61
PROFONDITÀ	0,79
ANGOLOSITÀ	0,18
ANGOLO GROPPA	-1,08
LARGHEZZA GROPPA	1,30
CONFORMAZIONE	1,66
ARTI DI LATO	0,58
ARTI DA DIETRO	0,57
ANGOLO DEL PIEDE	0,05
LOCOMOZIONE	0,74
ATT. ANTERIORE MAMM.	3,85
ALT. MAMMELLA POST.	1,48
LARG. MAMMELLA POST.	0,53
LEGAMENTO	0,60
PROFOND. MAMMELLA	3,37
POS. CAPEZZOLI ANT.	0,21
POS. CAPEZZOLI POST.	-0,55
DIM. CAPEZZ.	0,18

GPFT +4857 | IES € +953 | ICS-PR +802

## DATI PRODUTTIVI

LATTE	+740
PR. %	+0,29
PR. KG	58
GR. %	+0,35
GR. KG	63
FIGLIE	0
ALLEVAMENTI	0
ATTENDIBILITÀ	75

FONTE: DATI ANAFIBJ 12/2025

## MORFOLOGIA

TIPO	+1,32
ICM	+2,69
ARTI / PIEDI	+0,33
ATTENDIBILITÀ %	69

## QUALITÀ DEL LATTE

K-CASEINA	BE
B-CASEINA	A1A2
B-LATTOGLOBULINA	AA

## DATI GESTIONALI

FACILITÀ PARTO TORO	105
FACILITÀ PARTO FIGLIE	105
INDICE BENESSERE	106
CELLULE SOMATICHE	105
SALUTE MAMMELLA	103
IND. MUNGITURA AUTOM.	109
LONGEVITÀ	110
FERTILITÀ FIGLIE	106
INDICE BCS	105
EFFICIENZA ALIMENTARE	104
TOLLERANZA AL CALDO	100

## PUNTI FORTI

Forza anteriore, alto indice Pro Caseus+, ICM, longevità, toro da robot, facilità parto.

## USO

Kitami, Kaleido, Geyser, Clash, Parallel, Rainbow, Pegasus, Crisalis, Stradivari, Pellegrino, Dateline, Zarek, Lionel, Sharpe, Sound System, Captain.

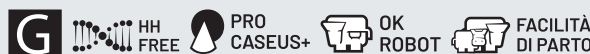

TASMANIA

# Tasmania

AL.CO.BIA. TASMANIA TV TY CF WF LF - IT034991433314  
NAAB 198H002355 - aAa 234165 - NATO IL 01/09/2023

**VITTORIO**  
(NO EXCUSE X CASCADE)

AL.CO.BIA. ZAZZLE ECLISSI ET  
(ZAZZLE)

AL.CO.BIA. CASPER MANIA ET VG89  
(CASPER)



105

PFT

## VALUTAZIONE MORFOLOGICA

STATURA	0,98
FORZA - VIGORE	-0,61
PROFONDITÀ	-0,20
ANGOLOSITÀ	2,10
ANGOLO GROPPA	-1,40
LARGHEZZA GROPPA	0,60
CONFORMAZIONE	2,22
ARTI DI LATO	1,20
ARTI DA DIETRO	-0,74
ANGOLO DEL PIEDE	0,55
LOCOMOZIONE	-0,30
ATT. ANTERIORE MAMM.	2,49
ALT. MAMMELLA POST.	2,40
LARG. MAMMELLA POST.	2,24
LEGAMENTO	1,53
PROFOND. MAMMELLA	1,32
POS. CAPEZZOLI ANT.	1,42
POS. CAPEZZOLI POST.	1,40
DIM. CAPEZZ.	0,73

GPFT +5118 | IES € +1051 | ICS-PR +1003

## DATI PRODUTTIVI

LATTE	+1294
PR. %	+0,26
PR. KG	76
GR. %	+0,37
GR. KG	93
FIGLIE	0
ALLEVAMENTI	0
ATTENDIBILITÀ	75

FONTE: DATI ANAFIBJ 12/2025

## MORFOLOGIA

TIPO	+0,95
ICM	+1,84
ARTI / PIEDI	-0,60
ATTENDIBILITÀ %	69

## QUALITÀ DEL LATTE

K-CASEINA	BB
B-CASEINA	A1A2
B-LATTOGLOBULINA	AA

## DATI GESTIONALI

FACILITÀ PARTO TORO	104
FACILITÀ PARTO FIGLIE	104
INDICE BENESSERE	102
CELLULE SOMATICHE	106
SALUTE MAMMELLA	112
IND. MUNGITURA AUTOM.	102
LONGEVITÀ	113
FERTILITÀ FIGLIE	101
INDICE BCS	89
EFFICIENZA ALIMENTARE	103
TOLLERANZA AL CALDO	100

## PUNTI FORTI

Kg proteina, conformazione, mammella, dimensione capezzoli, ICM, longevità, cellule somatiche, facilità di parto.

## USO

Wendat, Crisalis, Kubrick, Parallel, Kitami, Poison, Ghibli, Geyser, Comedy, Miura, Pursuit, Tabasco, Dateline, Hothand, Zarek, Distefano.







SMILODON

# Smilodon

SMILODON ET TL TM TV TY PF CF WF - DE000541864567  
NAAB 198H002290 - aAa 243615 - NATO IL 20/09/2021

**BENNIE**  
(TIMBERLAKE X ROBSON)

SOY 49028  
(DELUXE)

OCD GATEDANCER SOY 41639-ET  
(GATEDANCER)

LATTE

2081

PRO  
CASEUS  
PLUS+

106

## VALUTAZIONE MORFOLOGICA

STATURA	0,86
FORZA - VIGORE	0,20
PROFONDITÀ	0,11
ANGOLOSITÀ	1,42
ANGOLO GROPPA	-1,19
LARGHEZZA GROPPA	1,50
CONFORMAZIONE	1,15
ARTI DI LATO	-0,39
ARTI DA DIETRO	-0,11
ANGOLO DEL PIEDE	0,94
LOCOMOZIONE	-0,18
ATT. ANTERIORE MAMM.	0,95
ALT. MAMMELLA POST.	1,31
LARG. MAMMELLA POST.	1,61
LEGAMENTO	0,78
PROFOND. MAMMELLA	0,48
POS. CAPEZZOLI ANT.	-1,06
POS. CAPEZZOLI POST.	-0,80
DIM. CAPEZZ.	2,68

GPFT +4955 | IES € +966 | ICS-PR +770

### DATI PRODUTTIVI

LATTE	+2081
PR. %	+0,20
PR. KG	93
GR. %	-0,07
GR. KG	69
FIGLIE	0
ALLEVAMENTI	0
ATTENDIBILITÀ	75

FONTE: DATI ANAFIBJ 12/2025

### MORFOLOGIA

TIPO	+0,50
ICM	+0,74
ARTI / PIEDI	+0,10
ATTENDIBILITÀ %	69

### QUALITÀ DEL LATTE

K-CASEINA	AB
B-CASEINA	A2A2
B-LATTOGLOBULINA	AA

## DATI GESTIONALI

FACILITÀ PARTO TORO	103
FACILITÀ PARTO FIGLIE	105
INDICE BENESSERE	100
CELLULE SOMATICHE	104
SALUTE MAMMELLA	104
IND. MUNGITURA AUTOM.	105
LONGEVITÀ	104
FERTILITÀ FIGLIE	99
INDICE BCS	91
EFFICIENZA ALIMENTARE	107
TOLLERANZA AL CALDO	96

PFT

### PUNTI FORTI

Forza da latte, produzione, larghezza groppa, mammella, dimensione capezzoli, toro da robot, cellule somatiche, facilità di parto.

### USO

Comedy, Kubrick, Miura, Poison, Popstar, Bluebill, Clash, Spinoff, Ghibli, Neutron, Vanhalen, Giordano, Tabasco, Duke, Renegade, Casper, Gymnast, Zazzle.



VATER

# Vater

BFN VATER TL TM TV TY PF CF WF - FR005356943535  
NAAB N.D. - aAa 0 - NATO IL 17/08/2024

**ESQUIRE**  
(TAOS X BRASS)

TACACHE  
(HAGOS)

ROUMANIE  
(NACASH)

NOVITÀ

PRO  
CASEUS  
PLUS+

109

## VALUTAZIONE MORFOLOGICA

STATURA	1,27
FORZA - VIGORE	1,10
PROFONDITÀ	1,14
ANGOLOSITÀ	1,73
ANGOLO GROPPA	0,50
LARGHEZZA GROPPA	1,07
CONFORMAZIONE	1,68
ARTI DI LATO	0,34
ARTI DA DIETRO	3,27
ANGOLO DEL PIEDE	0,12
LOCOMOZIONE	2,03
ATT. ANTERIORE MAMM.	0,58
ALT. MAMMELLA POST.	1,32
LARG. MAMMELLA POST.	1,69
LEGAMENTO	1,16
PROFOND. MAMMELLA	1,01
POS. CAPEZZOLI ANT.	-0,24
POS. CAPEZZOLI POST.	-0,98
DIM. CAPEZZ.	1,08

GPFT +5058 | IES € +1072 | ICS-PR +1021

### DATI PRODUTTIVI

LATTE	+1690
PR. %	+0,20
PR. KG	80
GR. %	+0,14
GR. KG	74
FIGLIE	0
ALLEVAMENTI	0
ATTENDIBILITÀ	71

FONTE: DATI ANAFIBJ 12/2025

### MORFOLOGIA

TIPO	+1,06
ICM	+1,09
ARTI / PIEDI	+1,77

### QUALITÀ DEL LATTE

K-CASEINA	AB
B-CASEINA	A2A2
B-LATTOGLOBULINA	AB

## DATI GESTIONALI

FACILITÀ PARTO TORO	98
FACILITÀ PARTO FIGLIE	106
INDICE BENESSERE	102
CELLULE SOMATICHE	104
SALUTE MAMMELLA	104
IND. MUNGITURA AUTOM.	110
LONGEVITÀ	111
FERTILITÀ FIGLIE	105
INDICE BCS	92
EFFICIENZA ALIMENTARE	102
TOLLERANZA AL CALDO	98

PFT

### PUNTI FORTI

Arti e piedi, posizione capezzoli, equilibrio forza statura, alto indice Pro Caseus+, longevità, cellule somatiche.

### USO

Wendat, Crialis, Gewiss, Parallel P, Clash P, Isarco, Pegasus, Kaleido P, Dateline, Zazzle, Zarek, Pellegrino, Zemini, Captain, Lionel, Tabasco.



# Velado

FANTASY VELADO TL TY TM TV - IT001991556866  
NAAB 198H002357 - aAa 321465 - NATO IL 03/11/2023

**PERCIVAL**  
(CAPTAIN X GYMNAST)

**FANTASY FLORIDA VG85**  
(MACHONE)

**FANTASY CALETTA VG87**  
(GYMNAST)

## Discende da FANTASY DADO VELA EX94, grandissima vacca da show.

- > FANTASY DADO VELA EX94 ha partecipato a quattro edizioni della Mostra Nazionale Frisona.
- > VELA è stata Campionessa Riserva delle vacche giovani nel 2012, Campionessa riserva delle vacche adulte nel 2013, Campionessa Vacche di 5 anni nel 2014
- > La madre di Velado ha prodotto 136 q.li in prima lattazione, la trisnonna ha prodotto quasi 1200 q.li in carriera.



VELADO



FANTASY DADO VELA EX94  
Mostra Nazionale Cremona 2013  
Campionessa riserva vacche adulte e  
Campionessa riserva della Mostra

FANTASY DADO VELA EX94



PLT

### VALUTAZIONE MORFOLOGICA

STATURA	1,36
FORZA - VIGORE	0,38
PROFONDITÀ	0,85
ANGOLOSITÀ	2,23
ANGOLO GROPPA	-1,45
LARGHEZZA GROPPA	1,19
CONFORMAZIONE	1,85
ARTI DI LATO	-0,40
ARTI DA DIETRO	2,46
ANGOLO DEL PIEDE	-0,36
LOCOMOZIONE	2,31
ATT. ANTERIORE MAMM.	-0,25
ALT. MAMMELLA POST.	1,28
LARG. MAMMELLA POST.	2,21
LEGAMENTO	1,83
PROFOND. MAMMELLA	-0,48
POS. CAPEZZOLI ANT.	0,47
POS. CAPEZZOLI POST.	0,36
DIM. CAPEZZ.	0,09

GPFT +5086 | IES € +1044 | ICS-PR +731

### DATI PRODUTTIVI

LATTE	+2160
PR. %	+0,15
PR. KG	93
GR. %	+0,40
GR. KG	124
FIGLIE	0
ALLEVAMENTI	0
ATTENDIBILITÀ	75

Fonte: DATI ANAFIBJ 12/2025

### MORFOLOGIA

TIPO	+0,76
ICM	+0,41
ARTI / PIEDI	+1,78
ATTENDIBILITÀ %	69

### QUALITÀ DEL LATTE

K-CASEINA	AA
B-CASEINA	A2A2
B-LATTOGLOBULINA	AA

### DATI GESTIONALI

FACILITÀ PARTO TORO	100
FACILITÀ PARTO FIGLIE	106
INDICE BENESSERE	101
CELLULE SOMATICHE	98
SALUTE MAMMELLA	102
IND. MUNGITURA AUTOM.	104
LONGEVITÀ	104
FERTILITÀ FIGLIE	101
INDICE BCS	92
EFFICIENZA ALIMENTARE	106
TOLLERANZA AL CALDO	102

### PUNTI FORTI

Velado spicca per produzione, ha un profilo completo ed è uno specialista per Arti e piedi.

### USO

Crisalis, Clash, Wendat, Miura, Geyser, Holocron, Spinoff, Letsgo, Zazzle, Casper, Zarek, Lionel, Taos, Einstein, Royalflyush, Holysmokes.





# Zobel

BERTAIOLO ZOBEL TL TM TV TY CF WF - IT020991816186  
NAAB 198H002332 - aAa 234165 - NATO IL 08/02/2023

DIM.  
CAPEZZOLI

+2,31

PRO  
CASEUS  
PLUS+

112

WENDAT  
(EINSTEIN X PADAWAN)

BERTAIOLO KUBRICK185 VG85  
(KUBRICK)

BERTAIOLO BALISTO 738 GP84  
(BALISTO)

## Un fantastico figlio di Wendat.

- > Cross 100% Intermizoo: Wendat x Kubrick. Discende da una famiglia tutta italiana dell'allevamento Bertaiola, con vacche longeve e con alte produzioni in carriera.
- > Tra i migliori tori al mondo per attitudine casearia: altissimo Indice Pro Caseus+.
- > Trasmette produzione, forza e profondità ad arti eccellenti.
- > Specialista per funzionalità della mammella: migliora dimensione e disposizione dei capezzoli.

ZOBEL



BERTAIOLO KUBRICK 185 VG85 - madre  
(3a lattazione) - Soc. Agr. Bertaiola  
Mario, Silvano e Franco S.S - Volta  
Mantovana (MN)



BERTAIOLO KUBRICK 185 VG85 - madre  
(3a lattazione) - Soc. Agr. Bertaiola  
Mario, Silvano e Franco S.S - Volta  
Mantovana (MN)

### VALUTAZIONE MORFOLOGICA

STATURA	1,28
FORZA - VIGORE	0,51
PROFONDITÀ	0,67
ANGOLOSITÀ	1,43
ANGOLO GROPPA	-0,75
LARGHEZZA GROPPA	2,96
CONFORMAZIONE	1,57
ARTI DI LATO	-0,10
ARTI DA DIETRO	2,53
ANGOLO DEL PIEDE	0,44
LOCOMOZIONE	2,44
ATT. ANTERIORE MAMM.	0,23
ALT. MAMMELLA POST.	1,13
LARG. MAMMELLA POST.	2,12
LEGAMENTO	0,70
PROFOND. MAMMELLA	-0,01
POS. CAPEZZOLI ANT.	-1,18
POS. CAPEZZOLI POST.	-0,84
DIM. CAPEZZ.	2,31

GPFT +5072 | IES € +1022 | ICS-PR +1099

### DATI PRODUTTIVI

LATTE	+1115
PR. %	+0,35
PR. KG	79
GR. %	+0,33
GR. KG	77
FIGLIE	0
ALLEVAMENTI	0
ATTENDIBILITÀ	75

Fonte: DATI ANAFIBJ 12/2025

### MORFOLOGIA

TIPO	+0,67
ICM	+0,32
ARTI / PIEDI	+1,94
ATTENDIBILITÀ %	69

### QUALITÀ DEL LATTE

K-CASEINA	BB
B-CASEINA	A2A2
B-LATTOGLOBULINA	AA

### PUNTI FORTI

Alto indice Pro Caseus+, arti e piedi, locomozione, dimensione e posizione dei capezzoli, cellule somatiche, IMA, longevità, facilità parto figlie.

### USO

Crisalis, Holocron, Pegasus, Popstar, Poison, Comedy, Nikka, Nebula, Spinoff, Geyser, Frazzled, Aristocrat, Jedi, Zazzle, Casper, Tabasco, Hothand, Dateline, Einstein.



FILOSOFIA INTERMIZOO



# ALTRI TORI GENOMICI

TORO	VALORI														
	PFT	IES €	ICS-PR €	ATTENDIBILITÀ %	LATTE	GRASSO %	GRASSO KG	PROTEINE %	PROTEINE KG	TIPO	ARTI / PIEDI	ICM - MAMMELLA	IMA - ROBOT	CELLULE	LONGEVITÀ
LIVERPOOL	5219	1194	1301	75	412	0,49	68	0,41	61	1,02	0,93	2,02	105	112	116
JOYPAD	5081	1082	1027	75	1153	0,24	67	0,28	71	1,26	3,00	1,52	110	104	111
LINUS	5038	1052	1051	75	1117	0,24	61	0,26	66	0,48	-0,66	1,60	103	114	111
ESSENCE	4953	1008	1200	75	534	0,86	113	0,36	58	0,77	0,83	0,68	102	107	113
NEZUMI	4939	995	1001	75	1107	-0,03	39	0,21	63	0,71	1,44	1,24	103	113	110
BRIXTON	4930	1095	1133	75	1318	0,31	83	0,16	63	0,55	-0,81	1,02	101	110	117
VECTOR P	4922	997	765	75	1686	0,18	85	0,14	75	0,41	1,16	1,03	103	103	106
UNID MAN P	4915	885	933	75	1156	0,49	95	0,22	62	1,58	1,58	2,23	107	104	107
SINGAPORE	4908	892	858	75	643	0,27	51	0,32	60	0,98	1,36	2,41	100	108	106
BARDO'	4901	1015	1146	75	225	0,53	64	0,37	49	0,56	0,17	1,53	107	110	115
MOLTEN P	4892	1054	1113	75	860	0,25	54	0,28	60	0,13	0,51	0,15	107	110	112
KUSAMA RF	4888	1048	833	75	1376	0,58	112	0,21	71	0,58	0,01	0,49	106	105	113
JARABE	4888	1038	935	75	1542	-0,01	54	0,21	76	-0,19	0,77	-0,05	107	106	109
ORFEO	4871	945	736	75	549	0,67	99	0,32	56	1,47	2,72	1,98	106	103	112
SOPRONI	4870	1002	1021	75	863	0,52	86	0,20	53	0,48	0,27	1,31	102	110	113
BERTU	4869	1021	957	75	511	0,44	70	0,29	53	0,80	1,55	1,15	107	105	115
SPRITZ	4824	901	849	75	1041	0,42	87	0,26	64	0,54	0,90	1,17	107	108	106
PALOMA P	4813	942	1241	75	571	0,63	93	0,21	46	-0,31	-0,77	0,78	104	118	111
LEON	4809	905	759	75	1607	0,41	105	0,13	71	0,75	-1,27	1,16	102	106	109
JORIT PP	4804	949	949	75	963	0,09	51	0,16	53	0,54	0,88	1,14	108	114	110
PALINKA	4797	804	686	75	603	0,43	74	0,29	56	1,38	0,20	2,21	103	106	108
SPILLO	4775	1017	860	75	1451	0,25	84	0,19	71	0,51	1,28	-0,37	104	102	112
SHARK	4767	768	767	75	872	0,32	68	0,16	48	1,73	2,29	2,99	109	107	107
FULHAM	4767	897	624	75	1629	0,19	76	0,19	77	0,31	0,97	0,90	106	99	106
MAZARACK	4763	948	1170	75	731	0,25	55	0,11	37	0,81	-0,13	2,09	105	114	117
POZNAN	4755	972	903	75	475	0,09	24	0,32	50	0,28	1,46	1,25	109	106	115
REBULI	4741	1018	828	75	721	0,69	103	0,35	67	0,50	-0,36	0,06	93	99	111
NAMCO P	4737	849	912	75	384	0,00	13	0,23	41	0,83	0,82	1,92	108	119	111
BUSCEMI	4731	823	900	75	418	0,29	51	0,25	45	0,85	0,68	1,10	94	116	108
BOBAFET	4730	740	648	75	598	0,52	77	0,30	55	0,91	1,13	1,21	107	106	106
SCATMAN	4729	930	1004	75	-119	0,75	79	0,46	50	0,06	-0,22	0,15	103	113	110
PIASTRI	4715	856	657	75	1922	-0,25	44	-0,05	60	1,01	0,58	2,08	109	103	113
SPLENDOR	4714	704	394	75	2003	0,18	92	0,14	83	1,44	0,13	0,75	85	100	98
GHISALLO RF	4712	778	798	75	587	0,34	60	0,19	42	0,95	0,59	1,66	106	111	112
KARDAS	4703	791	824	75	31	0,54	62	0,32	38	1,32	-0,06	2,14	89	114	110
REDBOOM	4695	748	652	75	674	0,35	60	0,27	53	1,06	1,04	0,87	105	109	107
PARAGUAY	4689	951	980	83	21	0,39	43	0,34	41	0,29	1,64	0,85	106	110	114
CORALBAY	4680	909	985	75	1222	0,22	67	0,19	61	-0,13	-1,16	-0,15	104	112	109
WISCONSIN	4679	800	918	75	468	0,21	34	0,19	35	0,69	0,10	1,64	107	120	112
IKER PP	4673	770	734	75	625	-0,09	13	0,23	49	0,99	0,97	1,40	107	107	110
QUERINI	4671	724	885	75	215	0,05	10	0,28	37	0,56	0,66	1,16	101	116	109
REDSPACE P	4662	924	839	75	1124	-0,07	34	0,03	41	1,09	0,92	1,84	108	110	118
DUTTON	4657	789	591	75	1437	0,11	63	0,16	66	1,02	0,64	1,36	102	105	106
GARIBALDI RED PP	4655	983	831	75	254	0,26	33	0,26	35	0,09	1,19	-0,17	100	110	116
MAGYAR	4649	807	593	75	1157	0,19	61	0,25	66	0,80	0,40	1,62	107	96	107

FERTILITÀ FIGLIE	BCS	FACILITÀ PARTO	TOLLERANZA AL CALDO	INDICE BENESSERE	aAa	K-CASEINA	B-CASEINA	PRO CASEUS +	PADRE	NONNO MATERNO
111	105	105	105	103	243156	AB	A2A2	112	VIVIFY	ZINGLER
104	101	104	103	105	432561	BB	A2A2	110	ZIVET	GLADIUS
107	102	103	99	106	N.D.	AB	A1A2	101	GEWISS	MORRICONE
109	91	105	107	104	234165	BB	A2A2	119	ALANZO	PLINKO
107	101	100	102	105	243165	AB	A2A2	107	NEXUS	GIGABYTE
108	97	106	101	105	243651	AB	A1A2	111	ZATE	PELLEGRINO
104	102	104	102	104	N.D.	AB	A2A2	102	SCOTT PP	BRANDUNG P
104	96	103	96	105	N.D.	BB	A1A2	117	SPEEDY P	PIWI
108	102	105	105	105	234165	AB	A2A2	111	BRAVE	MOJO
110	102	105	108	102	234165	BB	A1A1	114	ZINGLER	TRY ME
108	102	106	100	108	342156	BB	A2A2	109	FREEWOOD P	SIMON P
102	94	105	97	101	432516	AA	A2A2	102	POWERHOUSE	FLIGHT RED
105	93	106	96	102	234165	AB	A2A2	108	STAR P RF	EXPANSION
104	98	106	99	97	243615	AA	A1A2	110	MONTEVERDI	ENTITY
108	100	104	104	106	243165	AB	A1A2	108	ZINGLER	MOJO
112	98	104	103	105	243615	AB	A1A2	105	PENCHANT	FALETTI
104	100	103	97	104	243615	AB	A1A2	108	MAZARACK	CRISALIS RF
107	94	106	103	108	234165	BB	A2A2	111	MUMBAI P	HOTSPOT P
103	89	103	103	96	243165	AB	A2A2	99	LIONEL	ZAZZLE
104	105	104	99	110	324156	AB	A1A2	108	SCOTT PP	BRANDUNG P
104	93	106	101	103	234165	AA	A1A1	109	ROYALFLUSH	PURSUIT
103	98	97	104	102	324156	BB	A1A2	107	DUBLINER	ACURA
107	97	104	99	104	324156	AB	A1A1	108	TAOS	DISCJOCKEY
102	90	103	100	99	243165	AB	A1A2	102	FOREMAN	VH CROWN
111	104	100	102	110	234165	BB	A1A2	110	PELLEGRINO	RIVETING
110	98	106	107	105	423651	AB	A1A2	108	DUBLIN	PURSUIT
106	102	103	103	102	243165	BB	A2A2	112	WHEELHOUSE	POSITIVE
105	106	104	103	110	234165	BE	A1A1	107	GEYSER P	PACKARD
107	101	104	105	107	324156	AB	A1A2	110	MACHONE	GUARANTEE
104	91	104	100	102	234165	AA	A1A2	110	CRISALIS RF	PURSUIT
108	101	104	105	106	243165	AB	A1A2	118	EINSTEIN	CASPER
106	92	100	102	102	243156	AB	A2A2	94	PEGASUS	BELAMI
101	90	103	94	99	423516	AE	A1A2	99	CAPTIVATING	HELIX
106	96	104	99	105	243165	AB	A1A2	109	CRISALIS RF	BLUEBILL
106	103	103	103	108	234165	AB	A2A2	107	HOLOCRON	RIVETING
101	92	104	106	103	243165	AB	A1A1	108	REDSHIFT	REDFOX
110	106	104	102	107	432516	BB	A2A2	108	PARFECT	LEGACY
107	94	100	96	104	243615	AB	A2A2	112	RIVETING	GUARANTEE
108	101	104	103	108	243165	AB	A1A2	102	TIGLIO	DATeline
108	95	105	104	107	234165	BB	A2A2	107	ILOTT P	GEYSER
109	95	103	102	108	234165	BB	A1A2	106	GEYSER P	BLUEBILL
108	99	104	105	107	342156	BB	A2A2	97	TRICKY RED	LOUIS P RED
101	93	105	100	100	234615	AB	A2A2	106	HOLYSMOKES	MOJO
105	108	103	107	111	543126	BB	A1A2	105	PATTON P RED	LAUNCH PP RED
106	100	105	98	100	243165	BB	A2A2	112	TAOS	KENOBI



ALTRI TORI GENOMICI



# POWER VITALITY

COLOSTRO NATURALE IBR FREE

## Metti il turbo ai tuoi vitelli!

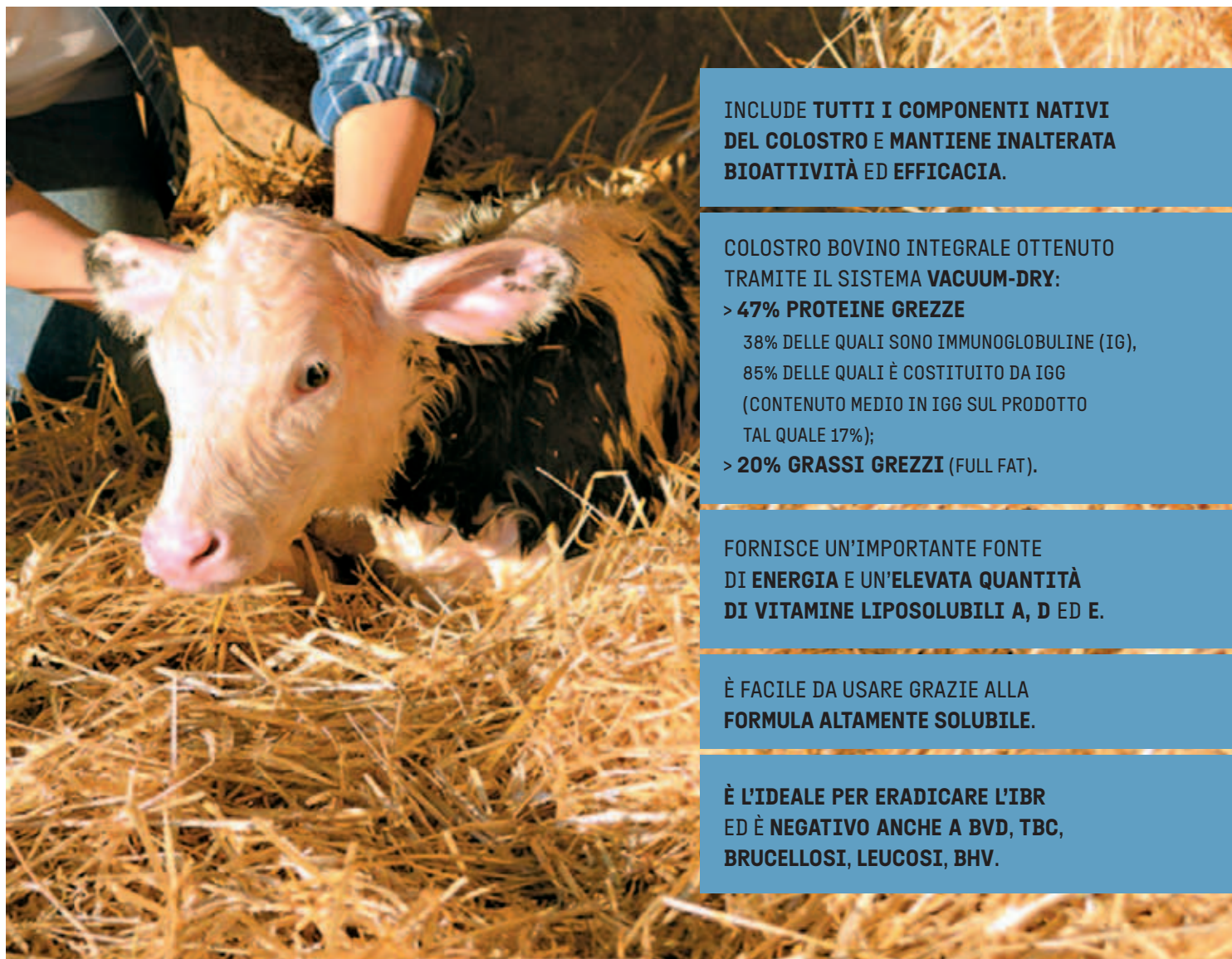

INCLUDE TUTTI I COMPONENTI NATIVI DEL COLOSTRO E MANTIENE INALTERATA BIOATTIVITÀ ED EFFICACIA.

COLOSTRO BOVINO INTEGRALE OTTENUTO TRAMITE IL SISTEMA **VACUUM-DRY**:

> **47% PROTEINE GREZZE**

38% DELLE QUALI SONO IMMUNOGLOBULINE (IG),  
85% DELLE QUALI È COSTITUITO DA IGG  
(CONTENUTO MEDIO IN IGG SUL PRODOTTO  
TAL QUALE 17%);

> **20% GRASSI GREZZI** (FULL FAT).

FORNISCE UN'IMPORTANTE FONTE DI ENERGIA E UN'ELEVATA QUANTITÀ DI VITAMINE LIPOSOLUBILI A, D ED E.

È FACILE DA USARE GRAZIE ALLA FORMULA ALTAMENTE SOLUBILE.

È L'IDEALE PER ERADICARE L'IBR ED È NEGATIVO ANCHE A BVD, TBC, BRUCELLOSI, LEUCOSI, BHV.



IBR  
FREE

### 4 DIVERSE TIPOLOGIE DI UTILIZZO

#### POTENZIAMENTO

35 g / litro di Power Vitality  
Intermizio consentono l'aumento  
di 1 punto BRIX.

#### INTEGRAZIONE

50-80 g / litro a capo al giorno  
per i primi 7 giorni.

#### SOSTITUZIONE COLOSTRO MATERNO *somministrazione dei primi due pasti*

550-600 g in 2,2-2,4 litri di acqua a 39°C  
entro 6-8 ore dalla nascita,  
in caso di problemi somministrare  
800-900 g.

350-400 g in 1,4-1,6 litri di acqua  
a 39°C entro 24 ore dalla nascita.

#### PER TORELLI DESTINATI ALLA FECONDAZIONE ARTIFICIALE

500 g in 2,0-2,5 litri di acqua a 39°C  
entro 6-8 ore dalla nascita.

200 g in 0,8-1,0 litri di acqua a 39°  
entro le 24 ore dal 1° pasto.

300 g in 1,2-1,5 litri di acqua a 39°  
dalle 36 alle 48 ore dal 1° pasto  
+ 300 g di polvere/sostitutivo del latte.



# Lovernamur

GP KIBA LOVERNAMUR ET - IT014990189044  
aAa 165243 - NATO IL 09/02/2022

DEJAVU  
(DANE X ZEPHIR)

KIBA FLEX SAFIUSET ET  
(FLEXO)

KIBA INEV ET  
(GLENN)

## Tra i migliori tori Brown Swiss disponibili in Italia

- > Discende da TOP ACRES PRE BOUQUET EX94.
- > Altissimo per ITE, e con alti indici produttivi.
- > Ottimi dati a morfologia, con buon dato a tipo e angolo groppa positivo.
- > Ideale per la mungitura robotizzata: positivo a velocità mungitura e cellule somatiche, con ottimo dato per dimensione capezzoli.

LOVERNAMUR ET



TOP ACRES PRE BOUQUET ET

NEW VIEW C BRAVO,  
Campionessa cat. Winter Yearling  
International Brown Swiss Show  
World Dairy Expo 2019 - Madison



### VALUTAZIONE MORFOLOGICA

STATURA	134
FORZA E VIGORE	110
PROFONDITA'	124
LINEA DORSALE	120
LUNGHEZZA GROPPA	125
ANGOLO GROPPA	116
AMPIEZZA STRUTTURALE	131
POSIZ. COXO/FEMORALE	102
ARTI VISTI DI LATO	97
QUALITA' GARRETTO	124
PASTOIE	119
ALTEZZA TALLONI	106
LUNGH. ATT. ANT. MAMM	112
FORZA ATT. ANT. MAMM	110
LARGH. ATT. POST. MAMM	114
ALT. ATT. POST. MAMM	107
LEGAMENTO MAMM.	101
PROFONDITA' MAMM.	118
LUNGHEZZA CAPEZZOLI	103
DIAMETRO CAPEZZOLI	107
DIREZIONE CAPEZZOLI	106
POS. CAPEZZOLI ANT.	109
POS. CAPEZZOLI POST.	111

### ITE +819

#### DATI PRODUTTIVI

LATTE Kg	1262
PR. %	0,05
PR. Kg	45
GR. %	0,20
GR. Kg	52
FIGLIE TOTALI	0
FIGLIE ITALIANE	0
ATTENDIBILITA' %	99

Fonte: DATI ANARB 12/2025

#### FAMIGLIE MENO PARENTI:

Havana, Pantheon, Jongleur, Phil, Hardy, Aperol, Huxley, Noel, Gastello, Vacum

#### INDICATORE DI FUORILINEA

101

### MORFOLOGIA

PUNTEGGIO	118
CAPACITA' PRODUZIONE	118
GROPPA	125
ARTI E PIEDI	120
MAMMELLA	115

### QUALITÀ DEL LATTE

K - CASEINA	BB
β - CASEINA	A2A2
β - LATTOGLOBULINA	BB

### DATI GESTIONALI

LONG. FUNZIONALE	100
VEL. MUNGITURA	120
BCS	81
CELLULE SOMATICHE	113
INTERPARTO	99
FUNZIONALITÀ & FITNESS	125
DISOLABRUNA	120
FERTILITÀ FIGLIE	100
EFFIC. ALIMENTARE	125
METANO/KG FORMAGGIO	118
FORMAGGIO PRODOTTO	138

RAZZA BRUNA



# Fecondazione artificiale: più semplice e accessibile con Intermizoo.

GLI SPECIALISTI INTERMIZOO SONO A TUA DISPOSIZIONE  
CON UN NUOVO SERVIZIO DI FECONDAZIONE ARTIFICIALE SU MISURA.

PER MAGGIORI INFORMAZIONI  
CONTATTA IL TUO AGENTE DI RIFERIMENTO  
O SCRIVI A  
[INFO@INTERMIZOO.IT](mailto:INFO@INTERMIZOO.IT)





# Hitman

IE226044611566 - NEXTGEN HITMAN  
NAAB N.D. - NATO 12/02/2018 - aAa 156243

CRESCENT MAN DOMINIC x HILLSTAR LOT JESTER



OK  
ROBOT



HH  
FREE



Dam of Nextgen Hitman

Deriva da una linea di sangue alternativa e con alte produzioni in carriera.

# Octoberfest

CA000110768710 - VERJATIN OCTOBERFEST  
NAAB 182JE01013 - NATO 14/10/2017 - aAa 435216

OAKLANE DAZZLER DISCO x HI-LAND SCORE FORMIDABLE



A2A2



OK  
ROBOT



HH  
FREE



Un toro Jersey con spiccata morfologia, che deriva da una famiglia profonda.

RAZZA JERSEY

# Topside PP

US000067652788 - PINE-TREE TOPSIDE-PP-ET JH1F JNS-TF  
NAAB 182JE01087 - NATO 24/04/2019 - aAa 342516

PINE-TREE POPCORN-PP-ET x JX RIVER VALLEY CHIEF -ET



OK  
ROBOT



HH  
FREE



Tra i migliori tori Jersey polled omozigoti al mondo.

# Usual P

US000076381112 - PINE-TREE USUAL P ET JH1F  
NAAB 182JE01112 - NATO 28/08/2023 - aAa 432516

FOUR J MONSTER P x HILLVIEIW LISTOWEL P



A2A2



HH  
FREE



3rd dam Topeka Charlize



Un Jersey polled con alta deviazione a latte e morfologia al top.

RAZZA JERSEY



# La miglior selezione di tori da carne per aumentare il reddito della tua azienda

CON IL CATALOGO TORI DA CARNE, IDEATO NEL 2013, INTERMIZOO HA PROPOSTO UN MODO NUOVO DI INTENDERE L'INCROCIO DI TORI DA CARNE SULLE RAZZE DA LATTE. SIAMO STATI I PRIMI IN ITALIA AD IDEARE E REALIZZARE UNO SPECIFICO CATALOGO TORI DA CARNE PER INCROCIO SU RAZZE DA LATTE.

Da dicembre 2023 la selezione dei tori da carne si unisce a quella dei tori da latte: entrambi i programmi di selezione rappresentano una parte fondamentale del miglioramento genetico del moderno allevamento da latte.

Un ampio parco tori nel quale ogni allevatore può scegliere i tori da utilizzare in base alla razza, alla qualità della carne, alla facilità di parto, alla muscolarità o alla tipologia di allevamento prefissato.

La razza **Bianca Blu Belga** è la razza regina per l'incrocio industriale. Usata in maniera prevalente per produrre vitelli a carne bianca, vista la grande capacità di accrescimento dei vitelli che evidenziano notevole muscolatura già intorno ai 15 giorni di età. Questa razza produce grandi masse muscolari.

La **Dutch Blue Intermizoo** è una popolazione della razza Bianca Blu Belga, distinta ed evoluta con caratteristiche ben definite.

La razza **Limousine** è una delle razze francesi da carne più apprezzate al mondo. È usata in incrocio sulle razze da latte grazie alla facilità di parto e alla carne di altissima qualità.

Oltre alle razze da carne più importanti appena descritte, nelle pagine seguenti trovate un'ampia gamma di altre razze da carne.

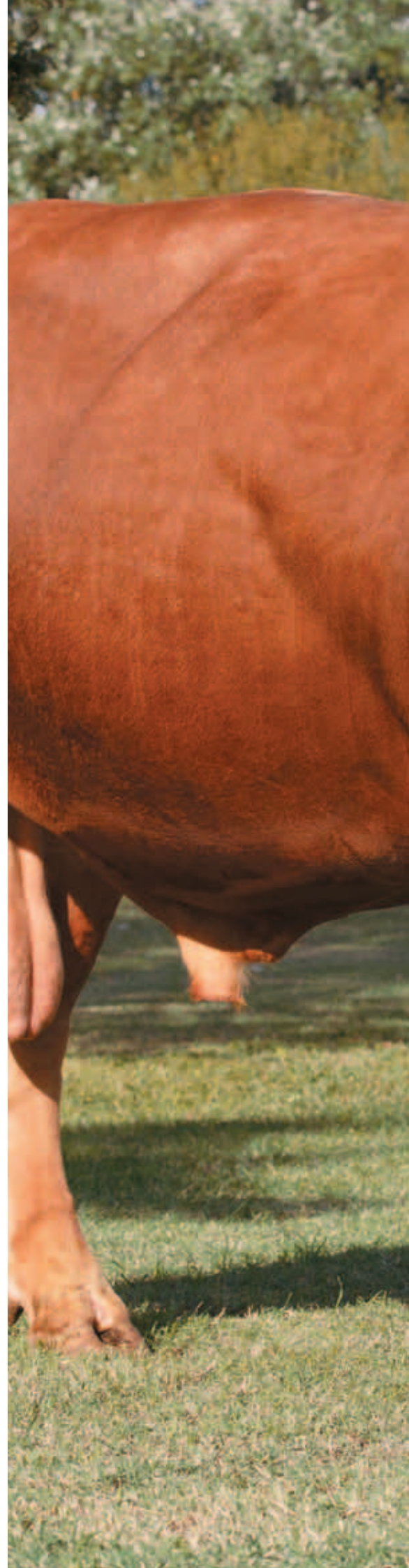





TORI DA CARNE



# Dutch Blue Intermizoo: la nuova frontiera per l'incrocio da carne

LA DUTCH BLUE INTERMIZOO RAPPRESENTA QUANTO DI MEGLIO CI SIA PER ALTA FACILITÀ DI PARTO, ALTO ACCRESCIMENTO, MUSCOLARITÀ E ALTA VITALITÀ DEI SOGGETTI.

Intermizoo ha presentato da qualche anno la selezione di tori Dutch Blue: **l'evoluzione dei tori di ceppo Bianca Blu Belga per l'incrocio sulle vacche da latte.**

A differenza della razza Bianca Blu Belga tradizionale, la Dutch Blue è concepita nei **Paesi Bassi.**

È selezionata in maniera diversa e secondo noi più **sostenibile** date **l'alta facilità di parto**, **gli alti tassi di sopravvivenza alla nascita** e la **notevole sanità e vitalità dei soggetti.**

Nel programma Dutch Blue riveste molta importanza la scelta delle madri di toro.

Se nella tradizionale razza Bianca Blu Belga i parti cesarei sono circa il 90% del totale dei parti nella razza pura, nella Dutch Blue **la percentuale dei parti cesarei è del 20%.**

Questo perché ogni femmina Dutch Blue per essere abilitata a fattrice (o madre di toro) deve aver avuto al massimo **un solo parto cesareo in carriera.**



Nel caso quindi una femmina abbia un secondo parto cesareo, lei e la sua progenie vengono escluse dal parco delle fattrici approvate.

I tori vengono selezionati per avere **morfologia bilanciata**, conformazione della **carcassa ben equilibrata** e **alta capacità di accrescimento.** **Ossatura di qualità e forti arti e piedi sono il fiore all'occhiello della Dutch Blue.**



Intermizoo è stata tra i **primi al mondo** a credere nelle qualità della Dutch Blue e collabora in maniera proficua con l'allevamento **Van de Plashoeve**, azienda pioniera della selezione Dutch Blue e che negli anni ha dato numerosi tori di successo nella razza Blue Belga.





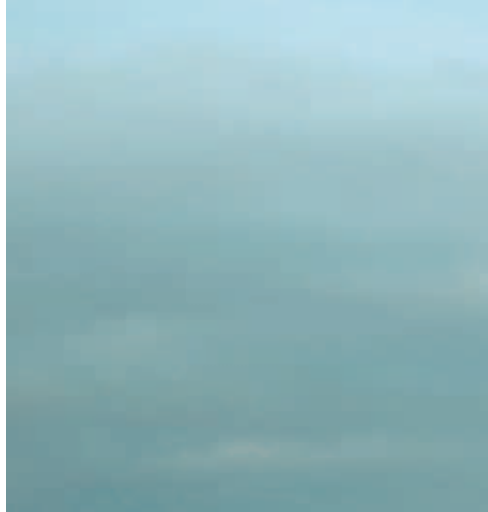

**DUTCH BLUE  
INTERMIZOO**

**BIANCA BLU  
BELGA**

**BLACK ANGUS  
RED ANGUS**

**LIMOUSINE**

**AUBRAC  
BEEFMASTER  
BLONDE D'AQUITAINE / GARRONESE  
BRAHMAN  
CHAROLAIS  
DEXTER  
GALLOWAY  
GALLOWAY BELTED  
HEREFORD  
HIGHLANDER  
INRA 95  
KOBE WAGYU  
ROUGE DE PRES  
SALERS  
SIMMENTAL**

## **COME LEGGERE LA VALUTAZIONE INTERMIZOO CARNE / LATTE**

### **FACILITÀ DI PARTO**

UN DATO ALTO



INDICA ALTA FACILITÀ  
DI PARTO

### **LUNGHEZZA GESTAZIONE**

UN DATO ALTO



INDICA UNA GESTAZIONE  
PIÙ BREVE DELLA MEDIA

### **PESO ALLA NASCITA**

UN DATO ALTO



INDICA BASSO PESO  
ALLA NASCITA

### **ATTITUDINE CARNE**

UN DATO ALTO



INDICA ALTA CONFORMAZIONE  
E MUSCOLARITÀ



La selezione dei tori da carne per incrocio da latte Intermizoo è **ampia e diversificata**. In questa pagina presentiamo una guida per scegliere i riproduttori che meglio si adattano alle differenti esigenze.

## • LEGENDE •



**TORI CON  
ALTA FACILITÀ DI PARTO**



**TORI CON  
GESTAZIONE BREVE**



**TORI CON  
MUSCOLARITÀ SVILUPPATA**



**TORI CON  
ALTA QUALITÀ DELLA CARNE**



**TORI CON  
ALTA RUSTICITÀ**



**TORI CON  
GENE POLLED**



**TORO DA CARNE PER L'INCROCIO  
SU RAZZE DA LATTE**

BINKSBOY	115
CEANNARD	113
CESARE	109
CHIFUKU	114
DAGOBERT	101
DAKOTA 2	103
EDGAR	92
EIFFEL	91
EMILIO	93
ENEGO	95
ENTERPRISE	112
EUSEBIO	94
EZRA P RF	97
HIRASHI	114
HULK	106
HUSSAR P	110
IMPERIAL	110
JOUJOU	101
NEGOTIATOR P 2	111
NUTS P	108
OCHUIVERT	107
OTHIN	104
PAT	111
RAFIKI P	106
RANGER	112
RED BOY 2ND	113
RED ZAMARI	102
RELAMPAGO	109
REMUS	100
RIBEYE	90
ROCCO	96
RODEZ	107
ROSARIO	99
RUI	98
SEAMUS PP	104
STARLIGHT	115
TINTIN PP	105
TRUST P	108
UMBRO PP	105
WILLIAM	102
ZENITO	100



# Ribeye

NL000898158027 - RIBEYE VAN DE PLASHOEVE  
NAAB 198BB00025 - NATO IL 24/04/2019

**ELK 33 V.D. PLASHOEVE**  
(REMCO X UNICUS)

RIA 29 V.D. PLASHOEVE  
(UBIDET D AUX HOUX)

RIA 22 V.D. PLASHOEVE  
(DORUS TER REYBROECK)

**C**



MUSCOLARITÀ  
SVILUPPATA

DUTCH BLUE



**Provato ed affidabile.  
Bilanciato e completo su  
facilità parto e  
conformazione**

> Ribeye ha dati affidabili e gode di una grande soddisfazione dal campo: risultati garantiti.

> Ha nel pedigree le due migliori famiglie dell'allevamento Van de Plashoeve. In linea materna proviene dalla famiglia Ria, da cui sono emersi i tori Rian 18 e Rian 23.

> Ribeye è il giusto compromesso per chi vuole facilità parto e vitelli ben conformati. Noto anche il grado di uniformità tra i vitelli.



RIBEYE

## VALUTAZIONE INTERMIZOO CARNE / LATTE

FACILITÀ DI PARTO					
LUNGHEZZA GESTAZIONE					
PESO ALLA NASCITA					
ATTITUDINE CARNE					
	+1	+2	+3	+4	+5

**Intermizoo**

FONTE DATI: CRV - NL

FACILITÀ DI PARTO 128 | LUNGHEZZA GESTAZIONE +92 | PESO ALLA NASCITA +76 | ATTITUDINE CARNE +99

# Eiffel

NL000669859633 - EIFFEL VAN DE PLASHOEVE  
NAAB 198BB00029 - NATO IL 06/06/2021

**D'AUBREMEE**  
(RUTABAGA X LASSO)

**ELKE 37 VAN PLASHOEVE**  
(ADAMO)

**ELKE 31 VAN PLASHOEVE**  
(UNICUS VAN PAENOCRYST)

**C**



**GESTAZIONE  
BREVE**



**FACILITÀ  
DI PARTO**

**Eccezionale figlio  
di D'Aubremee.  
Parti molto facili e  
ottima  
conformazione.**

> Le segnalazioni dal campo parlano di vitelli con ottima facilità di nascita, alto vigore e capacità di ingestione.

> È figlio di D'Aubremee, il miglior toro Intermizoo di sempre per la razza Bianca Blue Belga. Sul lato materno discende dalla stessa famiglia di Expression.

> È tra i migliori tori della razza per facilità parto, e trasmette gestazioni brevi e vitelli di buona conformazione



DUTCH BLUE



EIFFEL

## VALUTAZIONE INTERMIZOO CARNE / LATTE

FACILITÀ DI PARTO					
LUNGHEZZA GESTAZIONE					
PESO ALLA NASCITA					
ATTITUDINE CARNE					
	+1	+2	+3	+4	+5

**Intermizoo**

FONTE DATI: CRV - NL

FACILITÀ DI PARTO 131 | LUNGHEZZA GESTAZIONE +96 | PESO ALLA NASCITA +71 | ATTITUDINE CARNE +93



# Edgar

NL000586358935 - EDGAR VAN DE PLASHOEVE  
NAAB 198BB00030 - NATO IL 06/06/2022

**D'AUBREMEE**  
(RUTABAGA X LASSO)

**ELKE 37 VAN PLASHOEVE**  
(ADAMO)

**ELKE 31 VAN PLASHOEVE**  
(UNICUS VAN PAENOCRYST)

**C**



**GESTAZIONE  
BREVE**



**FACILITÀ  
DI PARTO**

DUTCH BLUE

**Eccezionale figlio  
di D'Aubremee.  
Parti molto facili e  
ottima  
conformazione.**

> Edgar ha un pedigree molto interessante, che unisce grandi riproduttori.



> È figlio di D'Aubremee, il miglior toro Intermizoo di sempre per la razza Bianca Blue Belga. Sul lato materno discende dalla stessa famiglia di Expression.

> È tra i migliori tori della razza per facilità parto, e trasmette gestazioni brevi e vitelli di buona conformazione.



EDGAR

## VALUTAZIONE INTERMIZOO CARNE / LATTE

FACILITÀ DI PARTO					
LUNGHEZZA GESTAZIONE					
PESO ALLA NASCITA					
ATTITUDINE CARNE					
	+1	+2	+3	+4	+5

**Intermizoo**

FONTE DATI: CRV - NL

FACILITÀ DI PARTO 131 | LUNGHEZZA GESTAZIONE +96 | PESO ALLA NASCITA +71 | ATTITUDINE CARNE +93

# Emilio

NL000615859271 - EMILIO VAN DE PLASHOEVE  
NAAB 20/01/2024 - NATO IL 20/01/2024

EASYBLUE  
(ORATEUR FONDS DE BOIS X RIA 20 )

ELKE 92 VAN DE PLASHOEVE  
(LUCAS VAN BOSZICHT)

ELKE 22 VAN DE PLASHOEVE  
(UNICUS VAN PHAENOCRYST)

C



Novità super dalla famiglia di Expression, Eiffel, Edgar.

> Pedigree composto di tori facilissimi al parto.

> Ha le due grandi famiglie Van De Plashoeve sia in linea paterna che materna.

> Il nonno è Lucas van Boszicht, uno dei tori Dutch Blue più apprezzati di sempre.

DUTCH BLUE



EZRA P - membro della famiglia

VALUTAZIONE INTERMIZOO CARNE / LATTE					
FACILITÀ DI PARTO					
LUNGHEZZA GESTAZIONE					
PESO ALLA NASCITA					
ATTITUDINE CARNE					
	+1	+2	+3	+4	+5





# Eusebio

NL000669858378 - EUSEBIO VAN DE PLASHOEVE  
NAAB 198BB00028 - NATO IL 01/01/2021

**D'AUBREEMEE**  
(RUTABAGA X LASSO)

ELKE 74 VAN DE PLASHOEVE  
(UGO VON BOSZICHT)

ELKE 52 VAN DE PLASHOEVE  
(REMCO VAN ZANDEIND)

**C**



GESTAZIONE  
BREVE



FACILITÀ  
DI PARTO

DUTCH BLUE

**Un figlio di  
D'Aubremee che  
produce vitelli di  
alta qualità. Parti  
facili.**



> D'Aubremee x Ugo x Remco:  
una eccezionale sequenza di  
grandi razzatori Blue Belga

> Eusebio è ottimo  
compromesso per chi vuole  
parti molto facili e alta capacità  
di accrescimento.

> Ottime segnalazioni dal  
campo: i suoi figli sono molto  
sani, forti e vitali.



EUSEBIO

## VALUTAZIONE INTERMIZOO CARNE / LATTE

FACILITÀ DI PARTO					
LUNGHEZZA GESTAZIONE					
PESO ALLA NASCITA					
ATTITUDINE CARNE					
	+1	+2	+3	+4	+5

**Intermizoo**

Fonte dati: CRV - NL

FACILITÀ DI PARTO 128 | LUNGHEZZA GESTAZIONE +87 | PESO ALLA NASCITA +73 | ATTITUDINE CARNE +96

# Enego

NL000586358942 - ENEGO  
NAAB 198BB00038 - NATO IL 01/01/2023

**ISTANBUL**  
(ISIDOR X GUIDE)

**ELKE 79 VAN DE PLASHOEVE**  
(ADAMO)

**ELEK 42 VAN DE PLASHOEVE**  
(DANDY DU TILLEUL)

**C**



**GESTAZIONE  
BREVE**



**FACILITÀ  
DI PARTO**

**Già molto popolare  
e con ottimi  
riscontri per  
facilità parto.**

> La bisnonna è ELKE 31, che è  
anche nonna di Eusebio ed  
Eiffel.



> Probabilmente il migliore tra i  
Dutch blue per Lunghezza di  
gestazione ridotta.

> Estrema facilità parto, ma  
buon sviluppo iniziale.

DUTCH BLUE



## VALUTAZIONE INTERMIZOO CARNE / LATTE

FACILITÀ DI PARTO	<div><div></div><div></div><div></div><div></div><div></div></div>
LUNGHEZZA GESTAZIONE	<div><div></div><div></div><div></div><div></div><div></div></div>
PESO ALLA NASCITA	<div><div></div><div></div><div></div><div></div><div></div></div>
ATTITUDINE CARNE	<div><div></div><div></div><div></div><div></div><div></div></div>
	<div><div>+1</div><div>+2</div><div>+3</div><div>+4</div><div>+5</div></div>

**Intermizoo**

FONTE DATI: CRV - NL

FACILITÀ DI PARTO 129 | LUNGHEZZA GESTAZIONE +94 | PESO ALLA NASCITA +74 | ATTITUDINE CARNE +95



# Rocco

NL000615859411 - ROCCO VAN DE PLASHOEVE  
NAAB 24/04/2024 - NATO IL 24/04/2024

FRUERLUND NASE  
(ATTRIBUT X TWYNING)

RIA 40 VAN DE PLASHOEVE  
(HARPON DE L'ORGELOT)

RIA 25 VAN DE PLASHOEVE  
(REIN VAN BOSZICHT)



GESTAZIONE  
BREVE



MUSCOLARITÀ  
SVILUPPATA

DUTCH BLUE

Eccellente novità  
dalla famiglia di  
Ribeye.



> I suoi dati aziendali  
promettono altissima facilità  
parto.

> La lunghezza di gestazione è  
nella media di razza.

> Il padre è uno dei migliori tori  
per Indice Carcassa in  
Scandinavia.



FRUERLUND NASE - padre di ROCCO

## VALUTAZIONE INTERMIZOO CARNE / LATTE

FACILITÀ DI PARTO					
LUNGHEZZA GESTAZIONE					
PESO ALLA NASCITA					
ATTITUDINE CARNE					
	+1	+2	+3	+4	+5



# Ezra P RF

NL000586358865 - EZRA P RF  
NAAB 198BB00031 - NATO IL 22/03/2022

DAIM P DU BOIS D'ESNEUX  
(DEHORNER X OCCIDENT)

ELKE 52 VAN DE PLASHOEVE  
(REMCO VAN ZANDEIND)

ELKE 22 VAN DE PLASHOEVE  
(UNICUS VAN PHAENOCRYST)

C



GENE  
POLLED



FACILITÀ  
DI PARTO

## Polled e portatore del gene rosso: una rarietà!

> Ezra P RF è uno dei pochissimi tori di razza Blue Belga e Dutch blue ad avere il gene rosso. E' portatore del gene polled, quindi metà dei suoi figli saranno senza corna.



> Trasmette alta facilità parto, media lunghezza gestazione ed ha dati completi per conformazione.

> Ezra P RF è figlio della nonna di Eusebio: una linea materna eccezionale morfologia e funzionalità dei vitelli.

DUTCH BLUE



EZRA P RF

### VALUTAZIONE INTERMIZOO CARNE / LATTE

FACILITÀ DI PARTO					
LUNGHEZZA GESTAZIONE					
PESO ALLA NASCITA					
ATTITUDINE CARNE					
	+1	+2	+3	+4	+5

Intermizoo®

FONTE DATI: CRV - NL

FACILITÀ DI PARTO 118 | LUNGHEZZA GESTAZIONE +94 | PESO ALLA NASCITA +83 | ATTITUDINE CARNE +98

# Rui

NL000708059027 - RUI VAN DE PLASHOEVE  
NAAB 198BB00039 - NATO IL 07/02/2023

**MERCURE DE PTIT ROSIERE**  
(LIBERAL X ADAJIO)

**RIA 35 VAN DE PLASHOEVE**  
(ADAMO)

**RIA 19 VAN DE PLASHOEVE**  
(UNICUS V. PHAENOCRYST)

C



MUSCOLARITÀ  
SVILUPPATA

DUTCH BLUE



## Un'altra conferma dalla famiglia di Ribeye.

> Ha nel pedigree alcuni dei migliori tori di sempre per la razza Blue Belga.

> Promette gestazioni più corte della media e alta facilità parto.

> Ha un alto potenziale di accrescimento già dai primi giorni di vita.



MERCURE DE PETIT ROSIERE - Padre di RUI

### VALUTAZIONE INTERMIZOO CARNE / LATTE

FACILITÀ DI PARTO					
LUNGHEZZA GESTAZIONE					
PESO ALLA NASCITA					
ATTITUDINE CARNE					
	+1	+2	+3	+4	+5

**Intermizoo**

FONTE DATI: CRV - NL

FACILITÀ DI PARTO 128 | LUNGHEZZA GESTAZIONE +91 | PESO ALLA NASCITA +74 | ATTITUDINE CARNE +92



# Rosario

NL000586358788 - ROSARIO  
NAAB 198BB00033 - NATO IL 02/02/2022

**REIN VAN BOSZICHT**  
(PACIFIQUE X BAGAGE)

**RIA 39 VAN DE PLASHOEVE**  
(FLEURON DE MAFFE)

**RIA 23 VAN DE PLASHOEVE**  
(DORUS TER REYBROECK)

**C**



MUSCOLARITÀ  
SVILUPPATA

**Eccezionale per  
muscolarità e  
forme della  
carcassa.**

> Rosario, tra i Dutch Blue è il migliore come potenzialità nel trasmettere estrema conformazione e masse muscolari nei vitelli.



> Ideale per chi vuole ottenere vitelli pesanti e con alte rese alla macellazione.

> Consigliato in particolar modo come incrocio sulla razza Bruna o Pezzata Rossa.

DUTCH BLUE



ROSARIO

## VALUTAZIONE INTERMIZOO CARNE / LATTE

FACILITÀ DI PARTO	<div><div></div></div>				
LUNGHEZZA GESTAZIONE	<div><div></div></div>	<div><div></div></div>	<div><div></div></div>	<div><div></div></div>	
PESO ALLA NASCITA	<div><div></div></div>	<div><div></div></div>			
ATTITUDINE CARNE	<div><div></div></div>	<div><div></div></div>			
	+1	+2	+3	+4	+5

**Intermizoo**

FONTE DATI: CRV - NL

FACILITÀ DI PARTO 114 | LUNGHEZZA GESTAZIONE +96 | PESO ALLA NASCITA +84 | ATTITUDINE CARNE +97

# Remus

AT000210542989 - REMUS  
NAAB 01/01/2023 - NATO IL 01/01/2023

REJOU  
(JASPER X N.D.)

SUNSHINE  
(ZUGAR D'OZO)

MAYA  
(GRATIN)

C

BIANCA BLU DEL BELGIO



## VALUTAZIONE INTERMIZOO CARNE / LATTE

FACILITÀ DI PARTO					
LUNGHEZZA GESTAZIONE					
PESO ALLA NASCITA					
ATTITUDINE CARNE					
	+1	+2	+3	+4	+5

## Conformazione e muscolatura al top.

- > Consigliato per chi vuole vitelli molto apprezzati dal mercato.
- > Il padre Rejou è uno dei migliori tori della razza per taglia e peso della carcassa alla macellazione.
- > Il nonno materno Zougar trasmette alta conformazione.

# Zenito

BE000161711123 - ZENITO DU CIRCUIT  
NAAB 198BB00023 - NATO IL 25/05/2018

FANATIQUE DE L'EAU D'EPPE  
(BENHUR X ROSARIO)

VOYAGEUSE DU CIRCUIT  
(GOLDORAK ET DE FONTENA)

NAUFRAGEE DU CIRCUIT  
(FOUCHE D OCHAIN)

C

MUSCOLARITÀ  
SVILUPPATA

BIANCA BLU DEL BELGIO



## VALUTAZIONE INTERMIZOO CARNE / LATTE

FACILITÀ DI PARTO					
LUNGHEZZA GESTAZIONE					
PESO ALLA NASCITA					
ATTITUDINE CARNE					
	+1	+2	+3	+4	+5

## Uno dei migliori tori Blue Belga per muscolarità e accrescimento.

- > Zenito trasmette buona facilità parto e vitelli che presentano una conformazione ideale già dai primi giorni di vita.
- > I figli di Zenito impressionano positivamente per diametri e capacità di accrescimento.
- > Consigliato in particolar modo come incrocio sulla razza Bruna o Pezzata Rossa.

Intermizoo

# Joujou

BE000366568701 - JOUJOU DE VALDUC  
NAAB 29/01/2024 - NATO IL 29/01/2024

**FAMILIER DE VALDUC**  
(OTTOMAN DE MAFFE X ATTRIBUT)

**FEVE DE VALDUC**  
(QUELQUUN DU CHAMPS)

**CONQUETE DE VALDUC**  
(SOUCIEX DE ST FONTAINE)

C



## VALUTAZIONE INTERMIZOO CARNE / LATTE

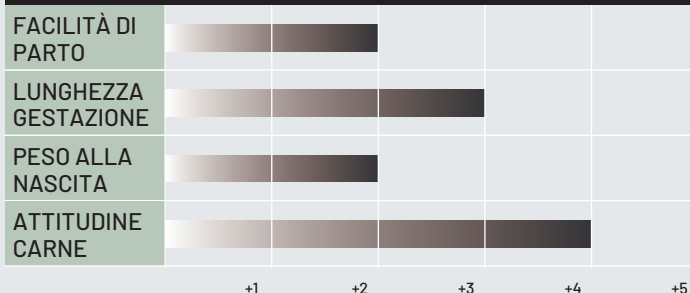

## Novità da una famiglia di campionesse.

- > Discende da una delle famiglie più di successo nelle mostre della razza Blu Belga.
- > Il padre Familier trasmette muscolarità e ossatura molto fine.
- > Promette di essere un buon compromesso tra facilità parto e taglia dei vitelli.

BIANCA BLU DEL BELGIO

# Dagobert

BE000863921575 - DAGOBERT DE LA RULLES  
NAAB N.D. - NATO IL 19/11/2019

**MAMBO DES PEUPLIERS**  
(SADDO DES PEUPLIERS X LOTTO VD)

**VALABLE DE LA RULLES**  
(RESISTANT D'AU CHENE)

**REZA DES PEUPLIERS**  
(PARTISAN D'AU CHENE)

C



## VALUTAZIONE INTERMIZOO CARNE / LATTE

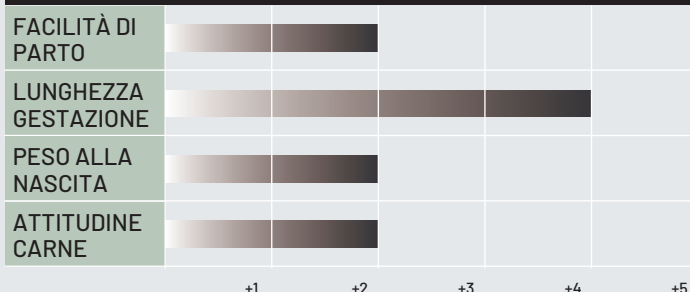

## Ottimo mix tra facilità parto e muscolarità.

- > Mambo e Resistant rappresentano una garanzia per buone facilità di parto e vitelli conformati.
- > Toro dai forti diametri, che trasmette più muscolatura che taglia.
- > Promette di dare vitelli con torace molto lungo.

BIANCA BLU DEL BELGIO



# Red Zamari

UK282331601132 - HAWKLEY RED ZAMARI Y132  
NAAB N.D. - NATO 03/04/2022

HAWKLEY RED ZAMBEZI W002  
(RED HARVEY X RED SABRET)

HAWKLEY RED ZINFANDEL T897  
(OAKLEA RED GRENADE J311)

HAWKLEY RED ZINFANDEL L571  
(NETHERTON RED ELVIS J517)



FACILITÀ  
DI PARTO



GESTAZIONE  
BREVE



ALTA QUALITÀ  
DELLA CARNE



GENE  
POLLED

RED ANGUS



**Intermizoo**

## VALUTAZIONE INTERMIZOO CARNE / LATTE

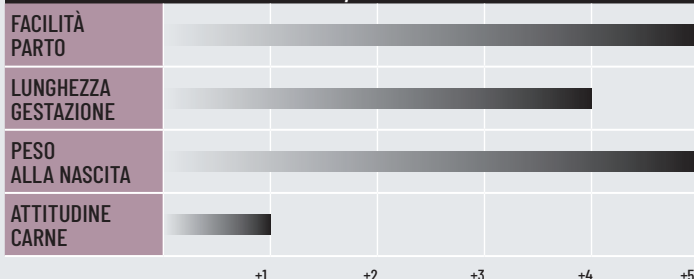

## Un Red Angus molto bilanciato e con parto facile

- > Red Zamari ha alta facilità di parto, sia se usato in razza pura, che su incrocio su vacche da latte.
- > Molto buoni gli indici per facilità parto e lunghezza gestazione: tra i migliori nei tori red.
- > Alta efficienza alimentare.

# William

IT026990485818 - BIFARM WILLIAM  
NAAB 198AN00002 - NATO 08/03/2020

PRINCE ZORRO S041  
(DARRAGH x PATRIOT)

LACCABEE KEIRA  
(SANDYLANE GORDAN)

LACCABEE CATHERINE  
(DRUMDEEVIN DANCER)



FACILITÀ  
DI PARTO



GESTAZIONE  
BREVE



ALTA QUALITÀ  
DELLA CARNE



GENE  
POLLED

BLACK ANGUS



**Intermizoo**

## VALUTAZIONE INTERMIZOO CARNE / LATTE

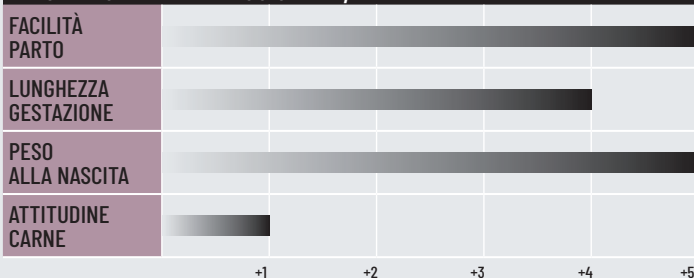

## Parti facilissimi e vitelli di qualità.

- > William è nato nell'allevamento Bifarm di Quarto d'Altino (VE) ed ha un pedigree completamente irlandese, puro Aberdeen Angus al 100%.
- > William trasmette buon sviluppo muscolare, e carne di altissima qualità, con la ottima marezza tipica della razza Angus.
- > Consigliato per l'incrocio carne/latte, ed autorizzato anche per l'utilizzo in linea pura.

# Dakota 2

IE214625761942 - CARRIGROE V DAKOTA 2  
NAAB 198AN00005 - NATO 12/06/2022

**REAL MCCOY**  
HUGO X (BOSS HOGG X ACE)

CARRIGROE T DAKOTA  
(RATHOSHEEN HUGO)

CARRIGROE DAKOTA  
(CASHELANE BOWIE)



**FACILITÀ  
DI PARTO**



**GESTAZIONE  
BREVE**



**ALTA QUALITÀ  
DELLA CARNE**



**GENE  
POLLED**

BLACK ANGUS

**Il top del top  
per la razza  
Aberdeen Angus,  
sia per incrocio  
che in purezza**



> Dakota 2 deriva da una delle più prestigiose famiglie Angus, dell'allevamento Carrigroe, pluridecorato nelle mostre irlandesi della razza Angus.

> Se usato in incrocio garantisce parti facilissimi, gestazioni corte, e successivo alto accrescimento e notevole peso della carcassa.

> Consigliato sulla linea pura: ha alto indice "Replacement" grazie trasmette docilità e alte attitudini materne.

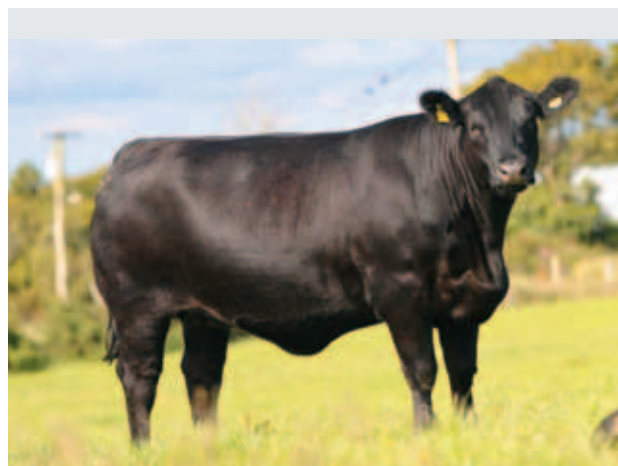

CARRIGROE P LADY JANE 1531 - dalla famiglia di DAKOTA 2

## VALUTAZIONE INTERMIZOO CARNE / LATTE

FACILITÀ PARTO					
LUNGHEZZA GESTAZIONE					
PESO ALLA NASCITA					
ATTITUDINE CARNE					
	+1	+2	+3	+4	+5



Fonte dati: ICBF - IE

**FACILITÀ DI PARTO 2,9% | LUNGHEZZA GESTAZIONE -1,61 | CONFORMAZIONE +0,91 | INDICE CARNE +163 €**

# Othin

FR0918888075 - OTHIN  
NATO 24/10/2018

VIDALIN  
(GAUDIN x IBOSS)

JABELLE  
(TRIMARAN)

ESTELLE  
(SPIKE)



MUSCOLARITÀ  
SVILUPPATA



ALTA QUALITÀ  
DELLA CARNE

INRA 95



## VALUTAZIONE INTERMIZOO CARNE / LATTE

FACILITÀ  
PARTO

ATTITUDINE  
CARNE

+1

+2

+3

+4

+5

## Alta qualità della carne, vigore e resa alla macellazione.

> Othin è uno dei tori di spicco del programma di selezione della razza INRA95. Questa razza si è dimostrata eccellente in quanto a qualità della carne, rese di macellazione e accrescimento.

> La razza INRA95 è stata prodotta specificatamente per l'incrocio su vacche da latte. Trae origine da diverse razze incrociate tra loro: Charolais, Blonde d'Aquitaine, Limousin, Rouge de Près, Piemontese, Bianca Blue Belga.

> Othin trasmette alta facilità di parto, unita ad eccezionale conformazione muscolare.

# Seamus PP

APPEL 1 SEAMUS PP  
NAAB 198HP00001 - NATO 01/08/2022

RINGFORT 1 ALFIE  
(KENTUCKY KID P X MARSHALL)

APPEL 1 KEELYN  
(SOLPOLL 1 LAWMAN P)

APPEL 1 KYLIE  
(UDEL 1 T62 WEBB ELLIS)



ALTA QUALITÀ  
DELLA CARNE



ALTA  
RUSTICITÀ



GENE  
POLLED

HEREFORD



APPEL 1 KABOOM - dalla famiglia di SEAMUS PP

## VALUTAZIONE INTERMIZOO CARNE / LATTE

FACILITÀ PARTO

ATTITUDINE CARNE

+1

+2

+3

+4

+5

## Polled omozigote ed eccellente qualità della carne.

> Seamus PP è nel miglior 1% della Irish Hereford per indice carne. Eccelle per conformazione della carcassa, peso della carcassa e qualità della marezzatura.

> Seamus PP è utilizzabile anche in linea pura, grazie ai suoi alti indici materni per docilità, fertilità e longevità.

> La razza Hereford è tra le migliori al mondo per qualità della carne, se incrociata con la Holstein i risultati saranno fantastici.

**Intermizoo**



# Umbro PP

NL000627490309 - UMBRO PP VAN'T HOOGEVELD  
NAAB 198LM00034 - NATO 29/10/2023

PERRY PP  
(PANDOR X LUKANUS)

MAIROSE P VAN'T HOOGEVELD  
(HURRICANE P)

HARPER VAN'T HOOGEVELD  
(MATEO)



Intermizoo®

## VALUTAZIONE INTERMIZOO CARNE / LATTE



## Un'altra novità Intermizoo polled omozigote.

- > Umbro PP è polled omozigote, e quindi tutti i suoi figli saranno geneticamente senza corna.
- > La è la miglior fattrice Limousine dei Paesi bassi: Campionessa Mostra NVM Limousine 2022 e Campionessa Riserva nel 2020.
- > Alti dati genomici per qualità dell'ossatura (9). Buona facilità parto (5) ed ottima apertura pelvica (6).

LIMOUSINE

# Tintin PP

FR001223074007 - TINTIN PP  
NAAB 198LM00033 - NATO 09/10/2022

PADILLA  
(MAGNUS P X HAMBI)

NOISETTE  
(BYZANTIN P)

JAMAICA  
(GUNADARK P)



Intermizoo®

## VALUTAZIONE INTERMIZOO CARNE / LATTE



## Eccezionale novità Intermizoo per la Limousine da incrocio.

- > Tintin PP è polled omozigote, e quindi tutti i suoi figli saranno geneticamente senza corna.
- > Ottimi dati genomici per facilità parto (8).
- > Alto sviluppo Muscolare (6) ed eccellente qualità dell'ossatura (7).

LIMOUSINE

# Hulk

FR007121602098 - HULK  
NATO 22/09/2012

ARTOIS  
(TERNOIS X JACQUART)

FR\_7121529115  
(PINAY)

FR\_7121126706  
(HABIT)



FACILITÀ  
DI PARTO



ALTA QUALITÀ  
DELLA CARNE



MUSCOLARITÀ  
SVILUPPATA

CHAROLAIS



## VALUTAZIONE INTERMIZOO CARNE / LATTE



## Molto completo e con dati attendibili.

- > Il suo indice facilità è molto buono, e soprattutto molto attendibile, calcolato su oltre 2000 vitelli nati su razza pura e da incrocio su vacche da latte.
- > Gli oltre 1300 vitelli controllati testati lo pongono tra i migliori della razza per indice accrescimento post svezzamento.
- > INDICI IBOVAL: Facilità parto su incrocio 111, Indice Carne Vitelli 99. Gene coulard non presente.

# Rafiki P

FR004243242071 - RAFIKI P  
NATO 04/09/2020

MOSCATO  
(DOLCE X VAUDOU)

NANA  
(FANTASIO)

INDRA SC  
(BONHEUR)



FACILITÀ  
DI PARTO



ALTA QUALITÀ  
DELLA CARNE



ALTA QUALITÀ  
DELLA CARNE

CHAROLAIS



## VALUTAZIONE INTERMIZOO CARNE / LATTE



## Polled e con estrema facilità di parto.

- > Ottimo compromesso tra alta facilità parto e ottima conformazione.
- > E' il miglior toro della razza sia per facilità parto che per qualità dell'ossatura.
- > INDICI IBOVAL: Facilità parto su incrocio 117, Indice Carne Vitelli 104. Gene coulard omozigote.

# Rodez

FR001220082345 - RODEZ  
NATO 26/02/2020

**LULPIN**  
(VULPIN X VETERAN)

**GALILA**  
(COUNTRY)

**DESIREE**  
(BALOU)



**ALTA  
RUSTICITÀ**



**GENE  
POLLED**



## VALUTAZIONE INTERMIZOO CARNE / LATTE

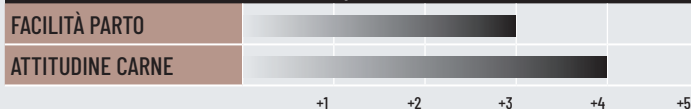

## Altissima facilità di parto, e ottima conformazione.

- > I dati calcolati su oltre 1000 vitelli nati da incrocio con vacche Holstein lo confermano come uno dei migliori tori della razza per facilità parto.
- > I test effettuati sui vitelli, dimostrano soggetti con eccellente conformazione con colorazione molto uniforme.
- > INDICI IBOVAL: Facilità parto su incrocio 115, Indice Carne Vitelli 98. Gene coulard omozigote.

SIMMENTAL

# Ochuivert

OCHUIVERT - FR004242930235  
NATO 07/09/2018

**HULKEXC**  
(AUTOMNE X DEMI LUNE)

**LIQUETTE**  
(TSIGANE)

**BASTIDE**  
(SOUCI)



**FACILITÀ  
DI PARTO**



**MUSCOLARITÀ  
SVILUPPATA**



**ALTA QUALITÀ  
DELLA CARNE**



## VALUTAZIONE INTERMIZOO CARNE / LATTE



## Alta facilità parto e altissimo potenziale a carne.

- > Riesce a dare vitelli con estrema conformazione e buona qualità dell'ossatura.
- > La moderna razza Charolais a muscolarità precoce è una ottima soluzione per chi vuole parti facili, alto vigore nei vitelli, qualità della carne e alte rese alla macellazione.
- > INDICI IBOVAL: Facilità parto su incrocio 108, Indice Carne Vitelli 108. Gene coulard omozigote.

CHAROLAIS



# Nuts P

FR008564824953 - NUTS P GD  
NATO 17/04/2017

ADVENTIUS  
(URSUS x PELLE)

HURIA  
(URANIUM)

URIA  
(LEO)



ALTA QUALITÀ  
DELLA CARNE



GENE  
POLLED

BLONDE D'AQUITAINE



## VALUTAZIONE INTERMIZOO CARNE / LATTE

FACILITÀ PARTO	<div><div></div></div>				
ATTITUDINE CARNE	<div><div></div></div>				
	+1	+2	+3	+4	+5

## Un Blonde d'Aquitaine polled, adatto a molteplici utilizzi.

- > Consigliato per incrocio su vacche da latte, buona facilità parto e ottimo sviluppo scheletrico.
- > Ideale se usato in purezza, trasmette alte capacità materne, e metà dei suoi figli saranno acorni.
- > La Blonde d'Aquitaine, in Italia detta anche Garronese, è rinomata per la eccezionale qualità e tenerezza della sua carne, che presenta fibre muscolari molto sottili.

# Trust P

FR008067844445 - TRUST P GD  
NATO 06/11/2022

NUTS P GD  
(ADVENTIUS X URANIUM)

ORLANE  
(FUXEEN)

MYRTILLE  
(FROMANT)



ALTA QUALITÀ  
DELLA CARNE



GENE  
POLLED

BLONDE D'AQUITAINE



## VALUTAZIONE INTERMIZOO CARNE / LATTE

FACILITÀ PARTO	<div><div></div></div>				
ATTITUDINE CARNE	<div><div></div></div>				
	+1	+2	+3	+4	+5

## Il top per qualità della carne, facilità parto e sviluppo.

- > Trust P è uno dei tori di spicco della razza Blonde d'Aquitaine, ed è portatore del gene polled.
- > E' particolarmente adatto per l'incrocio su vacche da latte per il suo altissimo indice per la facilità al parto e per l'alto indice per sviluppo muscolare.
- > La Blonde d'Aquitaine originaria del sud-ovest della Francia, è nata nel secondo dopoguerra e ha le sue origini da tre popolazioni distinte: Garonnaise, Quercy e Blonde des Pyrénées.

# Cesare

IT058990240784 - CESARE  
NATO 05/05/2016

ANGELO - DBL D BAR  
(L BAR 5502)

7112 FRENZEL  
(L BAR 1473)

2121 FRENZEL  
(1231-6 FRENZEL)



FACILITÀ  
DI PARTO



ALTA QUALITÀ  
DELLA CARNE



ALTA  
RUSTICITÀ



**Internizoo**

## Tra i pochissimi tori di razza Beefmaster disponibili in Europa

- > La razza Beefmaster nasce in Texas come razza da carne adatta per l'incrocio su altre razze.
- > Le fondamenta della razza hanno origine negli anni '30, mescolando 50% di sangue di Bos Indicus (Gir e Guz dall'India, e Nelore dal Brasile) con il 25% di sangue Hereford e il 25% di sangue Salers.
- > La razza Beefmaster ha alta eterosi (vigore ibrido) e eccelle per fertilità, longevità, efficienza alimentare. Inoltre spicca per docilità, alta adattabilità, rusticità e resistenza alle malattie e agli insetti. Ha alti tassi di accrescimento, e la carne presenta un basso contenuto di acidi grassi.

BEEFMASTER

# Relampago

FR0005351375090 - RELAMPAGO  
NATO 26/06/2020

ECLAIR  
(BALADIN X OKAY)

JARDINIÈRE  
(CHAPION)

CLARENCE  
(URBAIN)



MUSCOLARITÀ  
SVILUPPATA



ALTA QUALITÀ  
DELLA CARNE



ALTA  
RUSTICITÀ



**GENES  
DIFFUSION**  
SHARING PERFORMANCE

## Eccezionale per rusticità, taglia e qualità della carne.

- > Detta in passato anche Maine-Anjou, ha origine nella parte nord occidentale della Francia (Anjou et Maine). È il risultato di continui incroci tra la razza Durham (origine britannica) e la razza Mancelle (locale) iniziati poco prima del 1830.
- > Eccelle per taglia, diametri e profondità corporea, larghezza del bacino e presenta ossatura fine. E' una razza molto rustica, che adatta a pascoli poveri.
- > La carne è di eccezionale qualità, valorizzata dalla DOP Maine-Anjou.

ROUGE DE PRES

# Imperial

FRO01533074099 - IMPERIAL  
NATO 01/01/2013

BOGOSSE  
(POUMEL)

USCLADE  
(POUMEL)

PARISIENNE  
(LARZAC)



FACILITÀ  
DI PARTO



ALTA QUALITÀ  
DELLA CARNE



ALTA  
RUSTICITÀ

AUBRAC



## Grande rusticità, buona facilità di parto e ottimo sviluppo.

- > La razza Aubrac è originaria del Massiccio Centrale, in Francia. È rustica e di taglia media e possiede una fortissima capacità di adattamento.
- > Imperial può essere usato in linea pura su Aubrac o come incrocio su altre razze da carne, o da latte.
- > I suoi dati, raccolti su oltre 1000 soggetti dicono che alta facilità di parto, e trasmette ossatura di qualità e alto potenziale di sviluppo muscolare

# Hussar P

FRO01936135099 - HUSSAR P  
NATO 16/10/2012

JOKER POLL  
(CHAMP)

AMANDE  
(NUMERO)

TUNISIE  
(GITAN)



FACILITÀ  
DI PARTO



ALTA QUALITÀ  
DELLA CARNE



ALTA  
RUSTICITÀ



GENE  
POLLED

SALERS



## Un Salers polled, con eccezionale rusticità.

- > Hussar P è un toro di razza Salers. È polled eterozigote, quindi il 50% dei suoi figli nasceranno polled.
- > La Salers nasce come razza a triplice attitudine, ma ora la vocazione principale è quella da carne. È una razza di taglia grande, con forte potenziale di accrescimento.
- > La Salers è la razza nutrice per eccellenza, date le sue spiccate attitudini materne, la longevità, la rusticità e la fertilità. Da notare l'alta tolleranza alle situazioni climatiche estreme, sia calde che fredde.



# Negotiator P 2

IE00217613650624 - COOSE NEGOTIATOR P 2  
NAAB 198SM00001 - NATO 07/12/2021

TULLA JAGUAR P  
(EVOLUTION P X ANTO PP)

SEAFORT GLORIA  
(AUROCH BULLET P)

SEAFORT VICKIE  
(LAMHOJ SUPERY P)



ALTA  
RUSTICITÀ



GENE  
POLLED



COOSE LEE JONES P - fratello di Negotiator P 2

**Intermizoo**

## VALUTAZIONE INTERMIZOO CARNE / LATTE

FACILITÀ PARTO	<div><div></div></div>				
ATTITUDINE CARNE	<div><div></div></div>				
	+1	+2	+3	+4	+5

### Un Beef Simmental polled e con spiccata precocità.

- > Buona facilità parto su incrocio da latte, con gestazioni ridotte. I vitelli docili e facili da svezzare.
- > Negotiator P 2 promette di fare vitelli con alti accrescimenti e ottima capacità di ingrassamento, che raggiungono il peso di macellazione precocemente.
- > Ideale se usato anche su linea pura, grazie alle sue ottime caratteristiche per docilità, produzione di latte ed età al primo parto.

SIMMENTAL

# Pat

TOWEHILL PAT - IE222936671052  
NAAB 198SM00003 - NATO 01/09/2022

RAINFURLY KLINKER 19 TF  
(T.CELTIC X BALIST)

TOWERHILL HAVANNAH  
(KILBRIDE FARM DELBOY 12)

TOWERHILL EIREANN  
(CELTIC BENNY)



ALTA  
RUSTICITÀ



**Intermizoo**

## VALUTAZIONE INTERMIZOO CARNE / LATTE

FACILITÀ PARTO	<div><div></div></div>				
ATTITUDINE CARNE	<div><div></div></div>				
	+1	+2	+3	+4	+5

### Uno tra i più completi Beef Simmental in circolazione.

- > Ha buona facilità di parto su incrocio da latte e media lunghezza di gestazione.
- > Se usato in linea pura, PAT trasmette alta docilità con spiccate attitudini materne e alta produzione di latte.
- > Alto indice di precocità alla macellazione e peso della carcassa, sia se usato in incrocio che in purezza.

SIMMENTAL

# Enterprise

CA000000017971 - SANDHILLS ENTERPRISE  
NATO 16/02/1995

**DIAMOND B COCA COLA**  
(GOLDMINE x TITAN)

**LAZY SUN BOUQUET**  
(LUZY SUN WORK)

**LAZY SUN WINSOME**  
(GLOBE THUNDERBOLT)



**FACILITÀ  
DI PARTO**



**GESTAZIONE  
BREVE**



**ALTA QUALITÀ  
DELLA CARNE**



**ALTA  
RUSTICITÀ**



**GENE  
POLLED**

GALLOWAY



## Polled, facile al parto e qualità carne al top.

- > La Galloway, come l'Angus, è una razza completamente acorne.
- > Viene allevata per la sua carne tenera e dalle belle venature: il grasso infatti si deposita nella zona infra-muscolare.
- > Il grasso delle venature ha una composizione salubre di acidi grassi, e dona alla carne sapore e succulenza.

# Ranger

UK915176930217 - BALLYLOUGH RANGER  
NATO 18/03/2017

**COULMONY COLL**  
(MOCHRUM KYLE)

**BALLYLOUGH DEB**  
(CASTLEMARTIN ADMIRAL)

**BALLYLOUGH DEBBIE**  
(BROADMEADOWS LENNIE)



**FACILITÀ  
DI PARTO**



**GESTAZIONE  
BREVE**



**ALTA QUALITÀ  
DELLA CARNE**



**ALTA  
RUSTICITÀ**

BELTED GALLOWAY



## La Galloway con la “cintura”

- > La Belted Galloway si riconosce per il suo mantello scuro, caratterizzato dalla “cintura” bianca sul torace. Si contraddistingue per l'alta qualità della carne.
- > Sembra che la cinta bianca nel mantello sia dovuta ad incroci avvenuti intorno al sedicesimo secolo con la razza Lakenvelder (Dutch Belted).
- > Anche la razza Dutch Belted è completamente polled. Se incrociata su altre razze, il carattere della “cintura” è dominante e quindi si manifesta in qualsiasi caso.

# Ceannard

UK315256600090 - CEANNARD 2ND OF STOCKLEY  
NATO 20/03/2020

**CEANNARD OF STOCKLEY**  
(CEANNARD OF MIUNGARCH X CRAIG OF TORDARROCH)

CASAIR 6TH OF CRAIGOWMILL  
(GILLE DUBH 3RD OF CRAIGOWMILL)

CASAIR DUBH OF DALRIADA  
(COINNEACH 3RD OF POLLOK)



**FACILITÀ  
DI PARTO**



**GESTAZIONE  
BREVE**



**ALTA QUALITÀ  
DELLA CARNE**



**ALTA  
RUSTICITÀ**



## Altissima facilità parto ed estrema rusticità.

- > La razza Highlander è originaria delle Highlands scozzesi. È una razza molto rustica e che ben si adatta ai pascoli più poveri.
- > La carne è magra, ben marmorizzata.

HIGHLANDER

# Red Boy 2ND

NL000273008222 - DE ARK RED BOY 2ND  
NATO 16/04/2002

**RED BOY**  
(ROGIER X ROBIN)

DE ARK HANNELORE  
(DATURA)

DE ARK FRANSISCA  
(HADDOCK)



**FACILITÀ  
DI PARTO**



**GESTAZIONE  
BREVE**



**ALTA QUALITÀ  
DELLA CARNE**



**ALTA  
RUSTICITÀ**



## Notevole rusticità e altissima qualità della carne.

- > Red boy 2nd è un toro con pedigree puro al 100% di razza Dexter, con mantello rosso (Red Dexter).
- > I bovini di razza Dexter hanno taglia contenuta, alta rusticità e resistenza, e si adattano al pascolamento anche nelle zone più difficili.
- > Red boy è molto vicino all'ideale di razza, con testa fine e lunga, con corna bellissime. Ha ottima capacità corporea, arti e piedi molto elastici e piedi molto forti.

DEXTER



# Hirashi

FR005941238816 - HIRASHI  
NATO 06/12/2016

LMR YOJIMBO  
(BAR R FUKUTSURI 36H)

LMR MS HI-RASHIGE  
(WESTWOLME HIRASHIGETAYASU Z278)

LMR MS MICHIFUKU  
(WORLD K'S MICHIFUKU)



FACILITÀ  
DI PARTO



GESTAZIONE  
BREVE



ALTA QUALITÀ  
DELLA CARNE

KOBE WAGYU



## Wagyu: una carne unica al mondo.

> Il termine Wagyu o manzo giapponese è la denominazione attribuita a tutte le razze bovine giapponesi. Nel corso degli anni sono state selezionate per fornire carni "marmorizzate", con tessuti ricchi di acidi grassi insaturi.

> Nella carne di Wagyu i grassi, anziché nello strato peri-muscolare e sottocutaneo, sono distribuiti nella parte intra-muscolare e questo rende la carne di Wagyu particolarmente tenera e saporita.

> I tori Wagyu sono indicati per l'incrocio su vacche da latte se si vuole la certezza di avere parti facili e la caratteristica carne marmorizzata.

# Chifuku

FR005941238818 - CHIFUKU  
NATO 12/12/2016

WORLD K'S MICHIFUKU  
(MONJIRO 11550)

LMR MS HIRASHIGETAYASU 2451Z  
(HIRASHIGETAYASU J2351)

LMR MS SANJIROU 767T  
(WORLD K'S NAKAZAKURA)



FACILITÀ  
DI PARTO



GESTAZIONE  
BREVE



ALTA QUALITÀ  
DELLA CARNE

KOBE WAGYU



## Wagyu: estrema facilità di parto

> Le razze bovine Wagyu sono allevate in diverse aree del Giappone e ciascuna di esse dà il proprio nome agli animali e alla carne da essi prodotta. Gli esempi più noti sono il manzo di Kobe Miyazaki, Omi, Mishima, Sanda e Matsusaka.

> Nel 1919, quando si iniziò a classificare i diversi ceppi di animali, dalla linea genetica Tajiri venne identificato al suo interno il ceppo Tajima, che oggi è la base della selezione della Wagyu di Kobe.

> I tori Wagyu sono indicati per l'incrocio su vacche da latte se si vuole la certezza di avere parti facili e la caratteristica carne marmorizzata.

# Binksboy

NL000569022099 - MR VALLEY JARJAR BINKSBOY  
NATO 05/07/2010

MR. BAR W COMANCHE  
(VM SENOR X ESTRELLA NEG)

MS BAR W MAGGIE 600/0  
(MR. BAR W BIGSHOT 230/6)

MS. BAR W MAGNUM 475/6  
(MR. MAGNUM LAD)



FACILITÀ  
DI PARTO



ALTA  
RUSTICITÀ



## Brahman: fenomenale per rusticità e taglia.

- > La razza American Brahman è la prima razza da carne americana della storia, nata in Louisiana negli Stati Uniti a metà del 1800 da importazioni di varie razze di Bos Indicus dall'India.
- > La Brahman è caratterizzata da animali di grande mole e statura, molto resistenti allo stress da caldo, alle malattie.
- > La carne di Brahman è di alta qualità con un ridotto contenuto di calorie.

BRAHMAN

# Starlight

NL000888622752 - MR. VALLEY STARLIGHT  
NATO 02/09/2010

JDH SIR PASSPORT MANSO  
(MR. MANSO 449/1 X 204/2 YL)

MS. BAR W V8 461/0  
(VM SENOR 170)

LADY MANSO BLACK STAR 2  
(HEMULTZ ESTRELLA NEG I)



FACILITÀ  
DI PARTO



ALTA  
RUSTICITÀ



## Brahman: ottima efficienza di conversione alimentare

- > La razza Brahman è molto rustica, e riesce a valorizzare in modo ottimale i pascoli poveri e le aree marginali.
- > La Brahman è molto apprezzata per le sue caratteristiche materne, per la fertilità, per la longevità e per la sua grande efficienza nel produrre carne.

BRAHMAN



ESG-SDGs Rating:2022ID  
ESG RATING: AA-

N. 0059/2021  
Intermizoo S.p.A.



via Po 21 / 35135 Padova, italia  
T. +39.049.8724757 / [intermizoo@intermizoo.it](mailto:intermizoo@intermizoo.it)  
**[intermizoo.it](http://intermizoo.it)**



Cover photo: Eterna Production @ Centro Tori Vallevicchia / Domenico Restelli @ Azienda Agricola Corvini Rocco e Fratelli  
Progetto grafico: [novedesign.it](http://novedesign.it)