

50 SINCE
1974
AT YOUR
SIDE

Intermizoo®

**Da 50 anni guardiamo
al futuro.
Ogni giorno.**



**IL DOMINIO
DI CRISALIS**

Un grande uno-due
con il figlio Boero.

**DUPONT
& WILKINSON**

Due novità al top
dal nuovo programma
di selezione dedicato
alla Bruna.

**APRILE
2026**



**APRILE 2026:
SOLIDE CERTEZZE
E TANTE NOVITÀ
DALLA HOLSTEIN
ALLA BRUNA**

Mai come ora l'approccio *unico* che Intermizoo ha scelto per la propria genetica sta dando risultati concreti, sia in classifica sia nelle stalle. Dal celebre duo padre-figlio Crimalis & Boero alle entusiasmanti novità Dupont e Wilkinson del nuovo programma dedicato alla Razza Bruna.

L'aggiornamento della base genetica

La base genetica costituisce il riferimento fondamentale per il calcolo degli indici genetici e viene determinata analizzando i dati di una specifica popolazione di vacche. **Gli indici genetici esprimono il progresso che un riproduttore può garantire rispetto a questa base di riferimento.**

La popolazione attuale, composta dalle vacche nate tra il 2018 e il 2020, presenta una produzione media di 114,89 quintali di latte con il 3,90% di grasso e il 3,42% di proteine.

L'aggiornamento della base genetica della Frisona Italiana avviene con cadenza annuale. Con la pubblicazione dei dati di aprile 2026 si registra quindi un nuovo punto di riferimento rispetto all'anno precedente.

Dal punto di vista teorico, per la maggioranza dei caratteri, una diminuzione della base genetica rispetto alla precedente indica un progresso del carattere considerato.

Il miglioramento genetico ottenuto attraverso la selezione degli animali di riferimento comporta variazioni negli indici che devono essere considerate quando si confrontano i dati italiani dei tori (e delle femmine) con quelli della precedente pubblicazione di dicembre 2025.

Anche quest'anno si osserva un peggioramento della popolazione sull'indice BCS (Body Condition Score) e un lieve declino per quanto riguarda la dimensione dei capezzoli.

Quindi, se vogliamo confrontare i tori tra aprile 2026 e dicembre 2025, ecco cosa è stato tolto dai loro indici mediamente:

DEFINIZIONE CARATTERE	VARIAZIONE BASE
PFT	-140,74
Latte	-137,96
Grasso kg	-6,62
Proteine kg	-6,02
Grasso %	-0,02
Proteine %	-0,02
Tipo	-0,10
ICM / Mammella	-0,18
Arti & Piedi	-0,06
SCS / Cellule somatiche	-0,52
Longevità	-0,56
Fertilità femminile	-0,18
BCS	0,32

Il miglioramento del PFT è stato di 140,74 kg ma è stato assorbito da una costante nella formula del PFT per rendere così possibile il confronto tra anni diversi.

FONTE DATI: ANAFIBJ

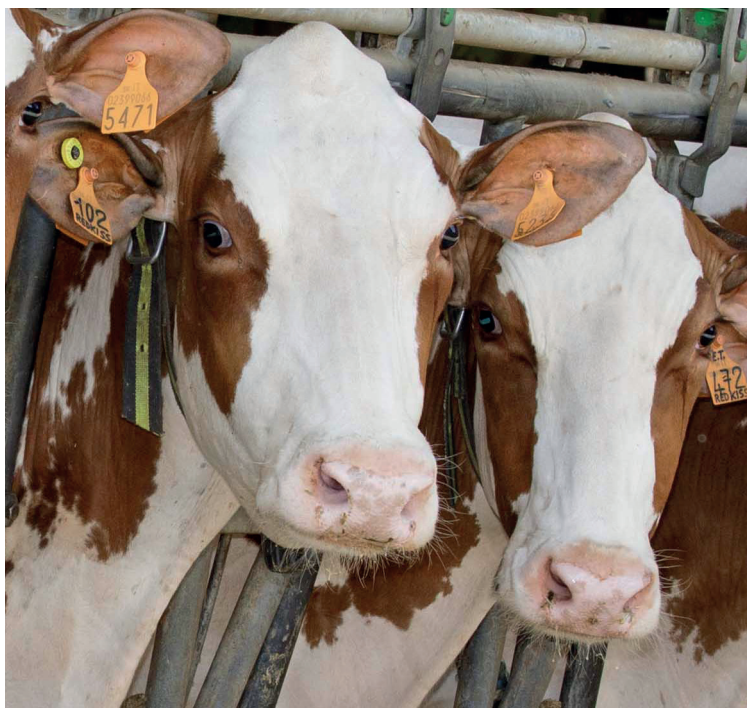

L'evoluzione della base genetica dal 2008 al 2026

Abbiamo analizzato i dati delle basi genetiche Frisone Italiana degli ultimi 18 anni per capire quali traguardi sono stati raggiunti, e cosa dobbiamo ancora migliorare. Dal 2008 al 2026 l'evoluzione della razza ha scritto una storia di formidabili successi, imponendo però al contempo nuove e complesse sfide. **I volumi di latte sono balzati in avanti di quasi 1.900 kg per lattazione.**

Questo straordinario traguardo ha trascinato al rialzo le rese assolute (in kg) di grasso e proteine, che sono cresciute in modo lineare e quasi parallelo sfiorando, rispettivamente, i 447,74 kg e 393,38 kg nel 2026.

Lavorando sulle percentuali, invece, la selezione genetica ha lavorato in modo disuguale: **la concentrazione di grasso è letteralmente decollata dal 3,68% al 3,90%, mentre la proteina ha mostrato una risalita molto più dolce e contenuta, passando dal 3,32% al 3,42%.**



L'EVOLUZIONE DI GRASSO E PROTEINE DAL 2008 AD OGGI

2026: PICCO PRODUTTIVO

L'anno 2026 segna **il valore massimo storico** per entrambi i componenti solidi del latte.

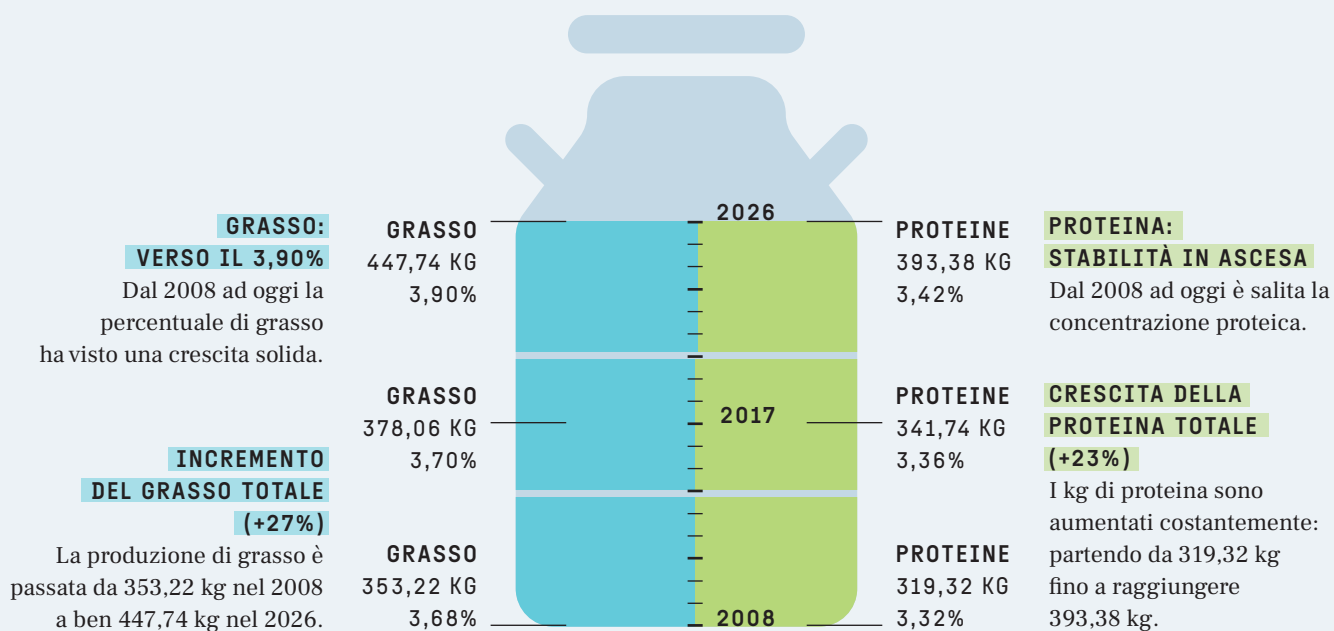



L'**impalcatura scheletrica** delle nostre frisone è cresciuta in modo sbilanciato. In questi diciotto anni, la **statura** ha registrato un'impennata, passando da 31,26 a 34,17 punti lineari.

La **forza**, al contrario, ha rincorso a grande fatica questo ritmo, salendo solamente da 27,48 a 29,70. Ne deriva una vacca sempre più alta e "slanciata", ma che si trova a faticare nel bilanciare la propria statura con un'adeguata robustezza e ampiezza toracica.

I dati sul Body Condition Score (BCS) mostrano che, geneticamente parlando, la razza ha drasticamente perso la capacità di trattenere riserve corporee, arrivando a un indice genetico di base sprofondato al minimo storico di 97,7 nel 2026. Se all'occhio del valutatore fenotipico gli animali appaiono tuttora in salute, con un punteggio stabilizzato a 3,00, il merito va unicamente al lavoro nutrizionale e gestionale degli allevatori, che ogni giorno in stalla compensano le lacune intrinseche del DNA.

Ultima analisi: l'automazione. I moderni impianti di mungitura automatizzata si trovano oggi ad affrontare un duplice e insidioso ostacolo morfologico: da una parte, una chiusura centrale dei capezzoli posteriori durata ininterrottamente per quasi vent'anni (passati da un punteggio di 26,61 a 31,71); dall'altra, una repentina e drastica inversione genetica che recentemente li ha accorciati a soli 22,68 punti. Mammelle con capezzoli così corti e ravvicinati complicano pesantemente l'efficienza degli attacchi automatizzati.

Il prossimo traguardo della selezione dovrà quindi ricalibrarsi, cercando di armonizzare i picchi produttivi raggiunti con una ritrovata e fondamentale solidità strutturale.





I EVOLUZIONE MORFOLOGICA DEI CAPEZZOLI: TREND 2008-2026

LA SCALA DEI VALORI UTILIZZATA PER CITARE I VALORI DI STATURA, FORZA-VIGORE, LUNGHEZZA CAPEZZOLI E POSIZIONE CAPEZZOLI POSTERIORI È QUELLA DELLA VALUTAZIONE MORFOLOGICA DELLA RAZZA FRISONA ITALIANA (VALORI DA 1 A 50)

2008-2023

IL PERIODO DELLE OSCILLAZIONI

Rimanendo sempre al di sotto dello standard di razza (25), la lunghezza ha fluttuato costantemente tra un minimo di 22.50 (2016) e un massimo di 23.25 (2023), senza mostrare una direzione univoca per 15 anni.

2024-2026

IL RECENTE ACCORCIAMENTO

Dopo il picco del 2023, si osserva un calo repentino: la dimensione scende a 23.16 nel 2024, fino a tornare ai livelli minimi di 22.68 nel 2026.

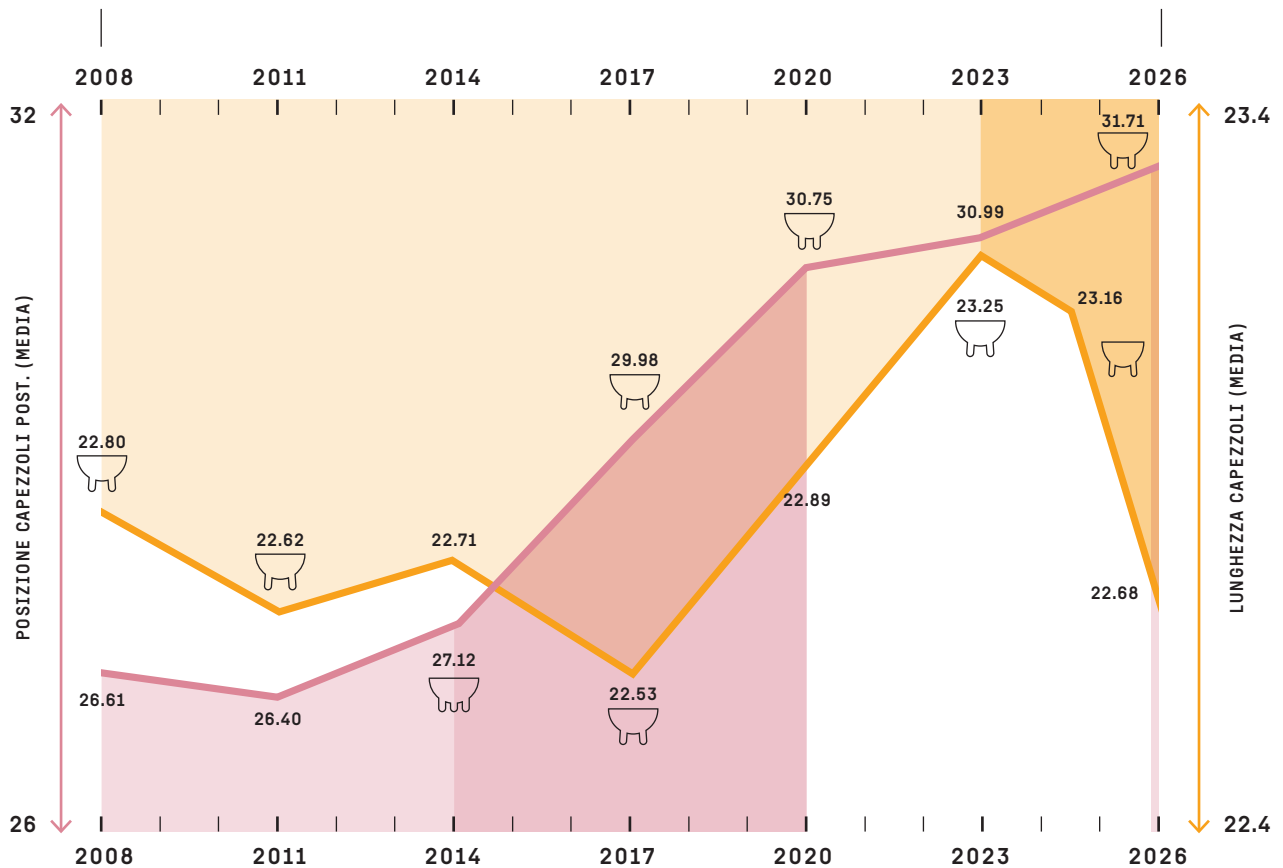

2008-2013

FASE DI STABILITÀ

Nel 2009 la media base era di 26.61, rimanendo pressoché invariata fino al 2013 (26.79), indicando una conformazione standard e distanziata.

2014-2020

ACCELERAZIONE DELLA CONVERGENZA

In questo periodo il valore sale rapidamente da 27.12 a 30.75, segnando un netto spostamento dei capezzoli posteriori verso l'interno della mammella.

2026

MASSIMO STORICO DI 31.71

Il dato finale del 2026 conferma il picco massimo riflettendo una selezione focalizzata su mammelle più compatte ma con il rischio di capezzoli troppo ravvicinati.

Buon sangue non mente

I CRISALIS RF

Il toro ZFZ Crisalis RF ha avuto una carriera in costante ascesa, culminata in un lungo e incontrastato dominio non appena sono arrivati i dati reali di produzione delle figlie.

Con 4530 GPFT, a dicembre 2020 Crisalis debutta come toro genomico al 3° posto della classifica italiana, a cui seguono due piazzamenti al 2° posto. Ad aprile 2024 arriva la consacrazione come toro provato: la prima apparizione è al 10° posto della classifica italiana, seguita da sei primi posti, eguagliando il record del leggendario Carol Prelude Mtoto. **Con 5247 GPFT, Crisalis è ora per la terza volta consecutiva tra i primi due tori provati al mondo.**

I LE FIGLIE DI CRISALIS

I grandi traguardi di Crisalis derivano essenzialmente dalle qualità delle sue figlie. Molte sono già in terza lattazione e si distinguono per giovanilità, solidità scheletrica e forza dei lombi e della linea dorsale. L'impostazione della groppa, che in alcune giovani primipare sembrava un punto debole, si è ormai trasformata in un punto di forza.

Senza dubbio Crisalis è fenomenale su arti e piedi: ben impostati e con ossatura di qualità. Le mammelle migliorano con il tempo, confermando una qualità senza pari; Crisalis è inoltre uno specialista della funzionalità dei capezzoli, sempre di dimensioni adeguate e ben posizionati. Le sue figlie mostrano un'eccellente capacità di maturazione funzionale, strutturale e produttiva: molte hanno già superato i 180 quintali di latte in seconda lattazione.

■ Dall'alto: ZFZ CRISALIS RF / Gruppo di figlie di Crisalis RF in seconda lattazione. Go-Farm Holstein (CR) / GO-FARM FARAD, figlia di Crisalis RF in seconda lattazione. Go-Farm Holstein (CR).



- Dall'alto: NORDERA AVEPA RED, figlia di Boero RF in prima lattazione. Allevamento Nordera (VR) / GO-FARM BOERO RF.

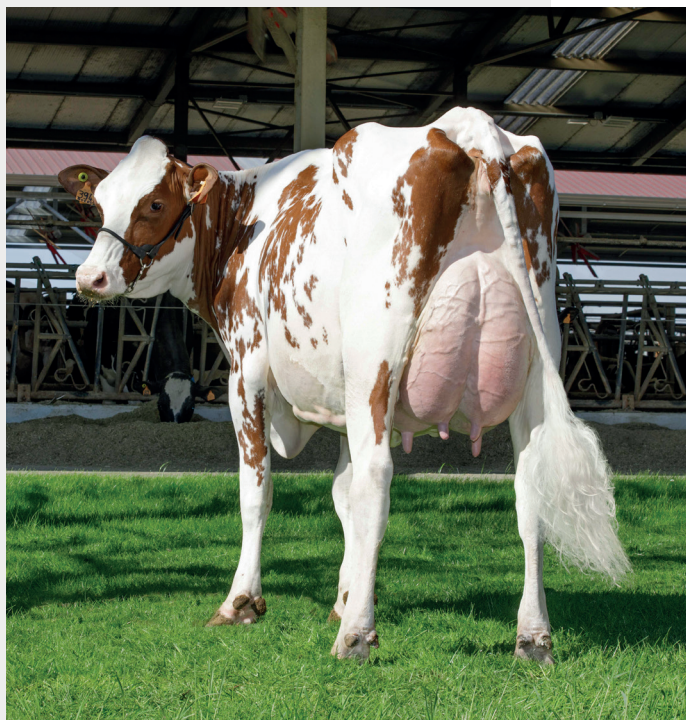

■ BOERO RF

Go-Farm Boero RF fa la prima apparizione come toro genomico italiano a dicembre 2022, posizionandosi al 19° posto in classifica con 4558 GPFT. Ad aprile 2023 tocca il picco come toro genomico, raggiungendo il 13° piazzamento. **Si laurea toro provato con figlie ad aprile 2026 e balza subito al 2° posto tra i tori provati, con 5162 GPFT**, un netto guadagno rispetto al dato genomico. Come per Crisalis, il salto in avanti dell'indice totale è dovuto alle eccellenti prestazioni delle figlie.

■ LE FIGLIE DI BOERO

Le figlie di Boero sono vacche di sostanza, bilanciate e con groppa molto ampie. Presentano maggiori diametri rispetto alle figlie di Crisalis. Arti e piedi sono forti e ben impostati, le mammelle funzionali, con alta velocità di mungitura e ideali per sostenere produzioni elevate. Molte primipare hanno già chiuso lattazioni oltre i 140 quintali, confermando la capacità di maturazione nel tempo.

■ LA DINASTIA CRISALIS

Intermizoo ha utilizzato Crisalis come riproduttore e annovera cinque suoi figli: Boero RF, Bobafet, Maffeo, Ghisallo RF e Redroku. Anche alcune figlie di Crisalis sono diventate madri di tori: tra i loro prodotti ricordiamo Spritz (Mazarack x Crisalis) e Borg P RF (Bryson x Crisalis). Boero ha già due figli al Centro Tori Intermizoo: Orange RF e Redrave.

Buon sangue non mente. ■



FILOSOFIA INTERMIZOO
TORI CHE SEGUONO LA FILOSOFIA INTERMIZOO

PFT
TORI SELEZIONATI IN BASE AL PFT

POLLED
TORI CHE TRASMETTONO IL GENE ACORNE

RED
TORI CHE TRASMETTONO IL CARATTERE RED

TIPO
TORI DALL'ECCELLENTE MORFOLOGIA



Buon sangue non mente.

Mai avremmo pensato che in Internizoo avremmo assistito a un'uscita di indici tori così sensazionale.

I tori provati rappresentano un ottimo strumento per misurare la qualità del nostro lavoro: vedere quattro tori nei primi cinque posti per **PFT** e sette nei primi dieci per **ICS-PR** è senz'altro un grande risultato.

Ciò che colpisce maggiormente, però, è la presenza di padre e figlio al vertice della classifica **PFT**, un fatto mai verificatosi prima in Italia e registrato a livello internazionale soltanto in due casi.

Crisalis è ora primo in Italia per **PFT** per la sesta volta consecutiva, eguagliando il record del celebre **Mtoto**, oltre a restare tra i primi due tori nel mondo per **PFT** per la terza volta consecutiva.

In Italia, come toro genomico **Crisalis** non si era mai spinto oltre il secondo posto, mentre **Boero** non aveva mai superato il tredicesimo. Entrambi non erano stati concepiti per dominare la graduatoria ma, come la maggior parte dei tori **Internizoo**, sono nati per "fare buone vacche". Le eccellenti prestazioni delle loro figlie dimostrano però che questi riproduttori performano meglio di molti competitor.

LEGENDE



**TORI CON ALTA
ATTITUDINE CASEARIA**



**TORI CON B-CASEINA
A2A2**



**TORI ADATTI ALLA
MUNGITURA AUTOMATIZZATA**



**TORI CON ALTA
FACILITÀ DI PARTO**



**TORI CON ALTI
INDICI ECONOMICI**



**TORI LIBERI DA GENI
E APLOTIPI INDESIDERATI**



TORO PROVATO CON FIGLIE
ALMENO L'80% DI ATTENDIBILITÀ
E ALMENO 30 FIGLIE CON 120 GG DI LATTAZIONE



TORO GENOMICO
SOLITAMENTE 75% ATTENDIBILITÀ

ALCIONE	40
ARADOS	40
BADBOY	42
BALTIMORA	42
BANGLES	41
BELLAVISTA	43
BOERO RF	15
COMEDY	20
CRISALIS RF	17
DUBLINER	20
DUPONT (bruna)	77
ECUADOR P	21
ENOLA	45
ESKDALE PP RF	44
GASTON	46
GEWISS	23
GLICINE	47
GRINDER PP	44
HARALD	49
HOKUTO	48
ISARCO	25
JAMMIN	51
JARAMA P	50
JEANS	50
JOCHEN PP	52
JOYPAD	52
LOSITO	54
LOVERNAMUR (bruna)	78
MARULA	53
MASCARA RF	62
MAZINGA	54
MIROSH	55
MIURA	24
MURCIELAGO	24
NAZARIO	56
OCTOBERFEST (jersey)	80
ORANGE RF	58
PARALLEL P	30
RASCASSE	57
REDFEVER	71
REDMALFY	60
REDMATIAS P	59
REDMONDO	61
REDPINK VRC	62
REDRAVE	63
REDRONNIE P	58
REDSAMBA	27
REDSHIFT	27
RIGHEIRA	64
RIVOLTO	29
ROWAN	65
SAXONY	66
SEBULBA	30
SINCLAR	67
SMILODON	31
SONADOR RF	69
SUENO P RF	68
SUZUKA PP	70
TASMANIA	70
TOPSIDE PP (jersey)	80
UNGAVA	32
USUAL P (jersey)	80
VATER	71
VELADO	72
WENDAT	33
WILKINSON (bruna)	79
WINDU	32
ZOBEL	73

TOP TORI PROVATI



GPFT	CRISALIS RF	_____	5247
	GEWISS	_____	5120
	SMILODON	_____	5061
	WENDAT	_____	5008
	WINDU	_____	5005
	ECUADOR P	_____	4941
	REDSHIFT	_____	4941
	HOLOCRON	_____	4937
	GEYSER P	_____	4876
	RIVOLTO	_____	4868

IES	GEWISS	_____	1053
	CRISALIS RF	_____	1028
	WENDAT	_____	1002
	DUBLINER	_____	943
	SMILODON	_____	933
	WINDU	_____	888
	HOLOCRON	_____	882
	ECUADOR P	_____	850
	SEBULBA	_____	850
	RIVOLTO	_____	845

ICS-PR	GEWISS	_____	994
	MUMBAI	_____	938
	GEYSER P	_____	921
	WENDAT	_____	919
	DUBLINER	_____	904
	REDSHIFT	_____	885
	CRISALIS RF	_____	868
	WINDU	_____	859
	RUELO	_____	857
	SPINOFF	_____	849

LATTE KG	SMILODON	_____	1987
	SPLENDOR	_____	1803
	UNGAVA	_____	1644
	PARALLEL P	_____	1623
	REDSHIFT	_____	1577
	GEWISS	_____	1575
	DUBLINER	_____	1572
	HORUS	_____	1544
	RAINBOW P	_____	1311
	ECUADOR P	_____	1248

PROTEINE %	RUELO	_____	0,51
	SCATMAN	_____	0,44
	CARDANCE	_____	0,42
	FRASER	_____	0,40
	KUBRICK	_____	0,37
	ARMANDO	_____	0,37
	SEBULBA	_____	0,36
	PEPSOL	_____	0,36
	MIURA	_____	0,34
	HOLOCRON	_____	0,33

PROTEINE KG	SMILODON	_____	91
	GEWISS	_____	77
	SPLENDOR	_____	75
	WENDAT	_____	70
	RIVOLTO	_____	69
	SEBULBA	_____	69
	BENACO	_____	68
	HOLOCRON	_____	67
	DUBLINER	_____	67
	ECUADOR P	_____	66

LONGEVITÀ	SPINOFF	114
	CRISALIS RF	112
	GEYSER P	112
	SIOFOK	111
	WENDAT	110
	DUBLINER	110
	MUMBAI	110
	GOTICO	110
	KALEIDO P	109
SPOILER	109	

FERTILITÀ FIGLIE	GEYSER P	117
	SPINOFF	112
	GOTICO	112
	ILOTT P	111
	LATIFI	111
	MALACCA	111
	LETSGO	111
	MIURA	110
	SCATMAN	109
GHIBLI	109	

CELLULE SOMATICHE	MURCIELAGO	120
	NIKKA	120
	GEYSER P	118
	REDSHIFT	117
	SOAPBOX	116
	SMIRNE	114
	MUMBAI	113
	SPINOFF	112
	SIOFOK	112
GEWISS	111	

ARTI / PIEDI	BOEING	2,65
	DORANDO	2,51
	ECUADOR P	2,38
	RIVOLTO	2,21
	OKEN	2,19
	LEPANTO	2,17
	COMEDY	1,97
	YONGE	1,91
	CRISALIS RF	1,61
VIRGILIO	1,57	

ICM MAMMELLA	LOCUST	3,12
	GEYSER P	2,97
	LETSGO	2,23
	RIVOLTO	2,22
	GOTICO	2,01
	OKINAWA	1,99
	LATIFI	1,97
	BOEING	1,96
	HURACAN	1,81
OKEN	1,80	

IMA OK ROBOT	OKEN	110
	SPOILER	109
	MUMBAI	109
	COMEDY	109
	KALEIDO P	108
	JENGA P	108
	GOTICO	108
	SETH	108
	CRISALIS RF	107
WINDU	107	

FACILITÀ DI PARTO	NIKKA	106
	SPOILER	106
	BENACO	106
	ILOTT P	106
	LATIFI	106
	RAINBOW P	106
	YONGE	106
	CRISALIS RF	105
	GEWISS	105
WENDAT	105	

TOLLERANZA AL CALDO	WENDAT	116
	REDSHIFT	114
	GOTICO	114
	LEPANTO	110
	HOLOCRON	109
	SEBULBA	109
	RUELO	109
	GHIBLI	109
	JENGA P	109
PEPSOL	109	

PRO CASEUS +	RUELO	122
	SCATMAN	116
	JENGA P	116
	KUBRICK	116
	MIURA	115
	MUMBAI	114
	BENACO	114
	RIVOLTO	113
	BULOVA	113
	GHIBLI	113
	HURACAN	112
	SPOILER	112
	BRONSON	112
	CARDANCE	112
	MALACCA	111
	OKINAWA	111
	DORANDO	110
	NIKKA	110
	SPINOFF	110
	ILOTT P	110

A2A2	GEWISS	
	SMILODON	
	WENDAT	
	ECUADOR P	
	HOLOCRON	
	KALEIDO P	
	SMIRNE	
	HURACAN	
	SEBULBA	
	DORANDO	
	NIKKA	
	BOEING	
	SPOILER	
	SOAPBOX	
	REDKISS	
	SPINOFF	
	HIPSTER	
	DRAGON P	
MUMBAI		
BENACO		



GRUPPO DI FIGLIE DI BOERO RF IN PRIMA LATTAZIONE - ALL. NORDERA FRATELLI E FIGLI - SAN MARTINO BUON ALBERGO (VR)



Boero RF

GO-FARM BOERO ET TL TM TV TY RF PF CF WF - IT019992239663
NAAB 198H002291 - aAa 342516 - NATO IL 25/09/2021

CRISALIS RF
(GYWER X MR SALVATORE)

GO-FARM BOBLIA ET GP84
(PURSUIT)

GO-FARM BOBINA ET
(GUARANTEE)

Un grande debutto per il primo figlio di Crisalis

- > Debutta al secondo posto in classifica, dietro al padre Crisalis.
- > Da genomico non era mai andato oltre il 13° posto in classifica GPFT.
- > Primo toro provato RC al mondo per TPI 3059 - Classifica High TPI RC Proven Bulls
- > Trasmette figlie bilanciate, con groppe larghe, arti eccezionali.



GTPI
+3059



GPFT
+5162

BOERO RF



NORDERA AVEPA RED - figlia
Soc.Agr. Nordera fratelli e figli s.s.
San Martino Buon Albergo - (VR)

NORDERA AVEPA RED - figlia
Soc.Agr. Nordera fratelli e figli s.s.
San Martino Buon Albergo - (VR)



VALUTAZIONE MORFOLOGICA

STATURA	>	2,13
FORZA - VIGORE		1,16
PROFONDITÀ		1,33
ANGOLOSITÀ		1,08
ANGOLO GROPPA		-2,46
LARGHEZZA GROPPA		1,97
CONFORMAZIONE		1,66
ARTI DI LATO		-0,43
ARTI DA DIETRO	>	2,21
ANGOLO DEL PIEDE		1,26
LOCOMOZIONE		1,41
ATT. ANTERIORE MAMM.		0,97
ALT. MAMMELLA POST.	>	2,07
LARG. MAMMELLA POST.		1,57
LEGAMENTO	>	2,58
PROFOND. MAMMELLA		1,06
POS. CAPEZZOLI ANT.		1,06
POS. CAPEZZOLI POST.		1,16
DIM. CAPEZZ.		0,98

GPFT +5162 | IES € +942 | ICS-PR +825

DATI PRODUTTIVI

LATTE	+1553
PR. %	+0,20
PR. KG	77
GR. %	+0,05
GR. KG	63
FIGLIE	163
ALLEVAMENTI	59
ATTENDIBILITÀ	91

Fonte: DATI ANAFIBJ 04/2026

MORFOLOGIA

TIPO	+1,01
ICM	+1,54
ARTI / PIEDI	+1,56
ATTENDIBILITÀ %	84

QUALITÀ DEL LATTE

K-CASEINA	AA
B-CASEINA	A2A2
B-LATTOGLOBULINA	AB

DATI GESTIONALI

FACILITÀ PARTO TORO	105
FACILITÀ PARTO FIGLIE	105
INDICE BENESSERE	102
CELLULE SOMATICHE	104
SALUTE MAMMELLA	105
IND. MUNGITURA AUTOM.	105
LONGEVITÀ	106
FERTILITÀ FIGLIE	104
INDICE BCS	93
EFFICIENZA ALIMENTARE	102
TOLLERANZA AL CALDO	101

PUNTI FORTI

Fattore rosso, GPFT, indice latte, proteine, materia utile, impostazione arti di lato, dimensione capezzoli, facilità parto, tolleranza al caldo.

USO

Kitami, Spinoff, Kaleido, Redalert, Redbird, Redfox, Parallel, Brasileiro, Nebula, Miura, Sound System, Sharpe, Rager red, Star P, Solitair P, Duke, Padawan, Zazzle.

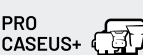

RED



FIGLIE DI CRISALIS IN PRIMA LATTAZIONE - AZ. AGR. VALLE MARCO - GOITO (MN)



FIGLIE DI CRISALIS IN PRIMA LATTAZIONE - GO-FARM HOLSTEIN DI GOZZINI E LIBORIO - CASALMORANO (CR)

Crisalis RF

ZFZ CRISALIS RF TL TM TV TY RF PF CF WF - DE000540974596
NAAB 198H002222 - aAa 234165 - NATO IL 06/09/2019

GYWER
(GYMNAST X LOBACH)

ZFZ CRYSTALCLEAR VG89
(MR SALVATORE)

MOX CRYSTAL EX90
(POWERBALL P)

Primo toro provato Italiano per GPFT per la sesta volta consecutiva!

- > Le sue figlie hanno alte produzioni, con una ottima maturazione durante la lattazione.
- > Hanno mammelle forti, di qualità, con capezzoli ben posizionati e della ideale dimensione.
- > Trasmette tipo bilanciato e ottima conformazione. Gli arti e piedi sono fortissimi.
- > Terzo toro provato RC al mondo per TPI 2968 - Classifica High TPI RC Proven Bulls



CRISALIS

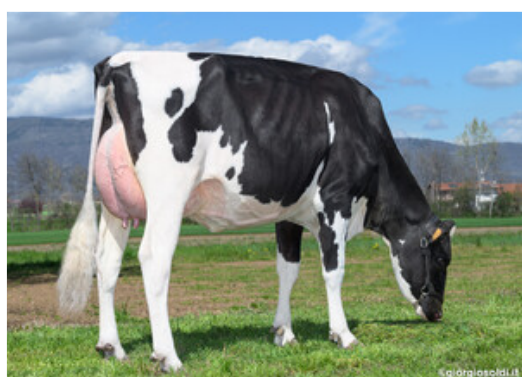

MURI CRISALIS FEDELTA - figlia
Muri Holstein Caraglio (CN)



GO-FARM FARAD - figlia
(2a lattazione)
Go-Farm Di Gozzini e Liborio
Casalmorano (CR)

VALUTAZIONE MORFOLOGICA

STATURA	2,04
FORZA - VIGORE	1,29
PROFONDITÀ	1,28
ANGOLOSITÀ	1,16
ANGOLO GROPPA	-1,65
LARGHEZZA GROPPA	2,66
CONFORMAZIONE	2,16
ARTI DI LATO	-0,58
ARTI DA DIETRO	2,96
ANGOLO DEL PIEDE	1,96
LOCOMOZIONE	0,75
ATT. ANTERIORE MAMM.	1,59
ALT. MAMMELLA POST.	1,82
LARG. MAMMELLA POST.	1,04
LEGAMENTO	0,77
PROFOND. MAMMELLA	2,12
POS. CAPEZZOLI ANT.	1,39
POS. CAPEZZOLI POST.	-0,59
DIM. CAPEZZ.	1,16

GPFT +5247 | IES € +1028 | ICS-PR +868

DATI PRODUTTIVI

LATTE	+1189
PR. %	+0,20
PR. KG	65
GR. %	+0,16
GR. KG	65
FIGLIE	4149
ALLEVAMENTI	810
ATTENDIBILITÀ	99

Fonte: DATI ANAFIBJ 04/2026

MORFOLOGIA

TIPO	+1,25
ICM	+1,76
ARTI / PIEDI	+1,61
ATTENDIBILITÀ %	99

QUALITÀ DEL LATTE

K-CASEINA	AA
B-CASEINA	A1A2
B-LATTOGLOBULINA	AA

DATI GESTIONALI

FACILITÀ PARTO TORO	105
FACILITÀ PARTO FIGLIE	106
INDICE BENESSERE	104
CELLULE SOMATICHE	107
SALUTE MAMMELLA	109
IND. MUNGITURA AUTOM.	107
LONGEVITÀ	112
FERTILITÀ FIGLIE	107
INDICE BCS	94
EFFICIENZA ALIMENTARE	103
TOLLERANZA AL CALDO	100

RED

PUNTI FORTI

Attendibilità, mammella, arti e piedi, dimensione capezzoli, cellule somatiche, facilità di parto, toro da robot.

USO

Parallel, Geyser, Kitami, Poison, Nebula, Miura, Wendat, Rager red, Ranger red, Vanhalen, Montross, Duke, Padawan, Pellegrino, Zarek, Casper, Tabasco, Pursuit, Zazzle.





CRISALIS RF

Buon sangue
non mente



BOERO RF

BOERO

Boero RF è il primo dei cinque figli di Crisalis a raggiungere lo status di **toro provato con figlie**.

Discende da una delle famiglie più importanti dell'allevamento Go-Farm di Gozzini e Liborio di Casalmorano in provincia di Cremona: quella di Go-Farm Brashine EX91.

Boero RF ha preso il meglio sia dalla linea paterna, sia da quella materna: le sue figlie dimostrano **alte produzioni**, un'ottima evoluzione nel corso della lattazione e **persistenza produttiva**.

Morfologicamente complete ed equilibrate, hanno groppe molto larghe, **arti ben impostati** e **mammelle che ben affrontano alte lattazioni nel tempo**.

COMEDY

Comedy

KNS COMEDY TL TM TV TY CD WF - DE000357640700
NAAB 198H002038 - aAa 135246 - NATO IL 12/12/2014

COMMANDER
(MOGUL X OBSERVER)

KNS REALITY VG86
(EPIC)

KNS RENDEZVOUS ET PF VG85
(MAN-OMAN)



FILOSOFIA INTERMIZOO

VALUTAZIONE MORFOLOGICA	
STATURA	0,67
FORZA - VIGORE	1,06
PROFONDITÀ	1,07
ANGOLOSITÀ	0,50
ANGOLO GROPPA	-2,25
LARGHEZZA GROPPA	0,77
CONFORMAZIONE	0,84
ARTI DI LATO	0,00
ARTI DA DIETRO	> 2,51
ANGOLO DEL PIEDE	1,63
LOCOMOZIONE	> 2,15
ATT. ANTERIORE MAMM.	0,91
ALT. MAMMELLA POST.	0,78
LARG. MAMMELLA POST.	0,47
LEGAMENTO	0,44
PROFOND. MAMMELLA	0,68
POS. CAPEZZOLI ANT.	-0,29
POS. CAPEZZOLI POST.	-0,38
DIM. CAPEZZ.	> 2,12

GPFT +4218 | IES € +465 | ICS-PR +86

DATI PRODUTTIVI

LATTE	+790
PR. %	+0,11
PR. KG	40
GR. %	+0,00
GR. KG	31
FIGLIE	3659
ALLEVAMENTI	899
ATTENDIBILITÀ	99

Fonte: DATI ANAFIBJ 04/2026

MORFOLOGIA

TIPO	+0,67
ICM	+0,69
ARTI / PIEDI	+1,97
ATTENDIBILITÀ %	99

QUALITÀ DEL LATTE

K-CASEINA	BB
B-CASEINA	A2A2
B-LATTOGLOBULINA	AB

DATI GESTIONALI

FACILITÀ PARTO TORO	95
FACILITÀ PARTO FIGLIE	106
INDICE BENESSERE	95
CELLULE SOMATICHE	101
SALUTE MAMMELLA	100
IND. MUNGITURA AUTOM.	109
LONGEVITÀ	104
FERTILITÀ FIGLIE	99
INDICE BCS	98
EFFICIENZA ALIMENTARE	102
TOLLERANZA AL CALDO	103

PUNTI FORTI

Vacche bilanciate, ideale forza anteriore, diametri, ottima maturazione nel corso delle lattazioni, toro da robot, dimensione e disposizione capezzoli.

USO

Clash, Nebula, Parallel, Miura, Pegasus, Popstar, Poison, Duke, Perseus, Vanhalen, Pursuit, Tabasco, Scolari, Zarek, Topshot, Hotline, Recoil, Frazzled.



DUBLINER 114 - figlia
Soc. Agr. Savio Angelo a Roberto s.s.

Dubliner

RR DUBLINER TL TM TV TY PF CF WF - DE000362351602
NAAB 198H002219 - aAa 342516 - NATO IL 03/12/2019

DURABLE
(CHARLEY X YODER)

RR ELANIE VG87
(GYMNAST)

RR ELISA-MARIE VG86
(BOSS)

PFT

VALUTAZIONE MORFOLOGICA	
STATURA	0,32
FORZA - VIGORE	-1,31
PROFONDITÀ	-0,90
ANGOLOSITÀ	-0,26
ANGOLO GROPPA	-0,33
LARGHEZZA GROPPA	-0,04
CONFORMAZIONE	0,37
ARTI DI LATO	0,75
ARTI DA DIETRO	0,64
ANGOLO DEL PIEDE	0,46
LOCOMOZIONE	1,91
ATT. ANTERIORE MAMM.	0,09
ALT. MAMMELLA POST.	0,40
LARG. MAMMELLA POST.	0,30
LEGAMENTO	1,61
PROFOND. MAMMELLA	0,75
POS. CAPEZZOLI ANT.	> 2,69
POS. CAPEZZOLI POST.	1,70
DIM. CAPEZZ.	1,39

GPFT +4813 | IES € +943 | ICS-PR +904

DATI PRODUTTIVI

LATTE	+1572
PR. %	+0,12
PR. KG	67
GR. %	-0,03
GR. KG	57
FIGLIE	1047
ALLEVAMENTI	295
ATTENDIBILITÀ	98

Fonte: DATI ANAFIBJ 04/2026

MORFOLOGIA

TIPO	+0,01
ICM	+0,15
ARTI / PIEDI	+0,93
ATTENDIBILITÀ %	96

QUALITÀ DEL LATTE

K-CASEINA	BB
B-CASEINA	A1A2
B-LATTOGLOBULINA	AB

DATI GESTIONALI

FACILITÀ PARTO TORO	97
FACILITÀ PARTO FIGLIE	113
INDICE BENESSERE	101
CELLULE SOMATICHE	104
SALUTE MAMMELLA	99
IND. MUNGITURA AUTOM.	99
LONGEVITÀ	110
FERTILITÀ FIGLIE	106
INDICE BCS	95
EFFICIENZA ALIMENTARE	107
TOLLERANZA AL CALDO	103

PUNTI FORTI

Indice latte, kg proteine, longevità, arti di lato positivi, locomozione, legamento.

USO

Parallel, Clash, Rally, Kitami, Pegasus, Kubrick, Crisalis, Verdiso, Vanhalen, Sound System, Jedi, Montross, Reflector, Sigillo, Dateline, Hotline.



Ecuador P

KNO ECUADOR P ET TL TM TV TY PC CF WF - DE000363306118
NAAB 198H002264 - aAa 243165 - NATO IL 28/08/2020

ARTI E
PIEDI

+2,38

PRO
CASEUS
PLUS+
INDICE DI
ATTITUDINE CASEARIA

109

HOTHAND
(HOTLINE X MONTROSS)

KNO 04385
(JAMESON)

KNO ESTRADA GP84
(POWERBALL P)

Tra i migliori tori polled provati con figlie al mondo.

- > Le sue figlie sono molto produttive e hanno mammelle fenomenali.
- > Trasmette eccellente qualità dell'ossatura e caratteri da latte.
- > Dato molto positivo su arti e piedi e locomozione.
- > Ideale per molte linee di sangue.



ECUADOR P



KNO ESCURIAL
3a madre



KNO ESPANIA
4a madre

VALUTAZIONE MORFOLOGICA	
STATURA	0,08
FORZA - VIGORE	-0,38
PROFONDITÀ	-0,23
ANGOLOSITÀ	1,45
ANGOLO GROPPA	-1,04
LARGHEZZA GROPPA	1,32
CONFORMAZIONE	1,38
ARTI DI LATO	-0,65
ARTI DA DIETRO	> 3,52
ANGOLO DEL PIEDE	0,98
LOCOMOZIONE	> 2,35
ATT. ANTERIORE MAMM.	1,57
ALT. MAMMELLA POST.	1,94
LARG. MAMMELLA POST.	> 2,58
LEGAMENTO	1,95
PROFOND. MAMMELLA	0,55
POS. CAPEZZOLI ANT.	0,72
POS. CAPEZZOLI POST.	0,47
DIM. CAPEZZ.	-0,68

GPFT +4941 IES € +850 ICS-PR +646	
DATI PRODUTTIVI	
LATTE	+1248
PR. %	+0,20
PR. KG	66
GR. %	+0,06
GR. KG	52
FIGLIE	263
ALLEVAMENTI	84
ATTENDIBILITÀ	95
FONTE: DATI ANAFIBJ 04/2026	
MORFOLOGIA	
TIPO	+1,11
ICM	+1,41
ARTI / PIEDI	+2,38
ATTENDIBILITÀ %	90
QUALITÀ DEL LATTE	
K-CASEINA	AA
B-CASEINA	A2A2
B-LATTOGLOBULINA	AB

DATI GESTIONALI	
FACILITÀ PARTO TORO	103
FACILITÀ PARTO FIGLIE	104
INDICE BENESSERE	102
CELLULE SOMATICHE	105
SALUTE MAMMELLA	104
IND. MUNGITURA AUTOM.	105
LONGEVITÀ	108
FERTILITÀ FIGLIE	100
INDICE BCS	89
EFFICIENZA ALIMENTARE	104
TOLLERANZA AL CALDO	99

PUNTI FORTI — Salute mammella, locomozione, arti e piedi, gene polled, toro da robot, indice Pro Caseus+, longevità.

USO — Geyser P, Kaleido P, Kitami PP, Parallel P, Miura, Kubrick, Spinoff, Comedy, Sound System, Distefano, Tabasco, Casper, Simon P, Barone Rosso, Einstein, Taos.

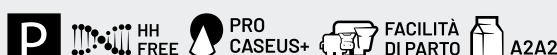

POLLED



TRI-BEEF

by Intermizoo

**Mix
ad alta
fertilità**

**TRE DEI MIGLIORI TORI
DI RAZZA BLUE BELGA/DUTCH BLUE
INTERMIZOO IN UN'UNICA PAILLETTE.**

**SEME DI ALTISSIMA QUALITÀ,
CON ALTA MOTILITÀ PROGRESSIVA.**

**TORI INTERMIZOO SELEZIONATI
PER ALTA FACILITÀ DI PARTO, GESTAZIONE CORTA
E BASSO PESO ALLA NASCITA.**

Perché usare Tri-Beef

**RIPRODUTTORI AFFIDABILI,
DAL PROGRAMMA CARNE SU LATTE DI INTERMIZOO.**

**TASSO DI CONCEPIMENTO SUPERIORE
RISPETTO AL SEME DI UN SOLO RIPRODUTTORE.**

**PRODOTTO IN ITALIA, CON GLI ALTI STANDARD
DI QUALITÀ DEL LABORATORIO INTERMIZOO.**

Gewiss

G-PLUS GEWISS ET ET TL TM TV TY PF CF WF - DE001269761650
NAAB 198H002293 - aAa 234165 - NATO IL 04/11/2021

GUITAR
(GIGABYTE X CAMERON)

RBB AURELIA VG85
(VH CROWN)

ARIANE VG88
(GUARANTEE)

Un debutto promettente come toro provato

- > Ottima soddisfazione dal campo su produzione e funzionalità.
- > Le sue figlie hanno qualità da latte e groppe corrette.
- > Mammelle solide e capezzoli ideali per dimensione e posizione.
- > Pedigree alternativo e adatto a moltissime linee di sangue.



GEWISS



ARIANE VG85
nonna

WESTCOAST-SPRING ARIA 3826-ET
bisnonna



VALUTAZIONE MORFOLOGICA

STATURA	-0,09
FORZA - VIGORE	-1,15
PROFONDITÀ	-1,09
ANGOLOSITÀ	0,30
ANGOLO GROPPA	0,06
LARGHEZZA GROPPA	0,26
CONFORMAZIONE	0,02
ARTI DI LATO	0,45
ARTI DA DIETRO	-0,63
ANGOLO DEL PIEDE	0,83
LOCOMOZIONE	-0,61
ATT. ANTERIORE MAMM.	0,79
ALT. MAMMELLA POST.	0,25
LARG. MAMMELLA POST.	0,24
LEGAMENTO	0,39
PROFOND. MAMMELLA	1,05
POS. CAPEZZOLI ANT.	0,36
POS. CAPEZZOLI POST.	0,19
DIM. CAPEZZ.	0,24

GPFT +5120 | IES € +1053 | ICS-PR +994

DATI PRODUTTIVI

LATTE	+1575
PR. %	+0,21
PR. KG	77
GR. %	+0,01
GR. KG	55
FIGLIE	86
ALLEVAMENTI	44
ATTENDIBILITÀ	84

Fonte: DATI ANAFIBJ 04/2026

MORFOLOGIA

TIPO	+0,02
ICM	+0,59
ARTI / PIEDI	-0,51
ATTENDIBILITÀ %	79

QUALITÀ DEL LATTE

K-CASEINA	AB
B-CASEINA	A2A2
B-LATTOGLOBULINA	AA

DATI GESTIONALI

FACILITÀ PARTO TORO	105
FACILITÀ PARTO FIGLIE	106
INDICE BENESSERE	104
CELLULE SOMATICHE	111
SALUTE MAMMELLA	108
IND. MUNGITURA AUTOM.	103
LONGEVITÀ	108
FERTILITÀ FIGLIE	105
INDICE BCS	98
EFFICIENZA ALIMENTARE	102
TOLLERANZA AL CALDO	104

PUNTI FORTI

Titoli di grasso e proteine, cellule somatiche, facilità parto, longevità, arti di lato, dimensione capezzoli.

USO

Spinoff, Parallel, Clash, Miura, Comedy, Brasileiro, Popstar, Poison, Sharpe, Sound System, Padawan, Topnotch, Positive, Duke, Jedi, Frazzled, Casper, Tabasco.





Gruppo figlie di Miura (1a Lattazione)
Reinders, Anevelde (Paesi Bassi)

Miura

GO-FARM MIURA ET TL TM TV TY PF CF WF - IT019991486573
NAAB 198H002100 - aAa 342516 - NATO IL 26/05/2016

AFTERBURNER
(FLAME X MOGUL)

GO-FARM MAMBA ET VG85
(ENFORCER)

HONDA VG86
(BOOKEM)

GPFT +4564 | IES € +683 | ICS-PR +626

DATI GESTIONALI

FACILITÀ PARTO TORO	104
FACILITÀ PARTO FIGLIE	108
INDICE BENESSERE	104
CELLULE SOMATICHE	103
SALUTE MAMMELLA	103
IND. MUNGITURA AUTOM.	104
LONGEVITÀ	103
FERTILITÀ FIGLIE	110
INDICE BCS	100
EFFICIENZA ALIMENTARE	103
TOLLERANZA AL CALDO	100

DATI PRODUTTIVI

LATTE	+197
PR. %	+0,34
PR. KG	47
GR. %	+0,36
GR. KG	49
FIGLIE	3310
ALLEVAMENTI	835
ATTENDIBILITÀ	99

MORFOLOGIA

TIPO	+0,15
ICM	-0,66
ARTI / PIEDI	+0,63
ATTENDIBILITÀ %	98

QUALITÀ DEL LATTE

K-CASEINA	AB
B-CASEINA	A2A2
B-LATTOGLOBULINA	AB

FONTE: DATI ANAFIBJ 04/2026

PUNTI FORTI

Alto Indice Pro Caseus+, alta maturazione tra le lattazioni, forza e larghezza anteriore, percentuali e materia utile, ideale impostazione arti e piedi,

USO

Comedy, Parallel, Clash, Pegasus, Dragon, Sound System, Sharpe, Neutron, Vanhalen, Dateline, Hothand, Hotline, Jedi, Duke, Frazzled, Balisto, Brasileiro.

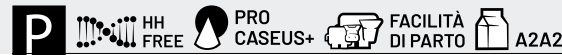

FILOSOFIA INTERMIZOO

VALUTAZIONE MORFOLOGICA

STATURA	-0,31
FORZA - VIGORE	0,70
PROFONDITÀ	1,21
ANGOLOSITÀ	0,52
ANGOLO GROPPA	-0,37
LARGHEZZA GROPPA	-0,49
CONFORMAZIONE	0,17
ARTI DI LATO	0,04
ARTI DA DIETRO	0,54
ANGOLO DEL PIEDE	-0,30
LOCOMOZIONE	1,29
ATT. ANTERIORE MAMM.	-0,94
ALT. MAMMELLA POST.	0,00
LARG. MAMMELLA POST.	0,22
LEGAMENTO	1,24
PROFOND. MAMMELLA	-1,31
POS. CAPEZZOLI ANT.	1,23
POS. CAPEZZOLI POST.	0,51
DIM. CAPEZZ.	-0,59



MURCIELAGO

Murcielago

GO-FARM MURCIELAGO ET TL TM TV TY PF CF WF - IT019991821891
NAAB 198H002184 - aAa 234165 - NATO IL 09/11/2018

PACKARD
(SUPERSTAR X KINGBOY)

GO-FARM CALIXTA ET GP84
(JEDI)

DE-SU PG COMMANDER 9027 ET VG85
(COMMANDER)

SALUTE
MAMMELLA

GPFT +4735 | IES € +685 | ICS-PR +802

DATI GESTIONALI

FACILITÀ PARTO TORO	104
FACILITÀ PARTO FIGLIE	101
INDICE BENESSERE	105
CELLULE SOMATICHE	120
SALUTE MAMMELLA	113
IND. MUNGITURA AUTOM.	99
LONGEVITÀ	106
FERTILITÀ FIGLIE	102
INDICE BCS	100
EFFICIENZA ALIMENTARE	104
TOLLERANZA AL CALDO	100

DATI PRODUTTIVI

LATTE	+936
PR. %	+0,14
PR. KG	47
GR. %	+0,19
GR. KG	59
FIGLIE	942
ALLEVAMENTI	300
ATTENDIBILITÀ	99

MORFOLOGIA

TIPO	+1,03
ICM	+1,17
ARTI / PIEDI	+0,64
ATTENDIBILITÀ %	97

QUALITÀ DEL LATTE

K-CASEINA	BB
B-CASEINA	ATA1
B-LATTOGLOBULINA	BB

FONTE: DATI ANAFIBJ 04/2026

PUNTI FORTI

Alto indice Pro Caseus+, salute mammella, forza dell'anteriore, cellule somatiche, attendibilità, IMA, ICM.

USO

Parallel, Kitami, Miura, Bluebill, Geyser, Kaleido, Nebula, Pegasus, Pepsol, Stradivari, Neutron, Topshot, Zarek, Zazzle, Tabasco, Casper, Acura, Pursuit.

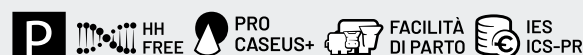

PFT

VALUTAZIONE MORFOLOGICA

STATURA	> 3,00
FORZA - VIGORE	1,74
PROFONDITÀ	1,41
ANGOLOSITÀ	1,68
ANGOLO GROPPA	0,26
LARGHEZZA GROPPA	> 2,66
CONFORMAZIONE	> 2,69
ARTI DI LATO	0,31
ARTI DA DIETRO	0,84
ANGOLO DEL PIEDE	1,15
LOCOMOZIONE	0,72
ATT. ANTERIORE MAMM.	0,51
ALT. MAMMELLA POST.	> 2,33
LARG. MAMMELLA POST.	1,39
LEGAMENTO	1,45
PROFOND. MAMMELLA	0,86
POS. CAPEZZOLI ANT.	-0,34
POS. CAPEZZOLI POST.	0,60
DIM. CAPEZZ.	2,00

Isarco

NT ISARCO TL TM TV TY PF CF WF - DE001269705752
NAAB 198H002279 - aAa 243615 - NATO IL 10/06/2021

GLADIUS
(GAZEBO X SUPERHERO)

NT ISOLDE V686
(CHILTON)

RBB ISABELL V686
(BENZ)

Lo specialista a produzione e longevità.

- > Alta spinta produttiva, sia a titoli che in volume.
- > Crea figlie di taglia media, ben costruite e complete.
- > Ideale per arti visti di lato e funzionalità capezzoli.
- > Il toro ideale da usare sulle figlie di Crisalis RF, Boero RF, Baltimora.



ISARCO

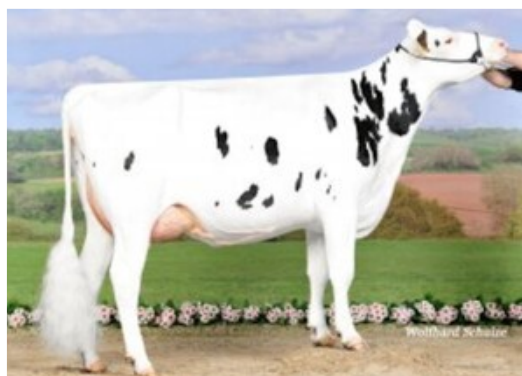

HHF ILLINOIS V689
4a madre



HHF+ILLETTE V685
5a madre

VALUTAZIONE MORFOLOGICA

STATURA	-0,62
FORZA - VIGORE	-0,55
PROFONDITÀ	-0,36
ANGOLOSITÀ	0,56
ANGOLO GROPPA	-0,11
LARGHEZZA GROPPA	-1,79
CONFORMAZIONE	-0,38
ARTI DI LATO	0,20
ARTI DA DIETRO	0,01
ANGOLO DEL PIEDE	0,45
LOCOMOZIONE	-0,12
ATT. ANTERIORE MAMM.	-0,98
ALT. MAMMELLA POST.	-0,55
LARG. MAMMELLA POST.	0,61
LEGAMENTO	-0,37
PROFOND. MAMMELLA	-0,46
POS. CAPEZZOLI ANT.	-0,43
POS. CAPEZZOLI POST.	0,13
DIM. CAPEZZ.	0,06

GPFT +4951 | IES € +1098 | ICS-PR +802

DATI PRODUTTIVI

LATTE	+1597
PR. %	+0,21
PR. KG	79
GR. %	+0,28
GR. KG	90
FIGLIE	220
ALLEVAMENTI	91
ATTENDIBILITÀ	93

Fonte: DATI ANAFIBJ 04/2026

MORFOLOGIA

TIPO	-0,36
ICM	-0,86
ARTI / PIEDI	-0,10
ATTENDIBILITÀ %	86

QUALITÀ DEL LATTE

K-CASEINA	AB
B-CASEINA	A2A2
B-LATTOGLOBULINA	AB

DATI GESTIONALI

FACILITÀ PARTO TORO	107
FACILITÀ PARTO FIGLIE	103
INDICE BENESSERE	101
CELLULE SOMATICHE	99
SALUTE MAMMELLA	98
IND. MUNGITURA AUTOM.	103
LONGEVITÀ	111
FERTILITÀ FIGLIE	105
INDICE BCS	98
EFFICIENZA ALIMENTARE	108
TOLLERANZA AL CALDO	100

PUNTI FORTI

Pedigree alternativo, alto indice latte, struttura compatta, percentuali di grasso e proteina, impostazione arti di lato, facilità parto, longevità.

USO

Miura, Kubrick, Comedy, Poison, Kitami, Spinoff, Geysler, Kaleido, Giordano, Sound System, Stradivari, Jedi, Padawan, Dateline, Tabasco, Casper, Zarek, Pursuit, Einstein.

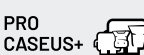

IRON-DRY

Bovine più forti con un solo gesto



Iron-Dry è composto da boli dietetici da somministrare alle bovine in asciutta e alle primipare/manze prima del parto. Grazie al **rilascio costante e prolungato** di vitamine e micronutrienti, un'unica somministrazione produce **innumerevoli benefici**.

Iron-Dry ottimizza la razione delle bovine ed è particolarmente indicato sia per animali con **alte performance**, sia per animali con **specifiche carenze**.

**IRON-DRY,
IL MANGIME COMPLEMENTARE
MINERALE PER LE BOVINE
IN ASCIUTTA BY INTERMIZOO:**

**APPORTA BIOTINA, VITAMINE A-E-D,
SELENIO, IODIO, COBALTO, ZINCO, RAME.**

**RICHIEDE UN'UNICA SOMMINISTRAZIONE
PER UN'AZIONE COSTANTE DI 120 GIORNI.**

**ASSICURA IL CORRETTO FABBISOGNO
DI VITAMINE E MICROELEMENTI.**

PROMUOVE LA FERTILITÀ DELLA BOVINA.

**RAFFORZA IL SISTEMA IMMUNITARIO
DI MADRE E VITELLO.**

**MIGLIORA LA QUALITÀ DELLO ZOCCOLO,
RIDUCENDONE LE PATOLOGIE.**

Può essere utilizzato in sostituzione dei prodotti a base del **principio attivo Monesina**.

Utilizzabile **senza prescrizione medica**.



ORESON IRONGEN FERNANDA ET
sorella

ARTI E
PIEDI



106

Redsambar P

+1,56

TOPSPEED REDSAMBAR P TL TM TV TY R PC CF WF - NLO00634213559
NAAB 198H002277 - aAa 234165 - NATO IL 10/04/2021

KITAMI PP RF
(HOTSPOT P X MR SALVATORE)

HHW SARINA RED VG 86 VG86
(EMPEROR)

PARKHURST MEGA-WATT SONATA RF VG 87 VG87
(MEGA-WATT)

VALUTAZIONE MORFOLOGICA

STATURA	1,00
FORZA - VIGORE	1,00
PROFONDITÀ	1,10
ANGOLOSITÀ	0,81
ANGOLO GROPPA	-0,42
LARGHEZZA GROPPA	0,24
CONFORMAZIONE	2,00
ARTI DI LATO	-0,88
ARTI DA DIETRO	1,44
ANGOLO DEL PIEDE	1,99
LOCOMOZIONE	1,32
ATT. ANTERIORE MAMM.	1,61
ALT. MAMMELLA POST.	0,83
LARG. MAMMELLA POST.	0,79
LEGAMENTO	0,68
PROFOND. MAMMELLA	1,31
POS. CAPEZZOLI ANT.	0,17
POS. CAPEZZOLI POST.	0,89
DIM. CAPEZZ.	1,92

GPFT +4437 | IES € +554 | ICS-PR +311

DATI PRODUTTIVI

LATTE	+729
PR. %	+0,16
PR. KG	44
GR. %	+0,03
GR. KG	30
FIGLIE	109
ALLEVAMENTI	50
ATTENDIBILITÀ	89

MORFOLOGIA

TIPO	+0,92
ICM	+1,03
ARTI / PIEDI	+1,56
ATTENDIBILITÀ %	81

QUALITÀ DEL LATTE

K-CASEINA	BE
B-CASEINA	A1A2
B-LATTOGLOBULINA	AB

Fonte: DATI ANAFIBJ 04/2026

DATI GESTIONALI

FACILITÀ PARTO TORO	105
FACILITÀ PARTO FIGLIE	108
INDICE BENESSERE	103
CELLULE SOMATICHE	103
SALUTE MAMMELLA	103
IND. MUNGITURA AUTOM.	107
LONGEVITÀ	104
FERTILITÀ FIGLIE	102
INDICE BCS	96
EFFICIENZA ALIMENTARE	104
TOLLERANZA AL CALDO	101

RED

PUNTI FORTI

Polled, percentuale proteine, arti e piedi, mammelle funzionali, toro da robot, facilità di parto

USO

Crisalis, Redbird, Redshift, Redkiss, Redalert, Redfox, Redalex, Clash, Parallel, Kaleido, Geyser, Rager red, Solitair, Gio P, Sound System, Vanhalen, Dateline, Hothand.

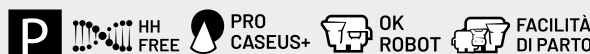

NORDERA IRONGEN DIPINTA RED ET
figlia



106

Redshift

SFH REDSHIFT TL TM TV TY R PF CF WF - DE000541006786
NAAB 198H002217 - aAa 324156 - NATO IL 26/10/2019

GYWER
(GYMNAST X LOBACH)

SFH SIMBA RF VG88
(APOLL)

KNS SINBALLI ET EX90
(BALISTO)

VALUTAZIONE MORFOLOGICA

STATURA	> 2,98
FORZA - VIGORE	> 2,17
PROFONDITÀ	> 2,02
ANGOLOSITÀ	1,54
ANGOLO GROPPA	0,73
LARGHEZZA GROPPA	> 2,09
CONFORMAZIONE	> 3,29
ARTI DI LATO	-2,16
ARTI DA DIETRO	0,41
ANGOLO DEL PIEDE	> 2,42
LOCOMOZIONE	-0,66
ATT. ANTERIORE MAMM.	0,42
ALT. MAMMELLA POST.	> 2,12
LARG. MAMMELLA POST.	1,12
LEGAMENTO	0,37
PROFOND. MAMMELLA	0,75
POS. CAPEZZOLI ANT.	1,61
POS. CAPEZZOLI POST.	-0,36
DIM. CAPEZZ.	1,80

GPFT +4941 | IES € +782 | ICS-PR +885

DATI PRODUTTIVI

LATTE	+1577
PR. %	+0,04
PR. KG	59
GR. %	-0,08
GR. KG	52
FIGLIE	662
ALLEVAMENTI	232
ATTENDIBILITÀ	98

MORFOLOGIA

TIPO	+1,13
ICM	+0,93
ARTI / PIEDI	+0,13
ATTENDIBILITÀ %	95

QUALITÀ DEL LATTE

K-CASEINA	AB
B-CASEINA	A1A1
B-LATTOGLOBULINA	AA

Fonte: DATI ANAFIBJ 04/2026

DATI GESTIONALI

FACILITÀ PARTO TORO	103
FACILITÀ PARTO FIGLIE	110
INDICE BENESSERE	106
CELLULE SOMATICHE	117
SALUTE MAMMELLA	113
IND. MUNGITURA AUTOM.	92
LONGEVITÀ	104
FERTILITÀ FIGLIE	105
INDICE BCS	98
EFFICIENZA ALIMENTARE	102
TOLLERANZA AL CALDO	114

RED

PUNTI FORTI

Produzione, conformazione, ICM, posizione e dimensione capezzoli, cellule somatiche, tolleranza al caldo, salute mammella, facilità di parto, longevità.

USO

Kitami, Redbird, Redlucas, Redsilk, Redliquid, Redcarpet, Miura, Swingman, Apprentice, Santorius, Miura, Poison, Popstar, Casper, Mogul, Amulet.

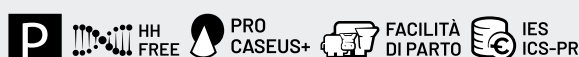



CRISTELLA VELLEGA - FIGLIA DI RIVOLTO - BALESTRERI DONATELLA, CASCINA CRISTELLA, SAN DANIELE PO (CR)
CAMPIONESSA RISERVA VACCHE GIOVANI - MOSTRA NAZIONALE FRISONA 2025 - MONTICHIARI (BS)
CAMPIONESSA GRAN PREMIO REGINE D'ITALIA 2025 - CATEGORIA PRIMIPARE INTERMEDIE



NOVITÀ

FORZA -
VIGORE

+2,83

PRO
CASEUS
PLUS+
INDICE DI
ATTITUDINE CASEARIA

113

Rivolto

CRISTELLA RIVOLTO ET ET TL TM TV TY CF WF - IT019992208125
NAAB 198H002284 - aAa 234165 - NATO IL 24/07/2021

TAOS
(RENEGADE X JEDI)

CRISTELLA RELAX ET V686
(POSITIVE)

PROGENESIS IMAX RONDELETIA
(IMAX)

Italian Style con produzione al top e morfologia notevole.

- > Primipare sensazionali, con produzioni estreme.
- > Unico per forza da latte: migliora larghezza e diametri.
- > Lineare morfologico praticamente perfetto: ormai una rarità.
- > Primo toro europeo provato per TPI: 3204



RIVOLTO



CRISTELLA RIVOLTO VELLEGA
figlia



CRISTELLA RIVOLTO VEIA
figlia

VALUTAZIONE MORFOLOGICA

STATURA	1,17
FORZA - VIGORE	2,83
PROFONDITÀ	1,78
ANGOLOSITÀ	0,68
ANGOLO GROPPA	-0,68
LARGHEZZA GROPPA	1,92
CONFORMAZIONE	2,42
ARTI DI LATO	-1,63
ARTI DA DIETRO	2,67
ANGOLO DEL PIEDE	2,95
LOCOMOZIONE	1,84
ATT. ANTERIORE MAMM.	2,58
ALT. MAMMELLA POST.	1,90
LARG. MAMMELLA POST.	2,96
LEGAMENTO	1,75
PROFOND. MAMMELLA	1,80
POS. CAPEZZOLI ANT.	0,82
POS. CAPEZZOLI POST.	-0,32
DIM. CAPEZZ.	0,33

GPFT +4868 | IES € +845 | ICS-PR +399

DATI PRODUTTIVI

LATTE	+1152
PR. %	+0,24
PR. KG	69
GR. %	+0,39
GR. KG	91
FIGLIE	143
ALLEVAMENTI	57
ATTENDIBILITÀ	91

Fonte: DATI ANAFIBJ 04/2026

MORFOLOGIA

TIPO	+1,78
ICM	+2,22
ARTI / PIEDI	+2,21
ATTENDIBILITÀ %	87

QUALITÀ DEL LATTE

K-CASEINA	BE
B-CASEINA	A1A1
B-LATTOGLOBULINA	AA

DATI GESTIONALI

FACILITÀ PARTO TORO	97
FACILITÀ PARTO FIGLIE	107
INDICE BENESSERE	99
CELLULE SOMATICHE	89
SALUTE MAMMELLA	89
IND. MUNGITURA AUTOM.	107
LONGEVITÀ	106
FERTILITÀ FIGLIE	103
INDICE BCS	101
EFFICIENZA ALIMENTARE	108
TOLLERANZA AL CALDO	101

PUNTI FORTI

Forza da latte, produzione, percentuali, arti di lato, angolo del piede, attacchi mammella, dimensione capezzoli, longevità.

USO

Comedy, Miura, Kubrick, Rally, Pegasus, Gewiss, Crialis, Clash, Parallel P, Nebula, Neutron, Sharpe, Tabasco, Pursuit, Dateline, Hotline, Hothand, Casper.



P.T.

PARALLEL P

Parallel P

PARALLEL ET TL TM TV TY PC CF WF - DE000358110848
NAAB 198H002061 - aAa 531426 - NATO IL 06/07/2015

POWERBALL P
(EARNHARDT X ROBUST)

FARNEAR ELLIE ELSA ET
(SUPERSIRE)

MORNINGVIEW SUPER ELLIE-ET EX91
(SUPER)



POLLED

VALUTAZIONE MORFOLOGICA

STATURA			-0,45
FORZA - VIGORE			-0,64
PROFONDITÀ			-0,82
ANGOLOSITÀ			-0,26
ANGOLO GROPPA			0,07
LARGHEZZA GROPPA			-1,16
CONFORMAZIONE			-0,17
ARTI DI LATO			-0,02
ARTI DA DIETRO			-0,14
ANGOLO DEL PIEDE			1,09
LOCOMOZIONE			-0,47
ATT. ANTERIORE MAMM.			-0,04
ALT. MAMMELLA POST.			0,27
LARG. MAMMELLA POST.			0,55
LEGAMENTO			0,97
PROFOND. MAMMELLA			-0,38
POS. CAPEZZOLI ANT.			-0,46
POS. CAPEZZOLI POST.			0,28
DIM. CAPEZZ.			0,94

GPFT +4419 | IES € +633 | ICS-PR +469

DATI PRODUTTIVI

LATTE	+1623
PR. %	-0,07
PR. KG	47
GR. %	-0,45
GR. KG	8
FIGLIE	4021
ALLEVAMENTI	870
ATTENDIBILITÀ	99

FONTE: DATI ANAFIBJ 04/2026

MORFOLOGIA

TIPO	-0,22
ICM	-0,01
ARTI / PIEDI	-0,14
ATTENDIBILITÀ %	98

QUALITÀ DEL LATTE

K-CASEINA	BE
B-CASEINA	A1A2
B-LATTOGLOBULINA	AA

DATI GESTIONALI

FACILITÀ PARTO TORO	100
FACILITÀ PARTO FIGLIE	105
INDICE BENESSERE	106
CELLULE SOMATICHE	111
SALUTE MAMMELLA	112
IND. MUNGITURA AUTOM.	91
LONGEVITÀ	105
FERTILITÀ FIGLIE	104
INDICE BCS	99
EFFICIENZA ALIMENTARE	104
TOLLERANZA AL CALDO	103

PUNTI FORTI

Vacche bilanciate, ideale forza anteriore, diametri, ottima maturazione nel corso delle lattazioni, toro da robot, dimensione e disposizione capezzoli.

USO

Geyser, Kaleido, Typex, Kitami, Comedy, Miura, Pegasus, Kubrick, Popstar, Poison, Vanhalen, Sharpe, Neutron, Jedi, Duke, Pursuit, Hotline, Dateline.



SEBULBA

Sebulba

SEBULBA ET ET TL TM TV TY PF CF WF - DE000362966751
NAAB 198H002252 - aAa 342516 - NATO IL 15/08/2020

FREEMAX
(IMAX X MODESTY)

GO-FARM SIMBA ET EX90
(CASPER)

SFH SAPHIR GP84
(RUBICON)

FILOSOFIA INTERMIZOO

VALUTAZIONE MORFOLOGICA

STATURA			0,59
FORZA - VIGORE			1,24
PROFONDITÀ			0,65
ANGOLOSITÀ			1,06
ANGOLO GROPPA			-1,69
LARGHEZZA GROPPA			2,00
CONFORMAZIONE			1,00
ARTI DI LATO			0,72
ARTI DA DIETRO			1,89
ANGOLO DEL PIEDE			1,06
LOCOMOZIONE			2,03
ATT. ANTERIORE MAMM.			0,86
ALT. MAMMELLA POST.			0,67
LARG. MAMMELLA POST.			1,96
LEGAMENTO			1,16
PROFOND. MAMMELLA			0,54
POS. CAPEZZOLI ANT.			0,23
POS. CAPEZZOLI POST.			-0,64
DIM. CAPEZZ.			-0,09

GPFT +4820 | IES € +850 | ICS-PR +497

DATI PRODUTTIVI

LATTE	+793
PR. %	+0,36
PR. KG	69
GR. %	+0,40
GR. KG	77
FIGLIE	645
ALLEVAMENTI	187
ATTENDIBILITÀ	97

FONTE: DATI ANAFIBJ 04/2026

MORFOLOGIA

TIPO	+0,86
ICM	+0,83
ARTI / PIEDI	+1,45
ATTENDIBILITÀ %	95

QUALITÀ DEL LATTE

K-CASEINA	BB
B-CASEINA	A2A2
B-LATTOGLOBULINA	AA

DATI GESTIONALI

FACILITÀ PARTO TORO	100
FACILITÀ PARTO FIGLIE	108
INDICE BENESSERE	101
CELLULE SOMATICHE	96
SALUTE MAMMELLA	92
IND. MUNGITURA AUTOM.	107
LONGEVITÀ	104
FERTILITÀ FIGLIE	104
INDICE BCS	103
EFFICIENZA ALIMENTARE	107
TOLLERANZA AL CALDO	109

PUNTI FORTI

Percentuali di grasso e proteine, morfologia bilanciata, alto indice mammella, ideale locomozione, longevità, fertilità figlie.

USO

Crisalis, Parallel P, Cash P, Gewiss, Smilodon, Pegasus, Comedy, Kaleido P, Zazzle, Lionel, Tabasco, Sound System, Nibali, Distefano, Zarek, Pursuit.

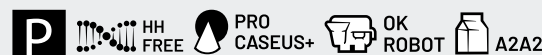

Smilodon

SMILODON ET TL TM TV TY PF CF WF - DE000541864567
NAAB 198H002290 - aAa 243615 - NATO IL 20/09/2021

BENNIE
(TIMBERLAKE X ROBSON)

SOY 49028
(DELUXE)

OCD GATEDANCER SOY 41639-ET
(GATEDANCER)

Confermato anche da provato: latte e proteine altissimi.

- > Combina molto bene produzione, forza e funzionalità.
- > Alta soddisfazione dal campo: vacche facili da gestire.
- > Adatto alla mungitura robotizzata. Migliora la dimensione dei capezzoli.
- > Genealogia diversa da molti tori in circolazione.



SMILODON



MINCIO SMILODON SUNNY - figlia
Soc. Agr. Mincio di Stanghellini e Zago -
Valeggio Sul Mincio (VR)



MINCIO SMILODON SUNNY - figlia
Soc. Agr. Mincio di Stanghellini e Zago -
Valeggio Sul Mincio (VR)

VALUTAZIONE MORFOLOGICA

STATURA		0,60
FORZA - VIGORE		0,85
PROFONDITÀ		0,76
ANGOLOSITÀ		1,01
ANGOLO GROPPA		-1,08
LARGHEZZA GROPPA		1,45
CONFORMAZIONE		0,68
ARTI DI LATO		0,35
ARTI DA DIETRO		-1,28
ANGOLO DEL PIEDE		0,38
LOCOMOZIONE		-0,85
ATT. ANTERIORE MAMM.		1,51
ALT. MAMMELLA POST.		1,49
LARG. MAMMELLA POST.		1,57
LEGAMENTO		0,60
PROFOND. MAMMELLA		0,82
POS. CAPEZZOLI ANT.		-0,96
POS. CAPEZZOLI POST.		-1,21
DIM. CAPEZZ.		> 2,47

GPFT +5061 | IES € +933 | ICS-PR +794

DATI PRODUTTIVI

LATTE	+1987
PR. %	+0,20
PR. KG	91
GR. %	-0,07
GR. KG	66
FIGLIE	79
ALLEVAMENTI	48
ATTENDIBILITÀ	86

Fonte: DATI ANAFIBJ 04/2026

MORFOLOGIA

TIPO	+0,55
ICM	+1,05
ARTI / PIEDI	-0,86
ATTENDIBILITÀ %	77

QUALITÀ DEL LATTE

K-CASEINA	AB
B-CASEINA	A2A2
B-LATTOGLOBULINA	AA

DATI GESTIONALI

FACILITÀ PARTO TORO	103
FACILITÀ PARTO FIGLIE	106
INDICE BENESSERE	100
CELLULE SOMATICHE	107
SALUTE MAMMELLA	104
IND. MUNGITURA AUTOM.	104
LONGEVITÀ	102
FERTILITÀ FIGLIE	99
INDICE BCS	93
EFFICIENZA ALIMENTARE	106
TOLLERANZA AL CALDO	97

PUNTI FORTI

Forza da latte, produzione, larghezza groppa, mammella, dimensione capezzoli, toro da robot, cellule somatiche, facilità di parto.

USO

Comedy, Kubrick, Miura, Poison, Popstar, Bluebill, Clash, Spinoff, Ghibli, Neutron, Vanhalen, Giordano, Tabasco, Duke, Renegade, Casper, Gymnast, Zazzle.





UNGAVA 144 - figlia
Az. Agr. Compri Pierino e Simone s.s. - Volta Mantovana (MN)

Ungava

CRISTELLA UNGAVA ET TL TM TV TY PF CF WF - IT019991987755
NAAB 198H002226 - aAa 243165 - NATO IL 25/12/2019

ZAREK
(TOPSHOT X RUBICON)

CRISTELLA OLE VG85
(PERSEUS)

CRISTELLA LAVARRA GP84
(SUPERSIRE)

PFT

VALUTAZIONE MORFOLOGICA	
STATURA	1,11
FORZA - VIGORE	-0,10
PROFONDITÀ	-0,37
ANGOLOSITÀ	0,85
ANGOLO GROPPA	0,33
LARGHEZZA GROPPA	0,09
CONFORMAZIONE	1,09
ARTI DI LATO	-0,58
ARTI DA DIETRO	-1,11
ANGOLO DEL PIEDE	0,98
LOCOMOZIONE	-1,70
ATT. ANTERIORE MAMM.	1,87
ALT. MAMMELLA POST.	1,08
LARG. MAMMELLA POST.	-0,17
LEGAMENTO	-0,38
PROFOND. MAMMELLA	1,90
POS. CAPEZZOLI ANT.	-0,69
POS. CAPEZZOLI POST.	-1,17
DIM. CAPEZZ.	0,30

GPFT +4538 | IES € +708 | ICS-PR +325

DATI PRODUTTIVI

LATTE	+1644
PR. %	-0,01
PR. KG	55
GR. %	+0,17
GR. KG	84
FIGLIE	542
ALLEVAMENTI	130
ATTENDIBILITÀ	97

Fonte: DATI ANAFIBJ 04/2026

MORFOLOGIA

TIPO	+0,52
ICM	+1,24
ARTI / PIEDI	-0,88
ATTENDIBILITÀ %	94

QUALITÀ DEL LATTE

K-CASEINA	AA
B-CASEINA	A2A2
B-LATTOGLOBULINA	AA

DATI GESTIONALI

FACILITÀ PARTO TORO	105
FACILITÀ PARTO FIGLIE	104
INDICE BENESSERE	100
CELLULE SOMATICHE	99
SALUTE MAMMELLA	101
IND. MUNGITURA AUTOM.	101
LONGEVITÀ	109
FERTILITÀ FIGLIE	102
INDICE BCS	97
EFFICIENZA ALIMENTARE	105
TOLLERANZA AL CALDO	102

PUNTI FORTI

PFT, indice latte, percentuale di grasso e proteine, conformazione, profondità mammella, tolleranza al caldo.

USO

Parallel, Miura, Kubrick, Kitami, Comedy, Ghibli, Crisalis, Charley, Hotrod, Dateline, Vanhalen, Sound System, Amulet.



WINDU 408 - figlia
Valle Marco Goito (MN)

Windu

WINSTAR WINDU TL TM TV TY CF WF - US003149432522
NAAB 198H002182 - aAa 342156 - NATO IL 14/08/2018

YODA
(JEDI X YODER)

ROSYLANE-LLC RGN 1133
(RAGEN)

ROSYLANE-LLC CABRIOLET 7191
(CABRIOLET)



FILOSOFIA INTERMIZOO

VALUTAZIONE MORFOLOGICA	
STATURA	0,22
FORZA - VIGORE	0,25
PROFONDITÀ	-0,08
ANGOLOSITÀ	0,16
ANGOLO GROPPA	-2,44
LARGHEZZA GROPPA	-0,13
CONFORMAZIONE	0,41
ARTI DI LATO	-0,39
ARTI DA DIETRO	1,05
ANGOLO DEL PIEDE	0,27
LOCOMOZIONE	1,09
ATT. ANTERIORE MAMM.	2,13
ALT. MAMMELLA POST.	1,59
LARG. MAMMELLA POST.	1,14
LEGAMENTO	0,96
PROFOND. MAMMELLA	1,53
POS. CAPEZZOLI ANT.	0,76
POS. CAPEZZOLI POST.	-0,13
DIM. CAPEZZ.	-0,57

GPFT +5005 | IES € +888 | ICS-PR +859

DATI PRODUTTIVI

LATTE	+831
PR. %	+0,31
PR. KG	65
GR. %	+0,46
GR. KG	87
FIGLIE	421
ALLEVAMENTI	121
ATTENDIBILITÀ	97

Fonte: DATI ANAFIBJ 04/2026

MORFOLOGIA

TIPO	+0,75
ICM	+1,52
ARTI / PIEDI	+0,89
ATTENDIBILITÀ %	93

QUALITÀ DEL LATTE

K-CASEINA	BB
B-CASEINA	A1A2
B-LATTOGLOBULINA	BB

DATI GESTIONALI

FACILITÀ PARTO TORO	105
FACILITÀ PARTO FIGLIE	104
INDICE BENESSERE	103
CELLULE SOMATICHE	110
SALUTE MAMMELLA	106
IND. MUNGITURA AUTOM.	107
LONGEVITÀ	104
FERTILITÀ FIGLIE	103
INDICE BCS	100
EFFICIENZA ALIMENTARE	106
TOLLERANZA AL CALDO	104

PUNTI FORTI

Mammelle, ICM, toro da robot, cellule somatiche, salute mammella, titoli grasso e proteina.

USO

Clash, Parallel, Kaleido, Geyser, Jesolo, Comedy, Popstar, Ghibli, Crisalis, Rally, Sharpe, Sound System, Neutron, Stradivari, Pursuit, Casper, Hotrod.



Wendat

ALL.NURE WENDAT TL TM TV TY PF CF WF - ITO33990585217
NAAB 198H002258 - aAa 243156 - NATO IL 14/09/2020

EINSTEIN
(TOPNOTCH X DUKE)

ALL.NURE PADAWAN LUCE ET EX90
(PADAWAN)

ALL.NURE RUBICON BALOU LOU ET VG85
(RUBICON)

Nell'olimpio dei grandi tori provati della storia Intermizoo.

- > Dati in salita grazie alle ottime secondipare.
- > Le impressioni dal campo sono molto positive: ottime produzioni e vacche facili da gestire.
- > Le sue figlie sono molto bilanciate e costruite bene.
- > Anche sulle mammelle Wendat è un asso, è fenomenale anche su dimensione e disposizione capezzoli.



WENDAT



CORVINI VERA - figlia



GO-FARM BLUSYE - figlia
Go-Farm di Gozzini Luca e
Liborio - Casalmorano (CR)

VALUTAZIONE MORFOLOGICA

STATURA	-0,10
FORZA - VIGORE	0,24
PROFONDITÀ	0,02
ANGOLOSITÀ	0,90
ANGOLO GROPPA	0,42
LARGHEZZA GROPPA	2,14
CONFORMAZIONE	1,01
ARTI DI LATO	1,15
ARTI DA DIETRO	1,03
ANGOLO DEL PIEDE	-0,90
LOCOMOZIONE	1,87
ATT. ANTERIORE MAMM.	0,49
ALT. MAMMELLA POST.	2,00
LARG. MAMMELLA POST.	2,46
LEGAMENTO	1,74
PROFOND. MAMMELLA	0,01
POS. CAPEZZOLI ANT.	1,29
POS. CAPEZZOLI POST.	0,42
DIM. CAPEZZ.	0,88

GPFT +5008 | IES € +1002 | ICS-PR +919

DATI PRODUTTIVI

LATTE	+1182
PR. %	+0,25
PR. KG	70
GR. %	+0,15
GR. KG	62
FIGLIE	2529
ALLEVAMENTI	578
ATTENDIBILITÀ	99

Fonte: DATI ANAFIBJ 04/2026

MORFOLOGIA

TIPO	+0,68
ICM	+0,95
ARTI / PIEDI	+0,66
ATTENDIBILITÀ %	98

QUALITÀ DEL LATTE

K-CASEINA	BB
B-CASEINA	A2A2
B-LATTOGLOBULINA	AA

DATI GESTIONALI

FACILITÀ PARTO TORO	105
FACILITÀ PARTO FIGLIE	107
INDICE BENESSERE	103
CELLULE SOMATICHE	102
SALUTE MAMMELLA	100
IND. MUNGITURA AUTOM.	102
LONGEVITÀ	110
FERTILITÀ FIGLIE	108
INDICE BCS	95
EFFICIENZA ALIMENTARE	106
TOLLERANZA AL CALDO	116

PUNTI FORTI

Mammelle, posizione e dimensione dei capezzoli, produzione, Kg proteine, facilità di parto, longevità, fertilità figlie, indici IES e ICS-PR.

USO

Crisalis, Gewiss, Clash P, Parallel P, Geyser P, Kaleido P, Jenga P, Kitami, Tabasco, Pursuit, Sharpe, Lionel, Holysmokes, Royalflush, Renegade.

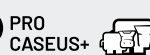

ALTRI TORI PROVATI

TORO	PFT	IES €	ICS-PR €	ATTENDIBILITÀ %	LATTE	GRASSO %	GRASSO KG	PROTEINE %	PROTEINE KG	TIPO	ARTI / PIEDI	ICM MAMMELLA
HOLOCRON	4937	882	582	98	822	0,22	58	0,33	67	0,64	0,64	0,64
GEYSER P	4876	766	921	99	212	-0,12	-7,00	0,16	24	1,02	1,02	1,02
KALEIDO P	4863	838	754	99	1005	-0,12	23	0,16	54	0,74	0,74	0,74
SPLENDOR	4849	743	497	88	1803	0,22	89	0,13	75	1,39	1,39	1,39
SMIRNE	4845	782	739	97	600	0,15	40	0,24	48	0,88	0,88	0,88
HURACAN	4825	719	772	96	488	0,28	53	0,27	48	0,59	0,59	0,59
BULOVA	4728	673	559	96	450	0,68	96	0,33	53	0,35	0,35	0,35
NIKKA	4715	662	841	98	1174	-0,23	17	0,10	52	0,51	0,51	0,51
RUELO	4641	756	857	91	-363	0,81	70	0,51	44	0,01	0,01	0,01
BOEING	4640	542	406	91	831	0,01	35	0,13	45	1,81	1,81	1,81
SPOILER	4636	713	765	98	420	0,28	48	0,22	39	0,60	0,60	0,60
PONALE	4626	762	528	91	1015	0,19	60	0,23	61	-1,08	-1,08	-1,08
SOAPBOX	4620	727	775	96	220	0,32	46	0,20	30	0,25	0,25	0,25
ISLERO	4619	619	573	96	250	0,55	73	0,24	35	1,38	1,38	1,38
SPINOFF	4612	810	849	99	83	0,28	34	0,21	27	0,17	0,17	0,17
HIPSTER	4608	839	530	94	890	0,19	54	0,28	64	-0,32	-0,32	-0,32
MUMBAI	4604	738	938	96	761	0,29	62	0,07	34	0,04	0,04	0,04
BENACO	4600	565	376	97	1214	-0,09	36	0,22	68	1,11	1,11	1,11
ILOTT P	4589	674	489	96	473	0,11	30	0,18	37	1,07	1,07	1,07
DRAGON P	4604	569	458	99	260	0,31	46	0,31	46	0,80	0,80	0,80
JENGA P	4579	748	745	98	1134	-0,23	17	0,12	53	-0,07	-0,07	-0,07
KUBRICK	4572	656	452	99	313	0,39	58	0,37	54	0,54	0,54	0,54
LATIFI	4564	636	538	98	70	0,19	24	0,24	30	0,78	0,78	0,78
LOCUST	4564	514	474	95	200	0,24	35	0,14	22	0,80	0,80	0,80
PEGASUS	4564	544	375	99	932	0,28	70	0,15	50	1,50	1,50	1,50
BRONSON	4560	544	453	95	244	0,47	64	0,33	47	0,98	0,98	0,98
LEPANTO	4544	695	575	93	131	0,40	49	0,23	30	0,05	0,05	0,05
OVER	4544	594	449	90	776	-0,06	23	0,21	51	-0,03	-0,03	-0,03
MALACCA	4538	785	799	88	637	0,27	56	0,15	40	-0,17	-0,17	-0,17
FRASER	4532	679	541	93	-14	0,54	57	0,40	44	0,46	0,46	0,46
LETSGO	4526	573	603	98	163	0,02	9,00	0,17	24	1,69	1,69	1,69
PEPSOL	4516	590	419	97	-186	0,60	60	0,36	34	0,38	0,38	0,38
OKEN	4510	495	448	94	-187	0,27	21	0,31	27	1,72	1,72	1,72
CARDANCE	4502	541	235	95	-428	0,85	79	0,42	32	1,09	1,09	1,09
GOTICO	4499	568	504	96	312	-0,06	3,00	0,12	24	0,44	0,44	0,44
NABOO	4475	589	384	95	1062	0,23	67	0,18	58	0,44	0,44	0,44
SIOFOK	4475	657	567	93	332	0,16	31	0,14	28	0,40	0,40	0,40
CARTAGO	4458	520	369	96	-7,00	0,24	27	0,28	31	1,01	1,01	1,01
VIRGILIO	4454	559	457	89	89	0,27	29	0,22	28	0,85	0,85	0,85
KALINKO	4449	585	230	96	920	0,46	91	0,17	52	0,77	0,77	0,77
RAINBOW P	4443	640	388	98	1311	-0,23	24	-0,01	44	0,87	0,87	0,87
NORWAY	4439	567	308	96	1191	-0,20	22	-0,03	36	1,49	1,49	1,49
TARANIS P	4402	539	310	95	965	0,06	44	0,24	61	0,01	0,01	0,01
REIWA	4397	544	333	94	887	-0,04	29	0,13	46	0,56	0,56	0,56

IMA-ROBOT	CELLULE	LONGEVITÀ	FERTILITÀ FIGLIE	BCS	FACILITÀ DI PARTO	TOLLERANZA AL CALDO	INDICE BENESSERE	aAa	K-CASEINA	B-CASEINA	PRO CASEUS +	PADRE	NONNO MATERNO
92	104	105	106	109	104	109	104	423561	AB	A2A2	100	ARISTOCRAT	FORTUNE
105	118	112	117	99	105	105	111	234165	BE	A1A2	100	HOTSPOT P	SNIPER
108	108	109	107	103	103	96	106	231456	BB	A2A2	101	HOTSPOT P	BATTLECRY
83	103	100	103	95	104	97	101	423516	AE	A1A2	102	CAPTIVATING	HELIX
95	114	108	103	100	104	91	105	234165	AB	A2A2	108	SUPREME	BOARD
101	106	107	108	95	104	103	104	231465	BB	A2A2	112	HAGAR	FINDER
96	105	103	102	93	105	101	98	132546	BE	A1A2	113	GUARANTEE	HOTROD
94	120	103	104	93	106	100	104	243165	AB	A2A2	110	HOTHAND	EAGLE
107	110	106	107	100	103	109	105	243156	BB	A1A2	122	PLINKO	LAWSON
96	106	104	102	86	103	102	96	243615	AA	A2A2	104	HOTHAND	RECOIL
109	111	109	107	100	106	99	104	324156	BB	A2A2	112	CASPER	RUBICON
104	104	102	105	94	104	104	102	156423	BE	A1A2	107	VH BAHRAIN	PENMANSHIP
97	116	109	108	104	104	102	109	135246	AB	A2A2	108	GORDON	DOZER
105	109	105	104	100	96	94	105	234165	BB	A1A2	105	FEDORA	SILVER
107	112	114	112	104	104	101	108	153624	AB	A2A2	110	PADAWAN	RUBICON
103	95	108	107	98	100	105	100	432561	BB	A2A2	106	ACURA	TOPNOTCH
109	113	110	108	99	103	108	108	243165	BB	A2A2	114	SIMON P	SUPERHERO
89	103	98	101	99	106	100	100	135246	BB	A2A2	114	CASPER	JEDI
105	102	108	111	105	106	107	107	243165	AB	A2A2	110	SIMON P	BENZ
101	101	105	105	85	97	107	102	234165	BB	A2A2	106	CLASH P	DEMAN
108	106	107	107	99	100	109	105	324156	BB	A2A2	116	SIMON P	SUPERHERO
105	99	103	106	97	104	99	101	234165	BB	A1A2	116	AFTERBURNER	BALISTO
105	107	109	111	99	106	98	105	342516	AB	A1A2	102	PADAWAN	DETOUR
104	110	108	107	96	105	104	107	423165	AB	A1A2	101	DISCJOCKEY	GUARANTEE
106	103	102	99	93	100	85	101	234615	BB	A2A2	107	SPECTRE	OCTAVIAN
100	105	101	103	90	103	97	101	234165	AB	A2A2	112	DATELINE	KING ROYAL
105	107	107	108	107	105	110	107	234165	AB	A2A2	110	SPINOFF	MIURA
102	104	101	108	97	97	99	103	N.D.	BB	A1A2	103	PADAWAN	KERRIGAN
97	108	109	111	105	97	106	106	423651	BB	A1A2	111	EINSTEIN	DYNASTY
97	103	106	108	100	104	97	102	243165	BB	A2A2	109	LAWSON	JEDI
98	111	107	111	105	96	106	107	243516	BB	A1A2	104	APPLICABLE	POWERBALL P
96	109	102	106	100	96	109	101	432516	AA	A2A2	106	AFTERBURNER	DOORMAN
110	108	104	107	99	100	105	105	243156	BB	A2A2	107	CARTER	MONTEREY
98	100	103	106	107	103	103	104	234156	AB	A2A2	112	ALCOVE	USJ
108	108	110	112	94	105	114	107	243165	BE	A1A2	100	GEYSER P	CASPER
104	105	102	98	95	100	90	100	324165	AB	A2A2	109	PEGASUS	MATTERS
107	112	111	105	104	104	106	106	243615	AB	A1A2	105	EINSTEIN	CASPER
98	109	105	106	97	105	102	99	231456	BE	A1A2	104	PERSEUS	DELTA
105	108	107	107	99	100	98	104	234165	AA	A2A2	110	SPINOFF	HOTLINE
93	97	102	106	99	109	92	100	342516	AA	A1A2	105	PURSUIT	LIGHTHOUSE
102	105	107	105	105	106	105	105	132546	BB	A2A2	98	SUPERHERO	SPRING
105	102	107	108	104	95	100	103	345126	AB	A1A2	102	FEDERAL	HOTROD
103	101	101	97	92	93	86	101	234156	BB	A2A2	109	PEGASUS	PARALLEL P
98	107	103	101	98	103	100	103	243165	AA	A1A2	106	DATELINE	SUPERHERO

ALTRI TORI PROVATI



Risultati garantiti e certificati da standard di qualità sopra la media



TECNOLOGIA INNOVATIVA

Tecnologia di sessaggio del seme con ablazione laser: rispetto alle altre tecnologie tradizionali, è molto più delicata nei confronti delle cellule spermatiche.



MASSIMA QUALITÀ

Le cellule non sono sottoposte ad alte pressioni, correnti elettriche e forza di taglio: questo permette di ridurre lo stress durante il processo.

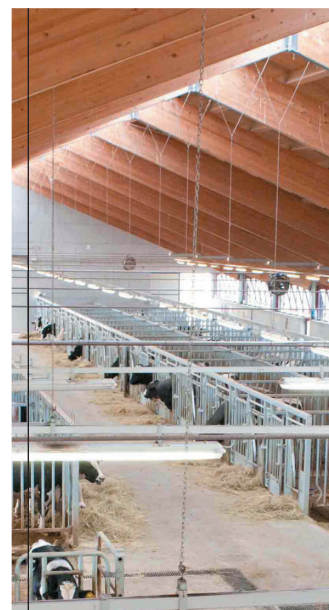

FILIERA CORTA

Il laboratorio di sessaggio si trova nel complesso di Vallevecchia, a stretto contatto con la stazione di prelievo del seme: questo permette un costante feedback sulla qualità della produzione.



ELECTA^Y

Females by Intermizoo

Electa è il nuovo marchio Intermizoo che identifica il sesso prodotto con tecnologia **IntelliGen Technologies®** all'interno del nostro nuovo laboratorio.

Un'eccellenza unica nel suo genere che permette di ottenere **seme sessato di altissima qualità** grazie ai tempi molto ridotti che passano dal prelievo dell'eiaculato alla lavorazione in laboratorio.

SE CERCHI LA QUALITÀ CERCA LE PAILLETTES GIALLE

COME FUNZIONA LA TECNOLOGIA



Gli spermatozoi femmina X presentano circa il **4%** in più di DNA rispetto agli spermatozoi maschio Y: questa è la caratteristica che permette alla tecnologia di sessaggio del seme di funzionare.



Una volta allineati gli spermatozoi, questi vengono identificati uno ad uno tramite laser: grazie a particolari molecole che causano fluorescenza, è possibile distinguere le femmine dai maschi perchè maggiormente colorate.

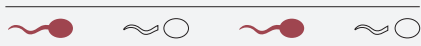

Un secondo laser inattiva gli spermatozoi Y, dividendo la testa dalla coda e rendendoli incapaci di muoversi.

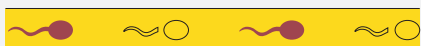

Sia gli spermatozoi femmina X (motili) che maschio Y (non motili) vengono impalettati: questa tecnologia garantisce minore stress alle cellule e un **prodotto finale di elevata qualità.**

TOP TORI GENOMICI

GPFT	RASCASSE	5342	LONGEVITÀ	BANGLES	119
	BANGLES	5310		REDSTOP	117
	MIROSH	5296		MAZARACK	116
	SAXONY	5274		GARIBALDI RED PP	116
	LIVERPOOL	5267		LIVERPOOL	114
	SONADOR RF	5251		ENOLA	114
	LOSITO	5179		JAMMIN	114
	MAZINGA	5176		KESSEL	114
	VELADO	5175		BRIXTON	114
SINCLAR	5170	BERTU	114		
IES	BANGLES	1200	FERTILITÀ FIGLIE	BERTU	111
	SAXONY	1179		REDSTOP	111
	ENOLA	1160		MAZARACK	111
	JEANS	1146		LIVERPOOL	110
	SONADOR RF	1130		BARDÒ	110
	LIVERPOOL	1121		LOSITO	109
	JAMMIN	1118		ESSENCE	109
	MAZINGA	1117		BRIXTON	109
	RASCASSE	1110		BELVEDERE	109
NAZARIO	1110	GOSSER	109		
ICS-PR	ENOLA	1366	CELLULE SOMATICHE	WISCONSIN	120
	LIVERPOOL	1223		PALOMA P	118
	PALOMA P	1199		NAMCO P	118
	BANGLES	1193		REDSTOP	115
	REDSTOP	1135		REDBOX	115
	ESSENCE	1131		BUSCEMI	115
	SONADOR RF	1130		ENOLA	114
	MAZARACK	1119		LINUS	114
	GASTON	1092		MAZARACK	114
BALTIMORA	1088	LIVERPOOL	112		
LATTE KG	MAFFEO	2307	ARTI / PIEDI	REDRAVE	3,05
	ARADOS	2193		ESKDALE PP RF	2,81
	GLICINE	2154		JOYPAD	2,75
	VELADO	2142		RASCASSE	2,69
	JAMMIN	2132		ORFEO	2,52
	MAZINGA	2012		SHARK	2,39
	SINCLAR	1968		HOKUTO	2,38
	PIASTRI	1891		BADBOY	2,38
	JEANS	1791		VELADO	1,81
JARAMA P	1786	GOSSER	1,80		
PROTEINE %	LIVERPOOL	0,40	ICM MAMMELLA	SHARK	2,94
	MIROSH	0,36		BANGLES	2,68
	SONADOR RF	0,36		HOKUTO	2,44
	ESSENCE	0,36		SUZUKA PP	2,40
	BARDÒ	0,36		SINGAPORE	2,39
	ZOBEL	0,35		RASCASSE	2,37
	REBULI	0,35		KESSEL	2,31
	RIGENTO	0,35		SINCLAR	2,26
	GRINDER PP	0,33		UNID MAN P	2,14
ALCIONE	0,31	PALINKA	2,11		
PROTEINE KG	MAZINGA	98	IMA OK ROBOT	JOYPAD	110
	VELADO	91		VATER	110
	MIROSH	88		SHARK	110
	BELLAVISTA	86		RASCASSE	109
	SONADOR RF	85		SUZUKA PP	109
	RIGHEIRA	85		GRINDER PP	109
	ARADOS	84		PIASTRI	109
	MAFFEO	83		POZNAN	109
	SINCLAR	82		ROWAN	108
JEANS	82	KESSEL	108		

FACILITÀ DI PARTO	JOCHEN PP	_____	107
	MIROSH	_____	106
	ALCIONE	_____	106
	ZOBEL	_____	106
	HOKUTO	_____	106
	MOPLEN	_____	106
	BRIXTON	_____	106
	BARDÒ	_____	106
	ORFEO	_____	106
	MOLTEN P	_____	106

TOLLERANZA AL CALDO	BELVEDERE	_____	110
	BADBOY	_____	109
	SINGAPORE	_____	109
	BARDÒ	_____	109
	LIVERPOOL	_____	108
	BALTIMORA	_____	108
	ESSENCE	_____	108
	POZNAN	_____	108
	REDRAVE	_____	108
	GARIBALDI RED PP	_____	108

PRO CASEUS +	ESSENCE	_____	118
	SONADOR RF	_____	116
	UNID MAN P	_____	116
	BARDÒ	_____	114
	LIVERPOOL	_____	113
	ENOLA	_____	112
	ZOBEL	_____	112
	SUZUKA PP	_____	112
	PALOMA P	_____	112
	MAGYAR	_____	112
	CORALBAY	_____	112
	ESKDALE PP RF	_____	112
	MOPLEN	_____	111
	BRIXTON	_____	111
	REBULI	_____	111
	MAZARACK	_____	111
	JOYPAD	_____	110
	SINGAPORE	_____	110
	ORFEO	_____	110
	GRINDER PP	_____	110

A2A2	SAXONY		
	LIVERPOOL		
	SONADOR RF		
	LOSITO		
	MAZINGA		
	VELADO		
	SINCLAR		
	ENOLA		
	JEANS		
	ZOBEL		
	BELLAVISTA		
	RIGHEIRA		
	JOYPAD		
	VATER		
	HARALD		
	ROWAN		
	ARADOS		
	BALTIMORA		
KESSEL			
ESSENCE			



TOP TORI GENOMICI



ALCIONE



SALUTE MAMMELLA

112



Alcione

WEH ALCIONE ET TL TY TM CF WF - DE000364485726
NAAB 198H002335 - aAa 234165 - NATO IL 13/03/2023

ZIVET
(ZAREK X SKYWALKER)

WHO ASLEY V686
(MERRYGUY)

WHO ABBA V685
(GYMNAST)

FILOSOFIA INTERMIZOO

VALUTAZIONE MORFOLOGICA

STATURA	0,32
FORZA - VIGORE	0,06
PROFONDITÀ	-0,22
ANGOLOSITÀ	-0,38
ANGOLO GROPPA	0,51
LARGHEZZA GROPPA	-0,55
CONFORMAZIONE	0,47
ARTI DI LATO	-1,11
ARTI DA DIETRO	0,77
ANGOLO DEL PIEDE	0,62
LOCOMOZIONE	1,36
ATT. ANTERIORE MAMM.	2,27
ALT. MAMMELLA POST.	0,86
LARG. MAMMELLA POST.	0,78
LEGAMENTO	-0,22
PROFOND. MAMMELLA	1,06
POS. CAPEZZOLI ANT.	-0,22
POS. CAPEZZOLI POST.	-0,84
DIM. CAPEZZ.	0,95

GPFT +5160 | IES € +1037 | ICS-PR +1047

DATI PRODUTTIVI

LATTE	+935
PR. %	+0,31
PR. KG	69
GR. %	+0,36
GR. KG	74
FIGLIE	0
ALLEVAMENTI	0
ATTENDIBILITÀ	75

MORFOLOGIA

TIPO	+0,66
ICM	+1,16
ARTI / PIEDI	+1,14
ATTENDIBILITÀ %	69

QUALITÀ DEL LATTE

K-CASEINA	AB
B-CASEINA	A1A2
B-LATTOGLOBULINA	AA

DATI GESTIONALI

FACILITÀ PARTO TORO	106
FACILITÀ PARTO FIGLIE	107
INDICE BENESSERE	106
CELLULE SOMATICHE	110
SALUTE MAMMELLA	112
IND. MUNGITURA AUTOM.	100
LONGEVITÀ	107
FERTILITÀ FIGLIE	107
INDICE BCS	101
EFFICIENZA ALIMENTARE	105
TOLLERANZA AL CALDO	101

FONTE: DATI ANAFIBJ 04/2026

PUNTI FORTI

Morfologia bilanciata, angolo groppa positivo, dimensione e disposizione capezzoli, materia utile e percentuali di grasso e proteina, salute mammella.

USO

Wendat, Crialis RF, Gewiss, Pegasus, Clash P, Comedy, Smilodon, Rivolto, Taos, Sound System, Distefano, Tabasco, Pellegrino, Holysmokes, Lionel, Gladius.

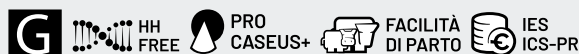

ARADOS

LATTE

2193



Arados

ARADOS ET TL TY TM TV - DE001264751631
NAAB 198H002354 - aAa 234156 - NATO IL 11/12/2023

MILO
(MIGEL X MICK)

RBB ARIDA V685
(CALVIN)

ARIANE V688
(GUARANTEE)

FILOSOFIA INTERMIZOO

VALUTAZIONE MORFOLOGICA

STATURA	-0,07
FORZA - VIGORE	-1,46
PROFONDITÀ	-1,04
ANGOLOSITÀ	1,51
ANGOLO GROPPA	-1,05
LARGHEZZA GROPPA	1,31
CONFORMAZIONE	0,28
ARTI DI LATO	0,87
ARTI DA DIETRO	0,35
ANGOLO DEL PIEDE	-0,81
LOCOMOZIONE	0,63
ATT. ANTERIORE MAMM.	0,56
ALT. MAMMELLA POST.	1,82
LARG. MAMMELLA POST.	2,11
LEGAMENTO	1,30
PROFOND. MAMMELLA	0,59
POS. CAPEZZOLI ANT.	0,49
POS. CAPEZZOLI POST.	0,60
DIM. CAPEZZ.	1,50

GPFT +5076 | IES € +1042 | ICS-PR +884

DATI PRODUTTIVI

LATTE	+2193
PR. %	+0,09
PR. KG	84
GR. %	-0,07
GR. KG	69
FIGLIE	0
ALLEVAMENTI	0
ATTENDIBILITÀ	75

MORFOLOGIA

TIPO	+0,24
ICM	+1,01
ARTI / PIEDI	-0,05
ATTENDIBILITÀ %	69

QUALITÀ DEL LATTE

K-CASEINA	AB
B-CASEINA	A2A2
B-LATTOGLOBULINA	AA

DATI GESTIONALI

FACILITÀ PARTO TORO	104
FACILITÀ PARTO FIGLIE	106
INDICE BENESSERE	101
CELLULE SOMATICHE	103
SALUTE MAMMELLA	106
IND. MUNGITURA AUTOM.	105
LONGEVITÀ	111
FERTILITÀ FIGLIE	102
INDICE BCS	88
EFFICIENZA ALIMENTARE	106
TOLLERANZA AL CALDO	105

FONTE: DATI ANAFIBJ 04/2026

PUNTI FORTI

Indice latte, kg proteina, statura media, arti di lato positivi, facilità parto, dimensione capezzoli positiva.

USO

Wendat, Miura, Comedy, Kitami, Poison, Parallel, Kubrick, Spinoff, Einstein, Pursuit, Taos, Distefano, Casper, Zazzle, Dateline, Pellegrino.

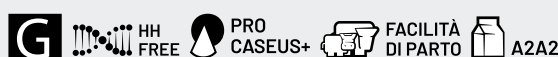

Bangles

ISOLABELLA BANGLES TV CF TY LF - IT001991670021
NAAB 198H002394 - aAa 234165 - NATO IL 24/10/2024

PACIFIC
(HOLYSMOKES X MANHATTAN)

ISOLABELLA GRAZIOSA GP83
(ROYALFLUSH)

ISOLABELLA INSEME BEAUTY VG89
(SIGILLO)

Interessante novità dalla famiglia di Baltimora.

- > Unisce alti dati produttivi con morfologia notevole.
- > Specialista a mammella, con forti attacchi.
- > Ottimi dati a longevità e sanità della mammella.
- > Combina molto bene alto indice IES e Tipo.



ISOLABELLA BEAUTY ET - nonna
2a lattazione- Isolabella Agricola s.s.
Isolabella (TO)



BANGLES

ISOLABELLA BEAUTIFUL ET
bisonna
Isolabella Agricola s.s. - Isolabella (TO)



VALUTAZIONE MORFOLOGICA

STATURA	1,44
FORZA - VIGORE	0,88
PROFONDITÀ	0,52
ANGOLOSITÀ	0,80
ANGOLO GROPPA	0,11
LARGHEZZA GROPPA	0,63
CONFORMAZIONE	1,85
ARTI DI LATO	-1,51
ARTI DA DIETRO	1,82
ANGOLO DEL PIEDE	1,50
LOCOMOZIONE	1,14
ATT. ANTERIORE MAMM.	> 3,30
ALT. MAMMELLA POST.	> 2,59
LARG. MAMMELLA POST.	1,74
LEGAMENTO	0,84
PROFOND. MAMMELLA	> 3,00
POS. CAPEZZOLI ANT.	0,42
POS. CAPEZZOLI POST.	-0,90
DIM. CAPEZZ.	-1,51

GPFT +5310 | IES € +1200 | ICS-PR +1193

DATI PRODUTTIVI

LATTE	+1571
PR. %	+0,13
PR. KG	67
GR. %	-0,09
GR. KG	48
FIGLIE	0
ALLEVAMENTI	0
ATTENDIBILITÀ	75

Fonte: DATI ANAFIBJ 04/2026

MORFOLOGIA

TIPO	+1,62
ICM	+2,68
ARTI / PIEDI	+1,39
ATTENDIBILITÀ %	74

QUALITÀ DEL LATTE

K-CASEINA	AB
B-CASEINA	A1A1
B-LATTOGLOBULINA	AA

DATI GESTIONALI

FACILITÀ PARTO TORO	105
FACILITÀ PARTO FIGLIE	108
INDICE BENESSERE	101
CELLULE SOMATICHE	111
SALUTE MAMMELLA	113
IND. MUNGITURA AUTOM.	106
LONGEVITÀ	119
FERTILITÀ FIGLIE	104
INDICE BCS	101
EFFICIENZA ALIMENTARE	100
TOLLERANZA AL CALDO	107

PUNTI FORTI

Alto indice IES, ICM, angolo groppa positivo, sanità della mammella, longevità, indice BCS positivo, Pro Caseus+.

USO

Crisalis, Boero, Wendat, Isarco, Ecuador P, Holocron, Rivolto, Sebulba, Distefano, Carlomagno, Percival, Eureka, Pattern, Zivet, Sheepster, Pellegrino, GTA.





BADBOY

Badboy

DKR BADBOY - FRO01445854117
NAAB 182H001096 - aAa 312546 - NATO IL 04/12/2022

PARFECT
(RENEGADE X LAMBDA)

DRAKKAR BADAWAY
(ADAWAY)

DRAKKAR BABYDOC
(DOC)



FILOSOFIA INTERMIZOO

VALUTAZIONE MORFOLOGICA

STATURA	1,26
FORZA - VIGORE	> 2,57
PROFONDITÀ	> 2,05
ANGOLOSITÀ	0,60
ANGOLO GROPPA	-1,18
LARGHEZZA GROPPA	> 2,89
CONFORMAZIONE	> 2,51
ARTI DI LATO	-0,37
ARTI DA DIETRO	> 3,37
ANGOLO DEL PIEDE	0,99
LOCOMOZIONE	> 2,56
ATT. ANTERIORE MAMM.	1,64
ALT. MAMMELLA POST.	1,80
LARG. MAMMELLA POST.	1,89
LEGAMENTO	1,72
PROFOND. MAMMELLA	0,96
POS. CAPEZZOLI ANT.	0,21
POS. CAPEZZOLI POST.	0,99
DIM. CAPEZZ.	1,42

GPFT +5003 | IES € +957 | ICS-PR +816

DATI PRODUTTIVI

LATTE	+1288
PR. %	+0,15
PR. KG	59
GR. %	+0,38
GR. KG	88
FIGLIE	0
ALLEVAMENTI	0
ATTENDIBILITÀ	75

Fonte: DATI ANAFIBJ 04/2026

MORFOLOGIA

TIPO	+1,36
ICM	+1,36
ARTI / PIEDI	+2,38
ATTENDIBILITÀ %	69

QUALITÀ DEL LATTE

K-CASEINA	BE
B-CASEINA	A1A2
B-LATTOGLOBULINA	AA

DATI GESTIONALI

FACILITÀ PARTO TORO	100
FACILITÀ PARTO FIGLIE	110
INDICE BENESSERE	105
CELLULE SOMATICHE	105
SALUTE MAMMELLA	107
IND. MUNGITURA AUTOM.	107
LONGEVITÀ	110
FERTILITÀ FIGLIE	104
INDICE BCS	101
EFFICIENZA ALIMENTARE	100
TOLLERANZA AL CALDO	109

PUNTI FORTI

Percentuali di grasso e proteine, indice BCS, forza anteriore, impostazione arti, mammella, dimensione capezzoli positiva.

USO

Crisalis, Clash P, Paralle, Horus, Kaleido, Kubrick, Pegasus, Gewiss, Sound System, Sharpe, Neutron, Zazzle, Hotline, Hothand, Dateline, Padawan.



ISOLABELLA BEAUTY ET V689 - madre (2a lattazione)
Isolabella Agricola s.s. - ISOLABELLA (TO)

Baltimora

ISOLABELLA BALTIMORA TL TM TV TY CF WF - IT001991528558
NAAB 198H002327 - aAa 234165 - NATO IL 10/11/2022

ROYALFLUSH
(DISCJOCKEY X FABULOUS)

INSEME BEAUTY ET V689
(SIGILLO)

ISOLABELLA INSEME BEAUTIFUL ET V688
(CASPER)



FILOSOFIA INTERMIZOO

VALUTAZIONE MORFOLOGICA

STATURA	1,51
FORZA - VIGORE	1,26
PROFONDITÀ	0,56
ANGOLOSITÀ	0,56
ANGOLO GROPPA	-0,68
LARGHEZZA GROPPA	1,01
CONFORMAZIONE	1,89
ARTI DI LATO	-1,48
ARTI DA DIETRO	1,66
ANGOLO DEL PIEDE	0,63
LOCOMOZIONE	1,13
ATT. ANTERIORE MAMM.	> 2,37
ALT. MAMMELLA POST.	0,60
LARG. MAMMELLA POST.	1,04
LEGAMENTO	1,53
PROFOND. MAMMELLA	> 2,40
POS. CAPEZZOLI ANT.	1,05
POS. CAPEZZOLI POST.	0,30
DIM. CAPEZZ.	-0,36

GPFT +5074 | IES € +1013 | ICS-PR +1088

DATI PRODUTTIVI

LATTE	+862
PR. %	+0,26
PR. KG	57
GR. %	+0,30
GR. KG	64
FIGLIE	0
ALLEVAMENTI	0
ATTENDIBILITÀ	75

Fonte: DATI ANAFIBJ 04/2026

MORFOLOGIA

TIPO	+1,14
ICM	+1,75
ARTI / PIEDI	+1,18
ATTENDIBILITÀ %	69

QUALITÀ DEL LATTE

K-CASEINA	BB
B-CASEINA	A2A2
B-LATTOGLOBULINA	AB

DATI GESTIONALI

FACILITÀ PARTO TORO	105
FACILITÀ PARTO FIGLIE	109
INDICE BENESSERE	106
CELLULE SOMATICHE	110
SALUTE MAMMELLA	108
IND. MUNGITURA AUTOM.	105
LONGEVITÀ	113
FERTILITÀ FIGLIE	108
INDICE BCS	100
EFFICIENZA ALIMENTARE	100
TOLLERANZA AL CALDO	108

PUNTI FORTI

Percentuali grasso e proteine, morfologia bilanciata, forza anteriore, salute mammella, fertilità figlie, indici BCS, mammella.

USO

Crisalis, Geyser, Kubrick, Paralle, Clash, Pegasus, Holocron, Spinoff, Vanhalen, Pursuit, Sound System, Stradivari, Zemini, Dateline, Einstein, Holysmokes.



Bellavista

BELLAVISTA TV CF TY LF - IT001991669602
NAAB 198H002387 - aAa 132564 - NATO IL 19/09/2024

PEACE
(ROYALFLUSH X ZAZZLE)

ELSI GP84
(SHERPA)

CARMA V685
(PERSEUS)

Eccezionale fonte di nuova genetica.

- > Fratello materno di Belvedere: la conferma di una super madre di tori.
- > Discende da una nuova famiglia Italiana che non aveva mai avviato tori alla F.A.
- > Profilo molto interessante: un aiuto per migliorare i difetti delle holstein moderne.
- > Tra i padri di tori più utilizzati dal programma Intermozoo.



BELLAVISTA



ELSI - madre
Soc. Agr. Cascina Belvedere S.S.
None (TO)



ELSI - madre
Soc. Agr. Cascina Belvedere S.S.
None (TO)

VALUTAZIONE MORFOLOGICA

STATURA	1,03
FORZA - VIGORE	1,21
PROFONDITÀ	1,82
ANGOLOSITÀ	1,03
ANGOLO GROPPA	-1,28
LARGHEZZA GROPPA	1,36
CONFORMAZIONE	1,43
ARTI DI LATO	-0,91
ARTI DA DIETRO	2,36
ANGOLO DEL PIEDE	0,87
LOCOMOZIONE	1,21
ATT. ANTERIORE MAMM.	-0,20
ALT. MAMMELLA POST.	0,86
LARG. MAMMELLA POST.	0,92
LEGAMENTO	0,89
PROFOND. MAMMELLA	-0,05
POS. CAPEZZOLI ANT.	0,12
POS. CAPEZZOLI POST.	0,00
DIM. CAPEZZ.	1,07

GPFT +5145 | IES € +989 | ICS-PR +830

DATI PRODUTTIVI

LATTE	+1504
PR. %	+0,31
PR. KG	86
GR. %	+0,45
GR. KG	105
FIGLIE	0
ALLEVAMENTI	0
ATTENDIBILITÀ	75

Fonte: DATI ANAFIBJ 04/2026

MORFOLOGIA

TIPO	+0,61
ICM	+0,31
ARTI / PIEDI	+1,55
ATTENDIBILITÀ %	69

QUALITÀ DEL LATTE

K-CASEINA	AB
B-CASEINA	A2A2
B-LATTOGLOBULINA	AB

DATI GESTIONALI

FACILITÀ PARTO TORO	103
FACILITÀ PARTO FIGLIE	106
INDICE BENESSERE	101
CELLULE SOMATICHE	105
SALUTE MAMMELLA	102
IND. MUNGITURA AUTOM.	103
LONGEVITÀ	102
FERTILITÀ FIGLIE	101
INDICE BCS	96
EFFICIENZA ALIMENTARE	105
TOLLERANZA AL CALDO	98

PUNTI FORTI

Alto indice Pro Caseus+, arti e piedi, forza e profondità, conformazione, dimensione capezzoli, cellule somatiche, facilità di parto.

USO

Pegasus, Crisalis, Kaleido P, Clash P, Geysler P, Parallel P, Kubrick, Gewiss, Sound System, Distefano, Pursuit, Tabasco, Dateline, Hothand, Rupert, Taos.

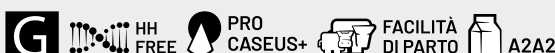



VALIANT RBLES MUFFLER-RED VG87
madre

Eskdale PP RF

ESKDALE REMOVER PP 12805-ET TL TM TV TY PF CF WF - US003271802806
NAAB 740H000002 - aAa 465231 - NATO IL 02/09/2023

REMOVER PP
(LUSTER-P X BIGHT P)

MUFFLER-RED-ET VG87
(RUBELS-RED)

APRILDAY LUSTER MUFFIN-ET
(LUSTER-P)

GPFT +4535 | IES € +619 | ICS-PR +330

DATI GESTIONALI

FACILITÀ PARTO TORO	103
FACILITÀ PARTO FIGLIE	105
INDICE BENESSERE	102
CELLULE SOMATICHE	98
SALUTE MAMMELLA	94
IND. MUNGITURA AUTOM.	108
LONGEVITÀ	104
FERTILITÀ FIGLIE	103
INDICE BCS	95
EFFICIENZA ALIMENTARE	102
TOLLERANZA AL CALDO	104

DATI PRODUTTIVI

LATTE	+370
PR. %	+0,24
PR. KG	42
GR. %	+0,62
GR. KG	87
FIGLIE	0
ALLEVAMENTI	0
ATTENDIBILITÀ	75

MORFOLOGIA

TIPO	+1,01
ICM	+0,72
ARTI / PIEDI	+2,81
ATTENDIBILITÀ %	69

QUALITÀ DEL LATTE

K-CASEINA	BB
B-CASEINA	A1A2
B-LATTOGLOBULINA	AB

Fonte: DATI ANAFIBJ 04/2026

PUNTI FORTI

Gene polled, arti e piedi, forza dell'anteriore, profondità, larghezza groppa, attacchi mammella, toro da robot, facilità di parto.

USO

Crisalis RF, Redkiss, Redshift, Clash P, Kaleido P, Ecuador P, Dragon P, Jenga P, Barone Rosso, Solitair P, Star P, Simon P, Zazzle, Lionel, Dateline, Sharpe.

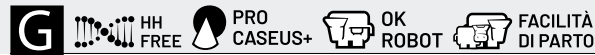

POLLED

VALUTAZIONE MORFOLOGICA

STATURA	0,12
FORZA - VIGORE	0,95
PROFONDITÀ	1,04
ANGOLOSITÀ	0,85
ANGOLO GROPPA	-1,76
LARGHEZZA GROPPA	1,24
CONFORMAZIONE	0,71
ARTI DI LATO	-0,75
ARTI DA DIETRO	> 3,17
ANGOLO DEL PIEDE	1,94
LOCOMOZIONE	> 2,98
ATT. ANTERIORE MAMM.	1,21
ALT. MAMMELLA POST.	1,59
LARG. MAMMELLA POST.	-0,12
LEGAMENTO	-0,35
PROFOND. MAMMELLA	0,31
POS. CAPEZZOLI ANT.	-0,07
POS. CAPEZZOLI POST.	-0,12
DIM. CAPEZZ.	0,99



GRINDER PP

Grinder PP

GO-FARM GRINDER PP ET ET TL TV TY TM PP CF WF - IT019992467565
NAAB 198H002339 - aAa 234165 - NATO IL 20/01/2023

ECUADOR P
(HOTHAND X JAMESON)

GO-FARM NIKAY ET GP82
(GEYSER P)

GO-FARM NASHA ET GP83
(PACKARD)

GPFT +4890 | IES € +901 | ICS-PR +797

DATI GESTIONALI

FACILITÀ PARTO TORO	105
FACILITÀ PARTO FIGLIE	106
INDICE BENESSERE	107
CELLULE SOMATICHE	111
SALUTE MAMMELLA	112
IND. MUNGITURA AUTOM.	109
LONGEVITÀ	110
FERTILITÀ FIGLIE	103
INDICE BCS	95
EFFICIENZA ALIMENTARE	102
TOLLERANZA AL CALDO	99

DATI PRODUTTIVI

LATTE	+554
PR. %	+0,33
PR. KG	55
GR. %	+0,34
GR. KG	57
FIGLIE	0
ALLEVAMENTI	0
ATTENDIBILITÀ	75

MORFOLOGIA

TIPO	-0,02
ICM	+0,73
ARTI / PIEDI	+0,23
ATTENDIBILITÀ %	69

QUALITÀ DEL LATTE

K-CASEINA	AE
B-CASEINA	A1A2
B-LATTOGLOBULINA	AB

Fonte: DATI ANAFIBJ 04/2026

PUNTI FORTI

Gene polled omizigote (100% figli acorni) percentuali, morfologia bilanciata, dimensione capezzoli, cellule somatiche, longevità, facilità parto.

USO

Clash, Parallel, Jenga, Redalert, Ilott, Mumbai, Pegasus, Crisalis, Solitair, Simon, Vanhalen, Sound System, Gio P, Dateline, Jedi, King red.

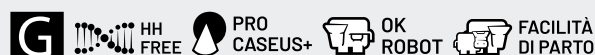

POLLED

VALUTAZIONE MORFOLOGICA

STATURA	-0,28
FORZA - VIGORE	-1,08
PROFONDITÀ	-0,84
ANGOLOSITÀ	0,14
ANGOLO GROPPA	-2,31
LARGHEZZA GROPPA	-1,14
CONFORMAZIONE	-0,08
ARTI DI LATO	0,16
ARTI DA DIETRO	0,61
ANGOLO DEL PIEDE	-0,50
LOCOMOZIONE	0,58
ATT. ANTERIORE MAMM.	1,13
ALT. MAMMELLA POST.	0,65
LARG. MAMMELLA POST.	0,60
LEGAMENTO	-0,36
PROFOND. MAMMELLA	1,06
POS. CAPEZZOLI ANT.	0,20
POS. CAPEZZOLI POST.	-0,28
DIM. CAPEZZ.	1,11

Enola

FIS ENOLA-ET TL TV CF TY LF WF - DE001505328533
NAAB 198H002380 - aAa 234165 - NATO IL 20/07/2024

FOREVER
(SHINE X RENEGADE)

TTM BK ESKER ECHELON-ET
(EDGE)

TTM BK BIG AL ELECTRIFY-ET VG87
(BIG AL)

Primo toro a ICS-PR della classifica italiana tori genomici

- > Forever x Edge x Big Al: un cross unico al mondo.
- > Alte deviazioni a grasso, proteina e caseina. Altissimo per Pro-Caseus+.
- > Interessante per l'ideale impostazione degli arti visti di lato.
- > Perfetto per dimensione e disposizione dei capezzoli.



GTPI
+3105



GPFT
+5165

ENOLA



TTM BK BIG AL ELECTRIFY-ET
nonna

TTM JOSUPER ECSTATIC
5a madre



VALUTAZIONE MORFOLOGICA

STATURA		0,42
FORZA - VIGORE		0,47
PROFONDITÀ		-0,46
ANGOLOSITÀ		-0,74
ANGOLO GROPPA		-0,84
LARGHEZZA GROPPA		1,26
CONFORMAZIONE		0,04
ARTI DI LATO		0,76
ARTI DA DIETRO		0,36
ANGOLO DEL PIEDE		0,99
LOCOMOZIONE		0,46
ATT. ANTERIORE MAMM.		0,70
ALT. MAMMELLA POST.		0,40
LARG. MAMMELLA POST.		0,97
LEGAMENTO		1,34
PROFOND. MAMMELLA		0,62
POS. CAPEZZOLI ANT.		0,51
POS. CAPEZZOLI POST.		0,41
DIM. CAPEZZ.		0,76

GPFT +5165 | IES € +1160 | ICS-PR +1366

DATI PRODUTTIVI

LATTE	+1568
PR. %	+0,15
PR. KG	70
GR. %	+0,21
GR. KG	78
FIGLIE	0
ALLEVAMENTI	0
ATTENDIBILITÀ	75

Fonte: DATI ANAFIBJ 04/2026

PUNTI FORTI

Latte, percentuali di grasso e proteine, morfologia equilibrata, arti visti di lato, dimensione capezzoli, salute mammella, Pro Caseus +.

USO

Kaleido P, Pegasus, Kubrick, Gewiss, Wendat, Crialis, Dubliner, Kitami, Sound System, Distefano, Sharpe, Dateline, Hothand, Tabasco, Pellegrino.

MORFOLOGIA

TIPO	+0,16
ICM	+0,67
ARTI / PIEDI	+0,24
ATTENDIBILITÀ %	69

QUALITÀ DEL LATTE

K-CASEINA	BB
B-CASEINA	A2A2
B-LATTOGLOBULINA	AB

DATI GESTIONALI

FACILITÀ PARTO TORO	103
FACILITÀ PARTO FIGLIE	108
INDICE BENESSERE	107
CELLULE SOMATICHE	114
SALUTE MAMMELLA	115
IND. MUNGITURA AUTOM.	97
LONGEVITÀ	114
FERTILITÀ FIGLIE	106
INDICE BCS	101
EFFICIENZA ALIMENTARE	103
TOLLERANZA AL CALDO	102



Gaston

GO-FARM GASTON ET TV CF TY LF - IT019992694007
NAAB 198H002388 - aAa 234165 - NATO IL 25/09/2024

BALTIMORA
(ROYALFLUSH X SIGILLO)

GO-FARM GIOIA ET GP83
(HOLYSMOKES)

GO-FARM GWENYTH ET VG86
(KUDOS)

Funzionalità e salute eccezionali!

- > Mammella di qualità superiore, con attacchi forti e ottima struttura complessiva.
- > Interessante per i dati funzionali su salute mammella e cellule somatiche.
- > Alti dati sulla produzione e alto indice Pro Caseus +.
- > Lineare molto completo, eccezionale per composizione mammella.



GASTON



FILI SHER VG86 - 5a madre di GASTON



GO-FARM FLORENCE EX90 - 4a madre (3a lattazione) - Go-Farm Holsteins (CR)

FILOSOFIA INTERMIZOO

VALUTAZIONE MORFOLOGICA	
STATURA	0,58
FORZA - VIGORE	0,38
PROFONDITÀ	-0,06
ANGOLOSITÀ	0,58
ANGOLO GROPPA	-1,41
LARGHEZZA GROPPA	0,63
CONFORMAZIONE	1,08
ARTI DI LATO	0,91
ARTI DA DIETRO	0,52
ANGOLO DEL PIEDE	0,11
LOCOMOZIONE	0,44
ATT. ANTERIORE MAMM.	1,44
ALT. MAMMELLA POST.	1,05
LARG. MAMMELLA POST.	1,40
LEGAMENTO	1,76
PROFOND. MAMMELLA	1,32
POS. CAPEZZOLI ANT.	-0,03
POS. CAPEZZOLI POST.	0,74
DIM. CAPEZZ.	0,83

GPFT +5044 IES € +980 ICS-PR +1092	
DATI PRODUTTIVI	
LATTE	+1265
PR. %	+0,17
PR. KG	63
GR. %	+0,11
GR. KG	60
FIGLIE	0
ALLEVAMENTI	0
ATTENDIBILITÀ	75
FONTE: DATI ANAFIBJ 04/2026	
MORFOLOGIA	
TIPO	+0,51
ICM	+1,34
ARTI / PIEDI	+0,07
ATTENDIBILITÀ %	69
QUALITÀ DEL LATTE	
K-CASEINA	BB
B-CASEINA	A1A2
B-LATTOGLOBULINA	AA

DATI GESTIONALI	
FACILITÀ PARTO TORO	105
FACILITÀ PARTO FIGLIE	109
INDICE BENESSERE	105
CELLULE SOMATICHE	111
SALUTE MAMMELLA	110
IND. MUNGITURA AUTOM.	101
LONGEVITÀ	110
FERTILITÀ FIGLIE	108
INDICE BCS	97
EFFICIENZA ALIMENTARE	102
TOLLERANZA AL CALDO	106

PUNTI FORTI

ICM, conformazione, attacchi mammella, dimensione capezzoli, cellule somatiche, salute mammella, longevità, fertilità figlie.

USO

Crisalis, Geyser, Wendat, Gewiss, Parallel P, Clash P, Pegasus, Holocron, Vanhalen, Pursuit, Sound System, Stradivari, Zemini, Dateline, Einstein, Holysmokes.

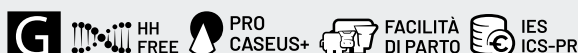

Glicine

RUW GLICINE ET TV CF TY LF - DE000543242893
NAAB 198H002390 - aAa 198 - NATO IL 16/11/2024

ROME
(REGULUS X FEATURE)

GEILESDING GP83
(MAHOMES)

PINE-TREE 275 LGACY 5654-ET VG85
(LEGACY)

Più forza che statura, e tanto tanto latte.

- > Discende dalla famiglia della Schillview, che ha generato molti tori al top negli anni duemila.
- > Ha un profilo molto interessante, completissimo!
- > Ideale in molti piani di accoppiamento per correggere le groppe.
- > Adatto a molte linee di sangue Intermizoo.



GLICINE



DANHOF GEILES GERAT
sorella della madre



SCHILLVIEW JET STREAM GOOSE
vacca di fondazione

VALUTAZIONE MORFOLOGICA

STATURA	-0,38
FORZA - VIGORE	0,21
PROFONDITÀ	0,08
ANGOLOSITÀ	0,59
ANGOLO GROPPA	0,33
LARGHEZZA GROPPA	0,21
CONFORMAZIONE	1,15
ARTI DI LATO	-0,21
ARTI DA DIETRO	1,13
ANGOLO DEL PIEDE	0,44
LOCOMOZIONE	0,80
ATT. ANTERIORE MAMM.	1,01
ALT. MAMMELLA POST.	1,29
LARG. MAMMELLA POST.	> 2,35
LEGAMENTO	0,57
PROFOND. MAMMELLA	0,00
POS. CAPEZZOLI ANT.	-0,14
POS. CAPEZZOLI POST.	-0,43
DIM. CAPEZZ.	-0,12

GPFT +4918 | IES € +1052 | ICS-PR +889

DATI PRODUTTIVI

LATTE	+2154
PR. %	+0,08
PR. KG	78
GR. %	+0,11
GR. KG	91
FIGLIE	0
ALLEVAMENTI	0
ATTENDIBILITÀ	75

Fonte: DATI ANAFIBJ 04/2026

MORFOLOGIA

TIPO	+0,61
ICM	+0,73
ARTI / PIEDI	+0,76
ATTENDIBILITÀ %	69

QUALITÀ DEL LATTE

K-CASEINA	BB
B-CASEINA	A2A2
B-LATTOGLOBULINA	AA

DATI GESTIONALI

FACILITÀ PARTO TORO	104
FACILITÀ PARTO FIGLIE	106
INDICE BENESSERE	100
CELLULE SOMATICHE	105
SALUTE MAMMELLA	98
IND. MUNGITURA AUTOM.	105
LONGEVITÀ	112
FERTILITÀ FIGLIE	101
INDICE BCS	95
EFFICIENZA ALIMENTARE	104
TOLLERANZA AL CALDO	107

PUNTI FORTI

Produzione, statura ideale, angolo groppa, conformazione, arti da dietro, attacchi mammella, longevità, facilità di parto.

USO

Miura, Comedy, Kubrick, Spinoff, Geysler P, Letsgo, Crisalis, Holocron, Distefano, Sound System, Vanhalen, Einstein, Casper, Holysmokes, Renegade, Taos.



Hokuto

SABBIONA HOKUTO WF LF CF TY TV TL TM PF - IT098990954435
NAAB 198H002361 - aAa 243165 - NATO IL 03/12/2023

VIVIFY
(ROYALFLUSH X PLINKO)

SABBIONA PRISCILLA ET VG85
(HAILED)

PEAK DD PURSUIT 44674-ET
(PURSUIT)

Morfologia e funzionalità da fuoriclasse!

- > Pedigree molto profondo che arriva a Darlawan Mtoto Honibea.
- > Da' alte percentuali, buone produzioni e dati fitness molto in ordine.
- > Lineare morfologico interessante per conformazione e mammelle.
- > Uno ottimo specialista per arti e piedi.



HOKUTO



HZH HOTGIRL
dalla stessa famiglia di HOKUTO



PEN-COL ROBUST HARP-ET
6a madre di HOKUTO

FILOSOFIA INTERMIZOO

VALUTAZIONE MORFOLOGICA	
STATURA	1,68
FORZA - VIGORE	0,57
PROFONDITÀ	0,26
ANGOLOSITÀ	0,75
ANGOLO GROPPA	-1,20
LARGHEZZA GROPPA	1,71
CONFORMAZIONE	1,87
ARTI DI LATO	-1,18
ARTI DA DIETRO	3,12
ANGOLO DEL PIEDE	1,18
LOCOMOZIONE	2,41
ATT. ANTERIORE MAMM.	2,43
ALT. MAMMELLA POST.	2,21
LARG. MAMMELLA POST.	1,66
LEGAMENTO	2,22
PROFOND. MAMMELLA	2,83
POS. CAPEZZOLI ANT.	1,55
POS. CAPEZZOLI POST.	0,82
DIM. CAPEZZ.	0,81

DATI PRODUTTIVI		MORFOLOGIA	
LATTE	+1096	TIPO	+1,39
PR. %	+0,20	ICM	+2,44
PR. KG	58	ARTI / PIEDI	+2,38
GR. %	+0,41	ATTENDIBILITÀ %	69
GR. KG	85		
FIGLIE	0		
ALLEVAMENTI	0		
ATTENDIBILITÀ	75		

FONTI: DATI ANAFIBJ 04/2026

DATI GESTIONALI	
FACILITÀ PARTO TORO	106
FACILITÀ PARTO FIGLIE	106
INDICE BENESSERE	104
CELLULE SOMATICHE	105
SALUTE MAMMELLA	103
IND. MUNGITURA AUTOM.	108
LONGEVITÀ	108
FERTILITÀ FIGLIE	107
INDICE BCS	98
EFFICIENZA ALIMENTARE	101
TOLLERANZA AL CALDO	106

PUNTI FORTI

Titoli di grasso e proteine, morfologia, facilità di parto, longevità, arti e piedi, conformazione mammella.

USO

Crisalis RF, Parallel P, Clash P, Wendat, Rally, Nebula, Gewiss, Pegasus, Sharpe, Sound System, Barone Rosso, Tabasco, Lionel, Zazzle.



Harald

ZZ HARALD ET TL TY TM TV - DE001604683246
NAAB 198H002358 - aAa 135426 - NATO IL 25/12/2023

KAZAAM
(NO EXCUSE X RIVETING)

ZZ HEDWIG VG85
(GLADIUS)

ZZ HOMALCA VG86
(LEGENDARY)

Poca apparenza, ma molta sostanza.

- > L'unico figlio di Kazaam al mondo, da una famiglia totalmente nuova.
- > Alti dati sulla produzione, e alto indice Pro Caseus+.
- > Uno dei pochi tori ad avere più forza anteriore che statura.
- > Ideale per risolvere i problemi con legamenti troppo forti e capezzoli ravvicinati.



HARALD



REGAN-DANHOF G CAMILLA-ET
dalla famiglia di KAZAAM



SRS BLACKBERRY
figlia di GLADIUS

VALUTAZIONE MORFOLOGICA			
STATURA			-0,18
FORZA - VIGORE			0,66
PROFONDITÀ			-0,52
ANGOLOSITÀ			-0,61
ANGOLO GROPPA			-0,70
LARGHEZZA GROPPA			0,72
CONFORMAZIONE			0,03
ARTI DI LATO			-0,53
ARTI DA DIETRO			0,82
ANGOLO DEL PIEDE			-0,47
LOCOMOZIONE			-0,07
ATT. ANTERIORE MAMM.			1,94
ALT. MAMMELLA POST.			1,57
LARG. MAMMELLA POST.			1,46
LEGAMENTO			-0,98
PROFOND. MAMMELLA			0,89
POS. CAPEZZOLI ANT.			-1,08
POS. CAPEZZOLI POST.			-1,47
DIM. CAPEZZ.			1,21

GPFT +5123 | IES € +1102 | ICS-PR +992

DATI PRODUTTIVI	
LATTE	+1529
PR. %	+0,19
PR. KG	73
GR. %	+0,17
GR. KG	75
FIGLIE	0
ALLEVAMENTI	0
ATTENDIBILITÀ	75

Fonte: DATI ANAFIBJ 04/2026

MORFOLOGIA	
TIPO	+0,37
ICM	+0,93
ARTI / PIEDI	+0,15
ATTENDIBILITÀ %	69

QUALITÀ DEL LATTE	
K-CASEINA	AB
B-CASEINA	A2A2
B-LATTOGLOBULINA	AA

DATI GESTIONALI	
FACILITÀ PARTO TORO	103
FACILITÀ PARTO FIGLIE	102
INDICE BENESSERE	105
CELLULE SOMATICHE	108
SALUTE MAMMELLA	111
IND. MUNGITURA AUTOM.	106
LONGEVITÀ	111
FERTILITÀ FIGLIE	104
INDICE BCS	103
EFFICIENZA ALIMENTARE	103
TOLLERANZA AL CALDO	102

PUNTI FORTI — Alto indice Pro Caseus+, forza anteriore, salute mammella, facilità parto, cellule somatiche, toro da robot, indice BCS.

USO — Geyser P, Pegasus, Clash P, Kaleido P, Gewiss, Letsgo, Dorando, Dubliner, Verdiso, Sound System, Distefano, Neutron, Royalflush, Dateline, Zazzle, Pellegrino.





GGA JOY V685
bisonnona

Jarama P

GGA JARAMA P ET WF LF CF TY TV TL TM - DE000365613728
NAAB 198H002370 - aAa 423651 - NATO IL 12/05/2024

CHAMPION
(CLAPTON X FREEMAX)

GGA JADE P
(STAR P RF)

GGA JOLIEN GP84
(EXPANSION)

POLLED

VALUTAZIONE MORFOLOGICA	
STATURA	0,21
FORZA - VIGORE	0,00
PROFONDITÀ	-0,59
ANGOLOSITÀ	0,15
ANGOLO GROPPA	-1,57
LARGHEZZA GROPPA	1,15
CONFORMAZIONE	-0,28
ARTI DI LATO	-0,97
ARTI DA DIETRO	1,38
ANGOLO DEL PIEDE	1,05
LOCOMOZIONE	0,68
ATT. ANTERIORE MAMM.	0,74
ALT. MAMMELLA POST.	0,17
LARG. MAMMELLA POST.	0,10
LEGAMENTO	-1,06
PROFOND. MAMMELLA	1,06
POS. CAPEZZOLI ANT.	-1,93
POS. CAPEZZOLI POST.	-2,22
DIM. CAPEZZ.	1,29

GPFT +5017 | IES € +1088 | ICS-PR +1008

DATI PRODUTTIVI

LATTE	+1786
PR. %	+0,13
PR. KG	72
GR. %	-0,23
GR. KG	29
FIGLIE	0
ALLEVAMENTI	0
ATTENDIBILITÀ	75

Fonte: DATI ANAFIBJ 04/2026

MORFOLOGIA

TIPO	+0,07
ICM	-0,04
ARTI / PIEDI	+1,07
ATTENDIBILITÀ %	69

QUALITÀ DEL LATTE

K-CASEINA	AB
B-CASEINA	A1A2
B-LATTOGLOBULINA	AA

DATI GESTIONALI

FACILITÀ PARTO TORO	105
FACILITÀ PARTO FIGLIE	104
INDICE BENESSERE	106
CELLULE SOMATICHE	110
SALUTE MAMMELLA	110
IND. MUNGITURA AUTOM.	108
LONGEVITÀ	112
FERTILITÀ FIGLIE	107
INDICE BCS	100
EFFICIENZA ALIMENTARE	104
TOLLERANZA AL CALDO	96

PUNTI FORTI

Gene polled, produzione, salute mammella, IMA, cellule somatiche, arti da dietro, larghezza groppa, dimensione capezzoli

USO

Geyser P, Kaleido P, Clash P, Parallel P, Miura, Dragon P, Gammel PP, Kitami PP, Simon P, Gio P, Taos, Barone Rosso, Distefano, Einstein, Holysmokes, Pellegrino.



GPLUS NH MONCLEUR-V687
madre (2a lattazione)

Jeans

GPLUS JEANS TL TM CF WF - IT016990976532
NAAB 198H002342 - aAa 243615 - NATO IL 21/06/2023

JARVIS
(HAILED X PURSUIT)

GPLUS NH MONCLEUR V687
(GLADIUS)

NH SUNVIEW KENOBI MOKANA V688
(KENOBI)



PFT

VALUTAZIONE MORFOLOGICA	
STATURA	-0,04
FORZA - VIGORE	-0,51
PROFONDITÀ	-0,36
ANGOLOSITÀ	0,28
ANGOLO GROPPA	-0,81
LARGHEZZA GROPPA	-0,56
CONFORMAZIONE	0,13
ARTI DI LATO	-0,67
ARTI DA DIETRO	0,97
ANGOLO DEL PIEDE	-0,30
LOCOMOZIONE	0,21
ATT. ANTERIORE MAMM.	0,43
ALT. MAMMELLA POST.	0,92
LARG. MAMMELLA POST.	0,86
LEGAMENTO	0,14
PROFOND. MAMMELLA	0,42
POS. CAPEZZOLI ANT.	0,76
POS. CAPEZZOLI POST.	-0,20
DIM. CAPEZZ.	0,23

GPFT +5156 | IES € +1146 | ICS-PR +901

DATI PRODUTTIVI

LATTE	+1791
PR. %	+0,18
PR. KG	82
GR. %	+0,15
GR. KG	83
FIGLIE	0
ALLEVAMENTI	0
ATTENDIBILITÀ	75

Fonte: DATI ANAFIBJ 04/2026

MORFOLOGIA

TIPO	+0,16
ICM	+0,49
ARTI / PIEDI	+0,39
ATTENDIBILITÀ %	69

QUALITÀ DEL LATTE

K-CASEINA	AA
B-CASEINA	A2A2
B-LATTOGLOBULINA	AB

DATI GESTIONALI

FACILITÀ PARTO TORO	105
FACILITÀ PARTO FIGLIE	106
INDICE BENESSERE	103
CELLULE SOMATICHE	107
SALUTE MAMMELLA	107
IND. MUNGITURA AUTOM.	107
LONGEVITÀ	111
FERTILITÀ FIGLIE	104
INDICE BCS	97
EFFICIENZA ALIMENTARE	104
TOLLERANZA AL CALDO	99

PUNTI FORTI

Produzione, Kg grasso e proteina, cellule somatiche, GPFT, facilità di parto, toro da robot.

USO

Miura, Kubrick, Comedy, Kitami, Wendat, Crimalis, Pegasus, Clash, Vanhalen, Sound System, Jedi, Hothand, Dateline, Duke, Reflector, Einstein.



Jammin

LUIS-00H JAMMIN ET WF CF TY TV TL TM - ITO18990304037
NAAB 198H002366 - aAa 231456 - NATO IL 16/03/2024

LATTE

2132

PRO
CASEUS
PLUS+
INDICE DI
ATTITUDINE CASEARIA

103

MORGAN
(GLADIUS X LOUXOR)

LUIS-00H JILL GP83
(PELLEGRINO)

LUIS-00H GUARANTEE FRISIA 79
(GUARANTEE)

Bassa consanguineità attesa e alta produzione

- > Tra i migliori tori italiani per latte e proteine.
- > Morfologia compatta e corretta.
- > Positivo per arti visti di lato: ideale su mandrie troppo stangate.
- > Dati gestionali positivi in tutti i particolari.



JAMMIN



LUIS-00H GUARANTEE FRISIA nonna

CLEAR ECHO M O M 2150-ET
membro della famiglia di JAMMIN

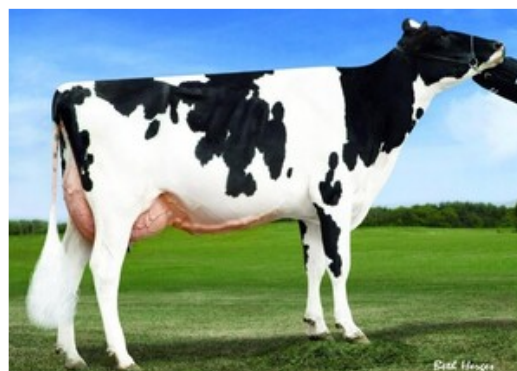

VALUTAZIONE MORFOLOGICA	
STATURA	1,07
FORZA - VIGORE	0,54
PROFONDITÀ	0,64
ANGOLOSITÀ	0,40
ANGOLO GROPPA	-0,23
LARGHEZZA GROPPA	1,52
CONFORMAZIONE	0,87
ARTI DI LATO	1,03
ARTI DA DIETRO	0,58
ANGOLO DEL PIEDE	-0,22
LOCOMOZIONE	0,26
ATT. ANTERIORE MAMM.	0,82
ALT. MAMMELLA POST.	0,76
LARG. MAMMELLA POST.	0,94
LEGAMENTO	1,32
PROFOND. MAMMELLA	0,96
POS. CAPEZZOLI ANT.	-0,59
POS. CAPEZZOLI POST.	0,01
DIM. CAPEZZ.	0,03

GPFT +5124 IES € +1118 ICS-PR +964	
DATI PRODUTTIVI	
LATTE	+2132
PR. %	+0,04
PR. KG	78
GR. %	-0,20
GR. KG	59
FIGLIE	0
ALLEVAMENTI	0
ATTENDIBILITÀ	75
FONTE: DATI ANAFIBJ 04/2026	
MORFOLOGIA	
TIPO	+0,41
ICM	+0,85
ARTI / PIEDI	-0,10
ATTENDIBILITÀ %	69
QUALITÀ DEL LATTE	
K-CASEINA	AA
B-CASEINA	A1A2
B-LATTOGLOBULINA	AA

DATI GESTIONALI	
FACILITÀ PARTO TORO	104
FACILITÀ PARTO FIGLIE	104
INDICE BENESSERE	102
CELLULE SOMATICHE	109
SALUTE MAMMELLA	105
IND. MUNGITURA AUTOM.	107
LONGEVITÀ	114
FERTILITÀ FIGLIE	105
INDICE BCS	97
EFFICIENZA ALIMENTARE	102
TOLLERANZA AL CALDO	100

PUNTI FORTI

Produzione, Kg proteina, morfologia bilanciata, cellule somatiche, IMA, salute mammella.

USO

Miura, Kubrick, Comedy, Wendat, Letsgo, Spinoff, Geyser P, Sebulba, Distefano, Barone Rosso, Sound System, Renegade, Taos, Zazzle, Pursuit, Einstein.

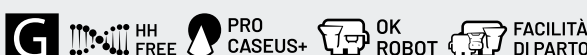

PLT

JOCHEN



Jochen PP

GGA JOCHENPP ET TL TM TV TY PS CF WF - DE000364282689
NAAB 198H002296 - aAa 342156 - NATO IL 07/12/2021

BRANDUNG P
(BALI X MR SALVATORE)

GGA JAE P V685
(SIMON P)

GGA 6148 JOY V685
(SUPERHERO)

POLLED

VALUTAZIONE MORFOLOGICA

STATURA	-0,09
FORZA - VIGORE	1,03
PROFONDITÀ	1,14
ANGOLOSITÀ	1,25
ANGOLO GROPPA	-0,94
LARGHEZZA GROPPA	-0,25
CONFORMAZIONE	0,15
ARTI DI LATO	0,13
ARTI DA DIETRO	1,07
ANGOLO DEL PIEDE	0,52
LOCOMOZIONE	1,15
ATT. ANTERIORE MAMM.	0,82
ALT. MAMMELLA POST.	0,58
LARG. MAMMELLA POST.	0,79
LEGAMENTO	0,38
PROFOND. MAMMELLA	-0,09
POS. CAPEZZOLI ANT.	-1,04
POS. CAPEZZOLI POST.	-0,39
DIM. CAPEZZ.	2,16

GPFT +4679 | IES € +754 | ICS-PR +631

DATI PRODUTTIVI

LATTE	+1470
PR. %	+0,06
PR. KG	55
GR. %	-0,29
GR. KG	19
FIGLIE	0
ALLEVAMENTI	0
ATTENDIBILITÀ	75

MORFOLOGIA

TIPO	+0,58
ICM	+0,25
ARTI / PIEDI	+0,84
ATTENDIBILITÀ %	69

QUALITÀ DEL LATTE

K-CASEINA	AB
B-CASEINA	A1A2
B-LATTOGLOBULINA	AB

Fonte: DATI ANAFIBJ 04/2026

DATI GESTIONALI

FACILITÀ PARTO TORO	107
FACILITÀ PARTO FIGLIE	102
INDICE BENESSERE	107
CELLULE SOMATICHE	107
SALUTE MAMMELLA	110
IND. MUNGITURA AUTOM.	106
LONGEVITÀ	105
FERTILITÀ FIGLIE	105
INDICE BCS	99
EFFICIENZA ALIMENTARE	102
TOLLERANZA AL CALDO	102

PUNTI FORTI

Gene polled, forza dell'anteriore, profondità, dimensione e posizione dei capezzoli, cellule somatiche, salute mammella, alto indice Pro Caseus +.

USO

Kitami, Kaleido, Geyser, Clash, Parallelo, Rainbow, Typex, Cromo, Miura, Kubrick, Verdiso, Spinoff, Stroll, Stradivari, Giordano, Vanhalen, Solitair P, Padawan.

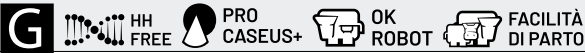

JOYPAD

Joypad

JEH JOYPAD ET ET TL TM TV TY CF WF LF - DE000364481868
NAAB 198H002331 - aAa 432561 - NATO IL 24/01/2023

ZIVET
(ZAREK X SKYWALKER)

JEH JUIST V685
(GLADIUS)

JEH JUST V686
(RIO)



FILOSOFIA INTERMIZOO

VALUTAZIONE MORFOLOGICA

STATURA	0,89
FORZA - VIGORE	1,50
PROFONDITÀ	1,12
ANGOLOSITÀ	-0,22
ANGOLO GROPPA	-1,02
LARGHEZZA GROPPA	1,07
CONFORMAZIONE	0,84
ARTI DI LATO	-2,25
ARTI DA DIETRO	3,52
ANGOLO DEL PIEDE	1,86
LOCOMOZIONE	3,21
ATT. ANTERIORE MAMM.	2,22
ALT. MAMMELLA POST.	0,90
LARG. MAMMELLA POST.	0,69
LEGAMENTO	-0,14
PROFOND. MAMMELLA	1,53
POS. CAPEZZOLI ANT.	-0,65
POS. CAPEZZOLI POST.	-0,99
DIM. CAPEZZ.	1,26

GPFT +5132 | IES € +1046 | ICS-PR +982

DATI PRODUTTIVI

LATTE	+1133
PR. %	+0,27
PR. KG	69
GR. %	+0,22
GR. KG	65
FIGLIE	0
ALLEVAMENTI	0
ATTENDIBILITÀ	75

MORFOLOGIA

TIPO	+1,10
ICM	+1,25
ARTI / PIEDI	+2,75
ATTENDIBILITÀ %	69

QUALITÀ DEL LATTE

K-CASEINA	BB
B-CASEINA	A2A2
B-LATTOGLOBULINA	AB

Fonte: DATI ANAFIBJ 04/2026

DATI GESTIONALI

FACILITÀ PARTO TORO	104
FACILITÀ PARTO FIGLIE	106
INDICE BENESSERE	105
CELLULE SOMATICHE	104
SALUTE MAMMELLA	108
IND. MUNGITURA AUTOM.	110
LONGEVITÀ	110
FERTILITÀ FIGLIE	104
INDICE BCS	102
EFFICIENZA ALIMENTARE	103
TOLLERANZA AL CALDO	106

PUNTI FORTI

Arti e piedi, Produzione, titoli grasso e proteine, alto indice Pro Caseus, toro da robot, alto indice IMA, posizione e dimensione capezzoli, longevità.

USO

Crisalis, Holocron, Pegasus, Popstar, Poison, Miura, Nikka, Nebula, Wendat, Geyser, Frazzled, Aristocrat, Jedi, Zazzle, Casper, Tabasco, Hothand, Dateline, Einstein.



Marula

3STAR OH MARULA TL TV TY TM CF WF - NLO00673809948
NAAB 198H002341 - aAa 243165 - NATO IL 01/05/2023

HOLYSMOKES
(HIGHJUMP X RENEGADE)

3STAR OH MAZZALI GP84
(ZAZZLE)

K&L OH MALLORY
(KENOBI)

Completo sotto ogni punto di vista.

- > Discende da Tolare Jimtown QP, e nella sua famiglia ci sono vacche che hanno ben figurato in vari show europei.
- > La sua famiglia ha sempre avuto alta morfologia e alte proteine % generazione dopo generazione.
- > Completissimo sotto molti punti di vista. È già tra i padri di toro più usati.
- > Ideale dimensione e disposizione capezzoli. Altissima fertilità del seme in campo.



MARULA



3STAR OH Mazzali
madre



K&L OH MABEL
bisnonna

VALUTAZIONE MORFOLOGICA

STATURA	1,45
FORZA - VIGORE	0,09
PROFONDITÀ	0,08
ANGOLOSITÀ	0,71
ANGOLO GROPPA	2,19
LARGHEZZA GROPPA	1,54
CONFORMAZIONE	1,10
ARTI DI LATO	-0,34
ARTI DA DIETRO	1,44
ANGOLO DEL PIEDE	1,20
LOCOMOZIONE	0,77
ATT. ANTERIORE MAMM.	1,20
ALT. MAMMELLA POST.	1,48
LARG. MAMMELLA POST.	0,67
LEGAMENTO	0,80
PROFOND. MAMMELLA	1,51
POS. CAPEZZOLI ANT.	-0,59
POS. CAPEZZOLI POST.	-0,56
DIM. CAPEZZ.	0,33

GPFT +5003 | IES € +946 | ICS-PR +862

DATI PRODUTTIVI

LATTE	+1509
PR. %	+0,15
PR. KG	68
GR. %	+0,07
GR. KG	65
FIGLIE	0
ALLEVAMENTI	0
ATTENDIBILITÀ	75

Fonte: DATI ANAFIBJ 04/2026

MORFOLOGIA

TIPO	+0,85
ICM	+1,32
ARTI / PIEDI	+1,00
ATTENDIBILITÀ %	69

QUALITÀ DEL LATTE

K-CASEINA	BB
B-CASEINA	A1A2
B-LATTOGLOBULINA	AA

DATI GESTIONALI

FACILITÀ PARTO TORO	104
FACILITÀ PARTO FIGLIE	106
INDICE BENESSERE	103
CELLULE SOMATICHE	102
SALUTE MAMMELLA	105
IND. MUNGITURA AUTOM.	106
LONGEVITÀ	110
FERTILITÀ FIGLIE	107
INDICE BCS	95
EFFICIENZA ALIMENTARE	103
TOLLERANZA AL CALDO	101

PUNTI FORTI

Toro completo, dimensione e posizione dei capezzoli, angolo groppa, fertilità figlie, facilità di parto, longevità, IMA, indice Pro Caseus+.

USO

Crisalis, Wendat, Gewiss, Kubrick, Pegasus, Comedy, Miura, Kitami, Pellegrino, Taos, Einstein, Dateline, Zarek, Capone, Pursuit, Tabasco.

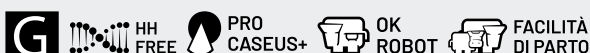



GUTHI MORRICONE MARA VG87
madre

Losito

BAS FARM LOSITO ET WC LF CF TY TV TL TM - IT001991675455
NAAB 198H002374 - aAa 321456 - NATO IL 18/07/2024

GEWISS
(GUITAR X VH CROWN)

GPLUS MORRICONE MARA VG87
(MORRICONE)

GUTHI GPLUS FEDORA MALA EX91
(FEDORA)



FILOSOFIA INTERMIZOO

VALUTAZIONE MORFOLOGICA

STATURA			1,15
FORZA - VIGORE			-0,36
PROFONDITÀ			-0,45
ANGOLOSITÀ			0,83
ANGOLO GROPPA			-0,47
LARGHEZZA GROPPA			0,72
CONFORMAZIONE			1,04
ARTI DI LATO			1,55
ARTI DA DIETRO			0,76
ANGOLO DEL PIEDE			-0,57
LOCOMOZIONE			0,33
ATT. ANTERIORE MAMM.		>	2,39
ALT. MAMMELLA POST.			1,63
LARG. MAMMELLA POST.			0,59
LEGAMENTO			0,51
PROFOND. MAMMELLA		>	2,39
POS. CAPEZZOLI ANT.			0,02
POS. CAPEZZOLI POST.			0,33
DIM. CAPEZZ.			0,76

GPFT +5179 | IES € +1010 | ICS-PR +1042

DATI PRODUTTIVI

LATTE	+1080
PR. %	+0,26
PR. KG	64
GR. %	+0,33
GR. KG	68
FIGLIE	0
ALLEVAMENTI	0
ATTENDIBILITÀ	75

Fonte: DATI ANAFIBJ 04/2026

MORFOLOGIA

TIPO	+0,68
ICM	+1,89
ARTI / PIEDI	-0,21
ATTENDIBILITÀ %	69

QUALITÀ DEL LATTE

K-CASEINA	AB
B-CASEINA	A2A2
B-LATTOGLOBULINA	AA

DATI GESTIONALI

FACILITÀ PARTO TORO	104
FACILITÀ PARTO FIGLIE	109
INDICE BENESSERE	106
CELLULE SOMATICHE	111
SALUTE MAMMELLA	110
IND. MUNGITURA AUTOM.	107
LONGEVITÀ	109
FERTILITÀ FIGLIE	109
INDICE BCS	99
EFFICIENZA ALIMENTARE	101
TOLLERANZA AL CALDO	103

PUNTI FORTI

Arti di lato, salute mammella, ICM, cellule somatiche, fertilità figlie, facilità di parto, attacchi mammella.

USO

Crisalis RF, Wendat, Clash P, Parallel P, Pegasus, Kaleido P, Comedy, Kitami PP, Distefano, Barone Rosso, Sound System, Dateline, Taos, Holysmokes, Renegade, Zemini.

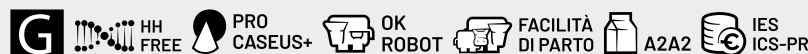

MAZINGA

Mazinga

SCOTTA MAZINGA TL TY TM TV CF - IT004992715521
NAAB 198H002363 - aAa 423651 - NATO IL 13/11/2023

GEWISS
(GUITAR X VH CROWN)

SCOTTA INSEME EFFE VG86
(PLINKO)

SCOTTA INSEME CEFFS VG86
(DATELINE)



FILOSOFIA INTERMIZOO

VALUTAZIONE MORFOLOGICA

STATURA			0,51
FORZA - VIGORE			-0,04
PROFONDITÀ			-0,17
ANGOLOSITÀ			0,89
ANGOLO GROPPA			1,39
LARGHEZZA GROPPA			1,04
CONFORMAZIONE			0,08
ARTI DI LATO			0,76
ARTI DA DIETRO			0,23
ANGOLO DEL PIEDE			0,52
LOCOMOZIONE			0,47
ATT. ANTERIORE MAMM.			-1,21
ALT. MAMMELLA POST.			-0,07
LARG. MAMMELLA POST.			1,16
LEGAMENTO			0,58
PROFOND. MAMMELLA			-0,86
POS. CAPEZZOLI ANT.			0,46
POS. CAPEZZOLI POST.			0,87
DIM. CAPEZZ.			0,10

GPFT +5176 | IES € +1117 | ICS-PR +996

DATI PRODUTTIVI

LATTE	+2012
PR. %	+0,28
PR. KG	98
GR. %	+0,10
GR. KG	82
FIGLIE	0
ALLEVAMENTI	0
ATTENDIBILITÀ	75

Fonte: DATI ANAFIBJ 04/2026

MORFOLOGIA

TIPO	-0,02
ICM	-0,69
ARTI / PIEDI	+0,12
ATTENDIBILITÀ %	69

QUALITÀ DEL LATTE

K-CASEINA	AB
B-CASEINA	A2A2
B-LATTOGLOBULINA	AA

DATI GESTIONALI

FACILITÀ PARTO TORO	105
FACILITÀ PARTO FIGLIE	107
INDICE BENESSERE	102
CELLULE SOMATICHE	107
SALUTE MAMMELLA	106
IND. MUNGITURA AUTOM.	100
LONGEVITÀ	105
FERTILITÀ FIGLIE	101
INDICE BCS	96
EFFICIENZA ALIMENTARE	104
TOLLERANZA AL CALDO	101

PUNTI FORTI

Arti di lato, Kg proteine, produzione, larghezza groppa, facilità di parto, cellule somatiche, indice Pro Caseus+.

USO

Geyser P, Kaleido P, Clash P, Pegasus, Kitami, Parallel, Dragon P, Miura, Kubrick, Sound System, Distefano, Vanhalen, Royalflyush, Holysmokes, Renegade, Dateline.

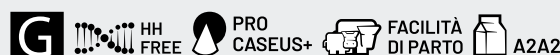

Mirosh

GO-FARM MIROSH ET TV CF TY LF - IT019992694137
NAAB 198H002396 - aAa 234165 - NATO IL 07/11/2024

REUNION
(ROYALFLUSH X PLINKO)

GO-FARM MARY ET GP80
(MOOKIE)

GO-FARM MAGDA ET
(ZAZZLE)

Una novità al top, con caratteristiche uniche.

- > Discende dalla famiglia di Seagull-Bay Manat Mirage EX90
- > Alto a kg di proteine, grasso e latte.
- > Arti in appiombato e ideale impostazione capezzoli.
- > Interessante sui dati a Pro Caseus + e tolleranza al caldo.



GO-FARM MARY ET - madre - Go-Farm di Gozzini Luca, Claudia e Liborio Fabio Soc. Agr. - Casalmorano (CR)



MIROSH

GO-FARM MARY ET - madre
Go-Farm di Gozzini Luca, Claudia e
Liborio Fabio Soc. Agr.
Casalmorano (CR)



VALUTAZIONE MORFOLOGICA

STATURA	1,58
FORZA - VIGORE	0,51
PROFONDITÀ	-0,26
ANGOLOSITÀ	0,36
ANGOLO GROPPA	-2,09
LARGHEZZA GROPPA	-0,28
CONFORMAZIONE	1,07
ARTI DI LATO	0,13
ARTI DA DIETRO	0,25
ANGOLO DEL PIEDE	0,29
LOCOMOZIONE	-0,53
ATT. ANTERIORE MAMM.	1,54
ALT. MAMMELLA POST.	1,09
LARG. MAMMELLA POST.	0,94
LEGAMENTO	0,46
PROFOND. MAMMELLA	1,75
POS. CAPEZZOLI ANT.	0,21
POS. CAPEZZOLI POST.	0,04
DIM. CAPEZZ.	1,15

GPFT +5296 | IES € +1075 | ICS-PR +996

DATI PRODUTTIVI

LATTE	+1289
PR. %	+0,36
PR. KG	88
GR. %	+0,52
GR. KG	111
FIGLIE	0
ALLEVAMENTI	0
ATTENDIBILITÀ	75

Fonte: DATI ANAFIBJ 04/2026

MORFOLOGIA

TIPO	+0,40
ICM	+1,32
ARTI / PIEDI	-0,25
ATTENDIBILITÀ %	75

QUALITÀ DEL LATTE

K-CASEINA	AB
B-CASEINA	A1A2
B-LATTOGLOBULINA	AA

DATI GESTIONALI

FACILITÀ PARTO TORO	106
FACILITÀ PARTO FIGLIE	107
INDICE BENESSERE	103
CELLULE SOMATICHE	108
SALUTE MAMMELLA	108
IND. MUNGITURA AUTOM.	104
LONGEVITÀ	104
FERTILITÀ FIGLIE	102
INDICE BCS	98
EFFICIENZA ALIMENTARE	104
TOLLERANZA AL CALDO	105

PUNTI FORTI

Percentuali di grasso e proteina, alto indice Pro Caseus+, sanità della mammella, facilità parto, dimensione capezzoli.

USO

Wendat, Geyser, Rivolto, Murcielago, Nikka, Agaton, Nezumi, Piastri, Carlomagno, Mantra, Grana red, Blanco, Zarek, ZZ Top, Rupert, Duran, Ramavinga.



Nazario

CRISTELLA NAZARIO ET TV CF TY LF - IT019992597879
NAAB 198H002384 - aAa 243165 - NATO IL 29/02/2024

GEWISS
(GUITAR X VH CROWN)

CRISTELLA SCHIERA ET VG88
(UNGAVA)

CRISTELLA PETUNIA ET GP83
(DATELINE)

Discende da una super famiglia Made in Cristella.

- > Cross 100% Intermizoo: Gewiss x Ungava.
- > La madre ha prodotto 168 qli al 3,49% in seconda lattazione.
- > Super completo sia a produzione che a funzionalità.
- > Ideale per essere utilizzato in moltissime linee di sangue.



NAZARIO



CRISTELLA SCHIERA ET
madre - (2a lattazione)
Balestreri Donatella
San Daniele Po (CR)



CRISTELLA SCHIERA ET
madre - (2a lattazione)
Balestreri Donatella
San Daniele Po (CR)

VALUTAZIONE MORFOLOGICA

STATURA	1,16
FORZA - VIGORE	0,38
PROFONDITÀ	0,38
ANGOLOSITÀ	0,60
ANGOLO GROPPA	-0,78
LARGHEZZA GROPPA	0,26
CONFORMAZIONE	0,46
ARTI DI LATO	-1,07
ARTI DA DIETRO	1,12
ANGOLO DEL PIEDE	1,40
LOCOMOZIONE	0,48
ATT. ANTERIORE MAMM.	-0,11
ALT. MAMMELLA POST.	-0,21
LARG. MAMMELLA POST.	-0,01
LEGAMENTO	-0,35
PROFOND. MAMMELLA	0,00
POS. CAPEZZOLI ANT.	-1,15
POS. CAPEZZOLI POST.	-1,09
DIM. CAPEZZ.	0,75

GPFT +5104 | IES € +1110 | ICS-PR +940

DATI PRODUTTIVI

LATTE	+1774
PR. %	+0,15
PR. KG	77
GR. %	+0,08
GR. KG	70
FIGLIE	0
ALLEVAMENTI	0
ATTENDIBILITÀ	75

Fonte: DATI ANAFIBJ 04/2026

MORFOLOGIA

TIPO	+0,16
ICM	-0,34
ARTI / PIEDI	+0,96
ATTENDIBILITÀ %	69

QUALITÀ DEL LATTE

K-CASEINA	AE
B-CASEINA	A1A2
B-LATTOGLOBULINA	AB

DATI GESTIONALI

FACILITÀ PARTO TORO	105
FACILITÀ PARTO FIGLIE	107
INDICE BENESSERE	105
CELLULE SOMATICHE	109
SALUTE MAMMELLA	110
IND. MUNGITURA AUTOM.	102
LONGEVITÀ	110
FERTILITÀ FIGLIE	105
INDICE BCS	102
EFFICIENZA ALIMENTARE	101
TOLLERANZA AL CALDO	107

PUNTI FORTI

Arti da dietro, dimensione capezzoli, salute mammella, longevità, cellule somatiche, facilità parto figlie, indice Pro Caseus+.

USO

Wendat, Pegasus, Crialis, Kaleido P, Clash P, Geyser P, Parallel P, Kubrick, Sound System, Distefano, Pursuit, Tabasco, Lionel, Pellegrino, Rupert, Taos.



Rascasse

PINETA IRONGEN RASCASSE ET TL TY TM TV - IT024990873164
NAAB 198H002362 - aAa 324165 - NATO IL 18/01/2024VIVIFY
(ROYALFLUSH X PLINKO)PINETA GEYSER COLLY ET V688
(GEYSER P)PINETA PADAWAN VIRA ET
(PADAWAN)

Dati altissimi. Fenomenale in molti aspetti.

- > Discende dalla famiglia che ha dato Brasileiro, Comedy e Rally.
- > Alti dati produttivi, combinati a fitness e longevità.
- > Eccellente indice arti e piedi: una rarità tra molti tori di oggi.
- > Trasmette mammelle eccellenti in ogni tratto.



RASCASSE

PINETA GEYSER COLLY ET V688
madre (2a lattazione)PINETA GEYSER COLLY ET V688
madre (2a lattazione)
La Pineta di Rampazzo
Stefano e Claudio Soc. Agr.
Albettone (VI)

VALUTAZIONE MORFOLOGICA

STATURA	1,19
FORZA - VIGORE	0,09
PROFONDITÀ	-0,55
ANGOLOSITÀ	-0,10
ANGOLO GROPPA	-1,46
LARGHEZZA GROPPA	0,59
CONFORMAZIONE	0,68
ARTI DI LATO	-0,91
ARTI DA DIETRO	> 3,17
ANGOLO DEL PIEDE	1,75
LOCOMOZIONE	> 2,74
ATT. ANTERIORE MAMM.	> 2,22
ALT. MAMMELLA POST.	1,81
LARG. MAMMELLA POST.	0,68
LEGAMENTO	1,92
PROFOND. MAMMELLA	> 2,75
POS. CAPEZZOLI ANT.	0,68
POS. CAPEZZOLI POST.	-0,06
DIM. CAPEZZ.	1,64

GPFT +5342 | IES € +1110 | ICS-PR +1084

DATI PRODUTTIVI

LATTE	+1481
PR. %	+0,19
PR. KG	73
GR. %	-0,11
GR. KG	41
FIGLIE	0
ALLEVAMENTI	0
ATTENDIBILITÀ	75

FONTE: DATI ANAFIBJ 04/2026

MORFOLOGIA

TIPO	+1,03
ICM	+2,37
ARTI / PIEDI	+2,69
ATTENDIBILITÀ %	69

QUALITÀ DEL LATTE

K-CASEINA	AB
B-CASEINA	A1A2
B-LATTOGLOBULINA	AB

DATI GESTIONALI

FACILITÀ PARTO TORO	105
FACILITÀ PARTO FIGLIE	105
INDICE BENESSERE	105
CELLULE SOMATICHE	110
SALUTE MAMMELLA	108
IND. MUNGITURA AUTOM.	109
LONGEVITÀ	110
FERTILITÀ FIGLIE	108
INDICE BCS	99
EFFICIENZA ALIMENTARE	102
TOLLERANZA AL CALDO	106

PUNTI FORTI

Arti e piedi, produzione, longevità, ICM, IMA, GPFT, cellule somatiche, salute mammella, facilità di parto.

USO

Crisalis, Gewiss, Parallel P, Clash P, Pegasus, Smilodon, Dubliner, Holocron, Lionel, Frazzled, Olaf, Captain, Sound System, Dawson, Zazzle, Holysmokes.





ORANGE

Orange RF

ZANI ORANGE RF TL TM TV TY CF WF - IT017992875407
NAAB 198H002343 - aAa 231465 - NATO IL 29/08/2023

BOERO RF
(CRISALIS RF X PURSUIT)

ZANI ZAZZLE COLETTE V688
(ZAZZLE)

ZANI CHARL LILIAN ET EX90
(CHARL)



RED

VALUTAZIONE MORFOLOGICA	
STATURA	> 3,13
FORZA - VIGORE	1,27
PROFONDITÀ	1,14
ANGOLOSITÀ	1,03
ANGOLO GROPPA	0,15
LARGHEZZA GROPPA	1,82
CONFORMAZIONE	> 2,12
ARTI DI LATO	-0,11
ARTI DA DIETRO	1,83
ANGOLO DEL PIEDE	1,48
LOCOMOZIONE	1,32
ATT. ANTERIORE MAMM.	1,45
ALT. MAMMELLA POST.	0,61
LARG. MAMMELLA POST.	1,09
LEGAMENTO	1,54
PROFOND. MAMMELLA	1,98
POS. CAPEZZOLI ANT.	1,49
POS. CAPEZZOLI POST.	1,02
DIM. CAPEZZ.	-0,20

GPFT +4891 | IES € +770 | ICS-PR +641

DATI PRODUTTIVI	
LATTE	+1239
PR. %	+0,17
PR. KG	62
GR. %	+0,21
GR. KG	66
FIGLIE	0
ALLEVAMENTI	0
ATTENDIBILITÀ	75

MORFOLOGIA	
TIPO	+1,14
ICM	+1,19
ARTI / PIEDI	+1,38
ATTENDIBILITÀ %	69

QUALITÀ DEL LATTE	
K-CASEINA	AB
B-CASEINA	A2A2
B-LATTOGLOBULINA	AA

DATI GESTIONALI	
FACILITÀ PARTO TORO	104
FACILITÀ PARTO FIGLIE	106
INDICE BENESSERE	98
CELLULE SOMATICHE	105
SALUTE MAMMELLA	107
IND. MUNGITURA AUTOM.	104
LONGEVITÀ	105
FERTILITÀ FIGLIE	104
INDICE BCS	94
EFFICIENZA ALIMENTARE	100
TOLLERANZA AL CALDO	106

FONTE: DATI ANAFIBJ 04/2026

PUNTI FORTI — Larghezza groppa, conformazione, arti e piedi, attacchi mammella, produzione, longevità, salute mammella, cellule somatiche, facilità di parto.

USO — Rigoletto, Kitami, Redalert, Redfox, Redbird, Kubrick, Wendat, Gewiss, Ranger red, Solitair, Altuve, Swingman, Tabasco, Einstein, Casper, Renegade.



REDRONNIE P

Redronnie P

SERRA FARM REDRONNIE P TY LF PC R - IT001991613485
NAAB 198H002392 - aAa 423615 - NATO IL 27/09/2024

TYCHO PP
(STAR P X GYWER)

SERRA FARM GULLAS VG 87 V687
(RANGER RED-ET)

SERRA FARM ENERGIA GP 81 GP81
(SOLEROSSO)



RED

VALUTAZIONE MORFOLOGICA	
STATURA	-0,75
FORZA - VIGORE	-0,62
PROFONDITÀ	-0,95
ANGOLOSITÀ	-0,18
ANGOLO GROPPA	-0,19
LARGHEZZA GROPPA	-0,14
CONFORMAZIONE	0,50
ARTI DI LATO	-0,19
ARTI DA DIETRO	1,67
ANGOLO DEL PIEDE	0,61
LOCOMOZIONE	1,68
ATT. ANTERIORE MAMM.	0,57
ALT. MAMMELLA POST.	1,19
LARG. MAMMELLA POST.	0,74
LEGAMENTO	-0,34
PROFOND. MAMMELLA	-0,18
POS. CAPEZZOLI ANT.	-0,12
POS. CAPEZZOLI POST.	-0,34
DIM. CAPEZZ.	0,97

GPFT +4740 | IES € +870 | ICS-PR +716

DATI PRODUTTIVI	
LATTE	+955
PR. %	+0,17
PR. KG	54
GR. %	+0,04
GR. KG	38
FIGLIE	0
ALLEVAMENTI	0
ATTENDIBILITÀ	75

MORFOLOGIA	
TIPO	+0,20
ICM	+0,35
ARTI / PIEDI	+1,36
ATTENDIBILITÀ %	69

QUALITÀ DEL LATTE	
K-CASEINA	AB
B-CASEINA	A1A2
B-LATTOGLOBULINA	AA

DATI GESTIONALI	
FACILITÀ PARTO TORO	105
FACILITÀ PARTO FIGLIE	104
INDICE BENESSERE	104
CELLULE SOMATICHE	108
SALUTE MAMMELLA	104
IND. MUNGITURA AUTOM.	107
LONGEVITÀ	110
FERTILITÀ FIGLIE	105
INDICE BCS	98
EFFICIENZA ALIMENTARE	100
TOLLERANZA AL CALDO	105

FONTE: DATI ANAFIBJ 04/2026

PUNTI FORTI — Arti e piedi, dimensione dei capezzoli, alto indice Pro Caseus+, cellule somatiche, longevità

USO — Kitami PP RF, Redsamba, Redbird, Redalert, Rigoletto RF, Redfox, Parallel, Kaleido P, Barone Rosso, Altuve, Swingman, Rager red, Simon P, Pellegrino, Tabasco, Lionel.

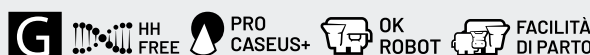

Redmatias P

ZFZ REDMATIAS P ET TV CF TY LF WF PC R - DE000543024916
NAAB 198H002381 - aAa 243165 - NATO IL 20/07/2024

CR7P

(CARTOON P RED X SPARK RED)

ZFZ MAILAND VG85

(LOUIS P-RED)

ZFZ MILSTONE VG87

(SOLITAIR P)

Rosso e polled con produzione al top.

- > Arriva da una nuova famiglia per la Red Holstein, dalla stessa stalla di Crisalis.
- > Tramette ottima spinta a latte, ideale su molte linee Red.
- > Ottima impostazione degli arti in ogni dettaglio.
- > Ideale per migliorare le situazioni in cui i capezzoli posteriori sono troppo vicini.



REDMATIAS P



ZFZ MAILAND
madre



ZFZ MINNESOTA
bissonna

VALUTAZIONE MORFOLOGICA

STATURA	0,40
FORZA - VIGORE	-0,73
PROFONDITÀ	-0,89
ANGOLOSITÀ	0,04
ANGOLO GROPPA	0,58
LARGHEZZA GROPPA	0,56
CONFORMAZIONE	0,43
ARTI DI LATO	0,67
ARTI DA DIETRO	1,14
ANGOLO DEL PIEDE	1,36
LOCOMOZIONE	1,22
ATT. ANTERIORE MAMM.	1,35
ALT. MAMMELLA POST.	1,69
LARG. MAMMELLA POST.	0,70
LEGAMENTO	-0,49
PROFOND. MAMMELLA	0,85
POS. CAPEZZOLI ANT.	-0,54
POS. CAPEZZOLI POST.	-1,24
DIM. CAPEZZ.	0,16

GPFT +4822 | IES € +906 | ICS-PR +652

DATI PRODUTTIVI

LATTE	+1570
PR. %	+0,08
PR. KG	62
GR. %	-0,09
GR. KG	47
FIGLIE	0
ALLEVAMENTI	0
ATTENDIBILITÀ	75

Fonte: DATI ANAFIBJ 04/2026

MORFOLOGIA

TIPO	+0,47
ICM	+0,94
ARTI / PIEDI	+0,92
ATTENDIBILITÀ %	69

QUALITÀ DEL LATTE

K-CASEINA	AB
B-CASEINA	A1A2
B-LATTOGLOBULINA	AB

DATI GESTIONALI

FACILITÀ PARTO TORO	105
FACILITÀ PARTO FIGLIE	105
INDICE BENESSERE	103
CELLULE SOMATICHE	101
SALUTE MAMMELLA	103
IND. MUNGITURA AUTOM.	107
LONGEVITÀ	112
FERTILITÀ FIGLIE	104
INDICE BCS	96
EFFICIENZA ALIMENTARE	102
TOLLERANZA AL CALDO	99

PUNTI FORTI

Kg proteine, ICM, arti da dietro, locomozione, attacchi mammella, posizione capezzoli, toro da robot, longevità, facilità di parto.

USO

Kitami PP RF, Redsamba, Redbird, Redalert, Rigoletto RF, Redfox, Parallel, Kaleido P, Ranger red, Altuve, Swingman, Rager red, Simon P, Tabasco, Dateline.



Redmalfy

CRISTELLA REDMALFY RED ET WF LF CF TY TV TL TM - IT019992622670
NAAB 198H002367 - aAa 423651 - NATO IL 21/04/2024

ELLIOT *RC
(TRIBUTE X EINSTEIN)

CRISTELLA TERROS RED ET GP84
(RANGER RED)

CRISTELLA RONCHI RED ET EX90
(TOP-RED)

Un red che trasmette molta forza.

- > Discende da una delle migliori famiglie red della Cristella Holstein.
- > Alle sue spalle ci sono: una nonna EX90, bisnonna VG87, trisnonna EX90.
- > Tra i pochi Red a trasmettere anche K caseina BB e Beta-cas A2A2
- > Adatto ad essere usato su molte figlie di tori Red Intermizoo.



REDMALFY



CRISTELLA TERROS RED ET - madre
Balestreri Donatella
San Daniele Po (CR)



CRISTELLA TERROS RED ET - madre
Balestreri Donatella
San Daniele Po (CR)

RED

VALUTAZIONE MORFOLOGICA	
STATURA	-1,02
FORZA - VIGORE	0,29
PROFONDITÀ	-0,03
ANGOLOSITÀ	0,12
ANGOLO GROPPA	-1,08
LARGHEZZA GROPPA	-0,50
CONFORMAZIONE	0,79
ARTI DI LATO	-0,95
ARTI DA DIETRO	-0,01
ANGOLO DEL PIEDE	0,51
LOCOMOZIONE	0,67
ATT. ANTERIORE MAMM.	0,68
ALT. MAMMELLA POST.	0,78
LARG. MAMMELLA POST.	1,75
LEGAMENTO	0,48
PROFOND. MAMMELLA	-0,04
POS. CAPEZZOLI ANT.	1,06
POS. CAPEZZOLI POST.	-0,01
DIM. CAPEZZ.	-0,02

GPFT +4809 | IES € +951 | ICS-PR +944

DATI PRODUTTIVI	
LATTE	+667
PR. %	+0,21
PR. KG	47
GR. %	+0,52
GR. KG	89
FIGLIE	0
ALLEVAMENTI	0
ATTENDIBILITÀ	75

Fonte: DATI ANAFIBJ 04/2026

MORFOLOGIA	
TIPO	+0,35
ICM	+0,38
ARTI / PIEDI	+0,58
ATTENDIBILITÀ %	69

QUALITÀ DEL LATTE	
K-CASEINA	BB
B-CASEINA	A2A2
B-LATTOGLOBULINA	AA

DATI GESTIONALI	
FACILITÀ PARTO TORO	104
FACILITÀ PARTO FIGLIE	107
INDICE BENESSERE	105
CELLULE SOMATICHE	110
SALUTE MAMMELLA	106
IND. MUNGITURA AUTOM.	107
LONGEVITÀ	112
FERTILITÀ FIGLIE	109
INDICE BCS	102
EFFICIENZA ALIMENTARE	104
TOLLERANZA AL CALDO	107

PUNTI FORTI

Cellule somatiche, conformazione, longevità, toro da robot, fertilità, facilità di parto.

USO

Redroku, Redkiss, Redshift, Crisalis, Rigoletto, Kitami, Redalert, Redfox, Redbird, Gywer, Freestyle, King Red, Gio P, Grana Red, Solitair, Altuve, Swingman, Zarek.



Redmondo

ALSGAARD 3STAR REDMONDO-RED-ET TL TV CF TY LF WF PF R - SE004423736757
NAAB 198H002379 - aAa 243615 - NATO IL 05/06/2024

SHARP-RED
(CRISALIS RF X MARK)

KOEPEON MARBLE RANGE125 RF
(MARBLE-RED)

KOEPEON ALTUVE RANGE 6 RF
(ALTUVE)

Un red con dati altissimi!

- > Discende dalla famiglia di Redroku e Rigoletto.
- > Padre di tori per la Red Holstein, tra i più alti a GPFT.
- > Trasmette altissima conformazione e molti caratteri da latte.
- > Profilo completissimo a produzione, morfologia, funzionalità.



REDMONDO



KOEPEON MARBLE RANGE 125
madre



KOEPEON CRISALIS RANGE 91
sorella della madre
Holbra Holsteins - Paesi Bassi

VALUTAZIONE MORFOLOGICA

STATURA	1,36
FORZA - VIGORE	-0,09
PROFONDITÀ	0,14
ANGOLOSITÀ	1,69
ANGOLO GROPPA	-0,99
LARGHEZZA GROPPA	-0,55
CONFORMAZIONE	2,23
ARTI DI LATO	1,76
ARTI DA DIETRO	0,68
ANGOLO DEL PIEDE	1,10
LOCOMOZIONE	1,34
ATT. ANTERIORE MAMM.	1,46
ALT. MAMMELLA POST.	1,04
LARG. MAMMELLA POST.	1,06
LEGAMENTO	-0,45
PROFOND. MAMMELLA	0,78
POS. CAPEZZOLI ANT.	0,99
POS. CAPEZZOLI POST.	0,10
DIM. CAPEZZ.	1,24

GPFT +4822 | IES € +806 | ICS-PR +697

DATI PRODUTTIVI

LATTE	+1261
PR. %	+0,18
PR. KG	64
GR. %	+0,28
GR. KG	82
FIGLIE	0
ALLEVAMENTI	0
ATTENDIBILITÀ	75

Fonte: DATI ANAFIBJ 04/2026

MORFOLOGIA

TIPO	+0,72
ICM	+0,78
ARTI / PIEDI	+0,53
ATTENDIBILITÀ %	69

QUALITÀ DEL LATTE

K-CASEINA	AB
B-CASEINA	A1A2
B-LATTOGLOBULINA	AA

DATI GESTIONALI

FACILITÀ PARTO TORO	104
FACILITÀ PARTO FIGLIE	105
INDICE BENESSERE	101
CELLULE SOMATICHE	108
SALUTE MAMMELLA	101
IND. MUNGITURA AUTOM.	107
LONGEVITÀ	105
FERTILITÀ FIGLIE	105
INDICE BCS	94
EFFICIENZA ALIMENTARE	100
TOLLERANZA AL CALDO	102

PUNTI FORTI

Kg proteine, conformazione, arti di lato, dimensione capezzoli, cellule somatiche, longevità, toro da robot, facilità di parto.

USO

Kitami, Redsamba P, Miura, Geysler P, Redalert, Redbird, Redfox, Holocron, Rager red, Star P, Solitair P, Padawan, Zazzle, Lionel, Pellegrino.





MASCARA



Mascara RF

3STAR OH MASCARA RF-ET TL TV CF TY LF WF PF RF - NLO00598035545
NAAB 198H002378 - aAa 234156 - NATO IL 25/05/2024

ROMANER RDC *RC
(RANGER RED X EINSTEIN)

3STAR OH MALIONNE
(CHAMPION RED)

K&L OH MALLORY
(KENOBI)

RED

VALUTAZIONE MORFOLOGICA	
STATURA	1,39
FORZA - VIGORE	1,25
PROFONDITÀ	1,18
ANGOLOSITÀ	2,39
ANGOLO GROPPA	-0,68
LARGHEZZA GROPPA	2,81
CONFORMAZIONE	3,05
ARTI DI LATO	1,77
ARTI DA DIETRO	0,27
ANGOLO DEL PIEDE	0,20
LOCOMOZIONE	-0,09
ATT. ANTERIORE MAMM.	1,36
ALT. MAMMELLA POST.	1,65
LARG. MAMMELLA POST.	3,59
LEGAMENTO	2,10
PROFOND. MAMMELLA	0,38
POS. CAPEZZOLI ANT.	2,45
POS. CAPEZZOLI POST.	2,28
DIM. CAPEZZ.	-1,41

GPFT +5009 | IES € +952 | ICS-PR +877

DATI PRODUTTIVI	
LATTE	+1760
PR. %	+0,18
PR. KG	80
GR. %	+0,18
GR. KG	89
FIGLIE	0
ALLEVAMENTI	0
ATTENDIBILITÀ	75

MORFOLOGIA	
TIPO	+1,19
ICM	+0,70
ARTI / PIEDI	-0,46
ATTENDIBILITÀ %	69

QUALITÀ DEL LATTE	
K-CASEINA	BB
B-CASEINA	A1A2
B-LATTOGLOBULINA	AB

DATI GESTIONALI	
FACILITÀ PARTO TORO	104
FACILITÀ PARTO FIGLIE	107
INDICE BENESSERE	101
CELLULE SOMATICHE	103
SALUTE MAMMELLA	103
IND. MUNGITURA AUTOM.	92
LONGEVITÀ	108
FERTILITÀ FIGLIE	103
INDICE BCS	90
EFFICIENZA ALIMENTARE	101
TOLLERANZA AL CALDO	103

Fonte: DATI ANAFIBJ 04/2026

PUNTI FORTI — Produzione, Kg proteine, arti di lato, larghezza groppa, conformazione, attacchi mammella, facilità parto, longevità.

USO — Redkiss, Redshift, Rigoletto, Kitami, Redsamba, Isarco, Kaleido P, Redalret, Grana Red, Barone Rosso, Star P, Solitair, Zazzle, Lionel, Renegade, Zarek.



REDPINK VRC



Redpink VRC

SABBIONA REDPINK VRC TL TV TY PF CF WF - IT098990870073
NAAB 198H002315 - aAa 423651 - NATO IL 25/02/2022

CHAMPION RED
(HOTJOB X GUARANTEE)

SABBIONA STELLA ET EX91
(RIVETING)

SABBIONA CANDY ET EX95
(IMAX)

RED

VALUTAZIONE MORFOLOGICA	
STATURA	0,73
FORZA - VIGORE	-0,20
PROFONDITÀ	-0,19
ANGOLOSITÀ	0,25
ANGOLO GROPPA	0,29
LARGHEZZA GROPPA	0,61
CONFORMAZIONE	1,69
ARTI DI LATO	0,10
ARTI DA DIETRO	0,94
ANGOLO DEL PIEDE	0,58
LOCOMOZIONE	0,44
ATT. ANTERIORE MAMM.	2,27
ALT. MAMMELLA POST.	1,96
LARG. MAMMELLA POST.	1,90
LEGAMENTO	1,42
PROFOND. MAMMELLA	1,99
POS. CAPEZZOLI ANT.	1,67
POS. CAPEZZOLI POST.	0,80
DIM. CAPEZZ.	-2,53

GPFT +4512 | IES € +672 | ICS-PR +536

DATI PRODUTTIVI	
LATTE	+1058
PR. %	-0,02
PR. KG	34
GR. %	-0,01
GR. KG	42
FIGLIE	0
ALLEVAMENTI	0
ATTENDIBILITÀ	75

MORFOLOGIA	
TIPO	+0,98
ICM	+1,65
ARTI / PIEDI	+0,48
ATTENDIBILITÀ %	69

QUALITÀ DEL LATTE	
K-CASEINA	AA
B-CASEINA	A2A2
B-LATTOGLOBULINA	BB

DATI GESTIONALI	
FACILITÀ PARTO TORO	104
FACILITÀ PARTO FIGLIE	104
INDICE BENESSERE	104
CELLULE SOMATICHE	110
SALUTE MAMMELLA	113
IND. MUNGITURA AUTOM.	98
LONGEVITÀ	113
FERTILITÀ FIGLIE	102
INDICE BCS	97
EFFICIENZA ALIMENTARE	98
TOLLERANZA AL CALDO	104

Fonte: DATI ANAFIBJ 04/2026

PUNTI FORTI — Gene VRC, mammella, conformazione, cellule somatiche, salute mammella, longevità, facilità di parto, indice Pro Caseus+.

USO — Redmagic VRC, Kubrick, Ghibli, Kaleido, Geysler, Pegasus, Verdiso, Spinoff, Comedy, Rally, Sound System, Neutron, Vanhalen, Einstein, Acura, Pursuit.

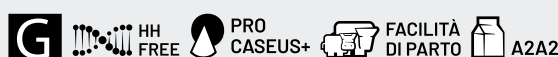

Redrave

KOEPON REDRAVE ET TV CF TY LF WF PF R - NL000965235992
NAAB 198H002383 - aAa 234165 - NATO IL 04/08/2024

BOERO RF
(CRISALIS RF X PURSUIT)

PARFECT RANGE 113RF VG86
(PARFECT)

KOEPON MARK RANGE 13 RED-ET VG88
(MARK)

Il Red perfetto per gli amanti del tipo.

- > Figlio di Boero RF dalla famiglia di Red Range, un'icona per la Red Holstein.
- > Combina molto bene produzione, morfologia e fitness.
- > Tra i migliori tori in circolazione per arti & piedi: una grande opportunità.
- > Eccezionale sulla mammella: forti attacchi e piano sostenuto.



REDRAVE

KOEPOK PARFECT RANGE113 RF NL
madreLAKESADE UPS RED RANGE
4a madre

VALUTAZIONE MORFOLOGICA

STATURA	1,54
FORZA - VIGORE	-0,05
PROFONDITÀ	-0,08
ANGOLOSITÀ	0,61
ANGOLO GROPPA	-1,87
LARGHEZZA GROPPA	2,41
CONFORMAZIONE	2,26
ARTI DI LATO	-0,43
ARTI DA DIETRO	3,89
ANGOLO DEL PIEDE	1,20
LOCOMOZIONE	3,52
ATT. ANTERIORE MAMM.	2,71
ALT. MAMMELLA POST.	1,75
LARG. MAMMELLA POST.	0,98
LEGAMENTO	1,85
PROFOND. MAMMELLA	2,63
POS. CAPEZZOLI ANT.	1,25
POS. CAPEZZOLI POST.	1,14
DIM. CAPEZZ.	-1,48

GPFT +4794 | IES € +825 | ICS-PR +747

DATI PRODUTTIVI

LATTE	+1471
PR. %	-0,03
PR. KG	43
GR. %	-0,14
GR. KG	35
FIGLIE	0
ALLEVAMENTI	0
ATTENDIBILITÀ	75

Fonte: DATI ANAFIBJ 04/2026

MORFOLOGIA

TIPO	+1,37
ICM	+2,09
ARTI / PIEDI	+3,05
ATTENDIBILITÀ %	69

QUALITÀ DEL LATTE

K-CASEINA	AB
B-CASEINA	A2A2
B-LATTOGLOBULINA	AB

DATI GESTIONALI

FACILITÀ PARTO TORO	104
FACILITÀ PARTO FIGLIE	109
INDICE BENESSERE	105
CELLULE SOMATICHE	107
SALUTE MAMMELLA	110
IND. MUNGITURA AUTOM.	105
LONGEVITÀ	114
FERTILITÀ FIGLIE	105
INDICE BCS	95
EFFICIENZA ALIMENTARE	100
TOLLERANZA AL CALDO	108

PUNTI FORTI

Larghezza groppa, arti e piedi, ICM, conformazione, attacchi mammella, salute mammella, longevità, facilità di parto, cellule somatiche.

USO

Kitami, Redsamba P, Gewiss, Geyser P, Redalert, Redbird, Redfox, Holocron, Rager red, Star P, Solitair P, Padawan, Zazzle, Lionel, Pellegrino.



Righeira

PALASSOTTO RIGHEIRA ET WF CF TY TV TL TM - IT004992788533
NAAB 198H002382 - aAa 234156 - NATO IL 29/07/2024

MACARIO
(ZEMINI X ACURA)

PALASSOTTO ZAREK ELLEN VG86
(ZAREK)

PALASSOTTO HOTLINE ARGUTA ET VG86
(HOTLINE)

Super novità da una grande famiglia.

- > Erede di Palassotto Hill Rosalia, eccezionale vacca di fondazione per tipo e genetica.
- > Rosalia in sei generazioni ha avuto ben 236 discendenti femmine, tutte nel proprio allevamento.
- > Righeira è tra i migliori tori italiani per produzione di materia utile.
- > Particolarmente adatto alle stalle che hanno utilizzato molti tori Internizoo.

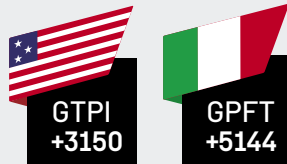

PALASSOTTO ZAREK ELLEN - madre
Az. Agr. Franco Pierangelo
Saluzzo (CN)



RIGHEIRA

PALASSOTTO HILL ROSALIA
bisonna
Az. Agr. Franco Pierangelo
Saluzzo (CN)



P.L.T.

VALUTAZIONE MORFOLOGICA

STATURA	0,88
FORZA - VIGORE	-0,65
PROFONDITÀ	-0,61
ANGOLOSITÀ	1,00
ANGOLO GROPPA	-0,17
LARGHEZZA GROPPA	0,88
CONFORMAZIONE	0,46
ARTI DI LATO	-0,71
ARTI DA DIETRO	0,11
ANGOLO DEL PIEDE	0,67
LOCOMOZIONE	0,10
ATT. ANTERIORE MAMM.	1,28
ALT. MAMMELLA POST.	0,20
LARG. MAMMELLA POST.	0,56
LEGAMENTO	0,13
PROFOND. MAMMELLA	1,29
POS. CAPEZZOLI ANT.	0,76
POS. CAPEZZOLI POST.	-0,03
DIM. CAPEZZ.	-1,08

GPFT +5144 | IES € +995 | ICS-PR +796

DATI PRODUTTIVI

LATTE	+1556
PR. %	+0,28
PR. KG	85
GR. %	+0,37
GR. KG	101
FIGLIE	0
ALLEVAMENTI	0
ATTENDIBILITÀ	75

Fonte: DATI ANAFIBJ 04/2026

MORFOLOGIA

TIPO	+0,50
ICM	+0,66
ARTI / PIEDI	+0,31
ATTENDIBILITÀ %	69

QUALITÀ DEL LATTE

K-CASEINA	BB
B-CASEINA	A2A2
B-LATTOGLOBULINA	AB

DATI GESTIONALI

FACILITÀ PARTO TORO	104
FACILITÀ PARTO FIGLIE	107
INDICE BENESSERE	100
CELLULE SOMATICHE	99
SALUTE MAMMELLA	102
IND. MUNGITURA AUTOM.	102
LONGEVITÀ	106
FERTILITÀ FIGLIE	101
INDICE BCS	91
EFFICIENZA ALIMENTARE	104
TOLLERANZA AL CALDO	102

PUNTI FORTI

Larghezza groppa, attacchi mammella, Kg grasso e proteina, longevità, facilità parto figlie, alto indice Pro Caseus+.

USO

Crisalis RF, Parallel P, Miura, Wendat, Gewiss, Pegasus, Kaleido P, Kubrick, Sound System, Barone Rosso, Tabasco, Lionel, Holysmokes, Captain, Dateline.

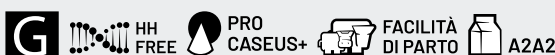

Rowan

CLERYFARM ROWAN WF LF TY CF TV - IT019992650644
NAAB 198H002395 - aAa 315246 - NATO IL 27/10/2024

BALTIMORA
(ROYALFLUSH X SIGILLO)

CLERYFARM PRINCI GP84
(IMPROBABLE)

CLERYFARM SIMO ET VG85
(OUTLAY)

Un figlio di Baltimora da una nuova famiglia italiana.

- > Tripla aAa 315: trasmette caratteri da latte e diametri.
- > Morfologia interessante: trasmette più forza che statura.
- > Specialista a mammella, con alta funzionalità capezzoli.
- > Alta qualità del latte, con ottimo Pro Caseus +.



CLERYFARM PRINCI - madre
Paderno Gianfranco e Pietro
Paderno Ponchielli - (CR)



ROWAN

CLERYFARM PRINCI - madre
Paderno Gianfranco e Pietro
Paderno Ponchielli - (CR)



VALUTAZIONE MORFOLOGICA

STATURA	1,01
FORZA - VIGORE	1,33
PROFONDITÀ	0,58
ANGOLOSITÀ	-0,02
ANGOLO GROPPA	-0,31
LARGHEZZA GROPPA	1,07
CONFORMAZIONE	0,94
ARTI DI LATO	-0,98
ARTI DA DIETRO	0,76
ANGOLO DEL PIEDE	0,27
LOCOMOZIONE	1,20
ATT. ANTERIORE MAMM.	> 2,43
ALT. MAMMELLA POST.	1,68
LARG. MAMMELLA POST.	0,48
LEGAMENTO	1,30
PROFOND. MAMMELLA	> 2,12
POS. CAPEZZOLI ANT.	-0,16
POS. CAPEZZOLI POST.	-0,40
DIM. CAPEZZ.	0,79

GPFT +5096 | IES € +1011 | ICS-PR +911

DATI PRODUTTIVI

LATTE	+923
PR. %	+0,30
PR. KG	68
GR. %	+0,34
GR. KG	73
FIGLIE	0
ALLEVAMENTI	0
ATTENDIBILITÀ	75

Fonte: DATI ANAFIBJ 04/2026

PUNTI FORTI

Percentuali di grasso e proteina, K-BB, A2A2, Pro Caseus+, longevità, IMA, tolleranza al caldo, forza-vigore, ICM, dimensione e posizione capezzoli.

USO

Crisalis, Boero, Gewiss, Smilodon, Isarco, Dubliner, Pegasus, Horus, Carlomagno, Grana red, Percival, Gladius, Eureka, Kinetic, Nissany, Gywer.

MORFOLOGIA

TIPO	+1,06
ICM	+2,10
ARTI / PIEDI	+1,01
ATTENDIBILITÀ %	75

QUALITÀ DEL LATTE

K-CASEINA	BB
B-CASEINA	A2A2
B-LATTOGLOBULINA	AB

DATI GESTIONALI

FACILITÀ PARTO TORO	104
FACILITÀ PARTO FIGLIE	107
INDICE BENESSERE	104
CELLULE SOMATICHE	103
SALUTE MAMMELLA	105
IND. MUNGITURA AUTOM.	108
LONGEVITÀ	110
FERTILITÀ FIGLIE	105
INDICE BCS	102
EFFICIENZA ALIMENTARE	101
TOLLERANZA AL CALDO	107

Saxony

DM SAXONY ET LF CF TY TV TL TM - DE000668166004
NAAB 198H002386 - aAa 243156 - NATO IL 21/04/2024

ENCLAVE
(MONTEVERDI X EINSTEIN)

WILRA MONTEVERDI 2655-ET
(MONTEVERDI)

WILRA EINSTEIN 2252-ET
(EINSTEIN)

Altissimo a GPFT e a molti altri indici internazionali.

- > Sia in linea paterna che materna discende da famiglie della Wilra farms
- > Trasmette tanto latte, con elevati tenori di grasso e proteine
- > Migliora gli arti e piedi. Mammelle sostenute e attacchi forti.
- > Dati gestionali completi e alta facilità parto.



SAXONY



WILRA S-S-I LEGACY 2013 ET
membro della famiglia

WILRA RAMOS 598-ET
vacca di fondazione della famiglia



PET

VALUTAZIONE MORFOLOGICA		
STATURA		0,27
FORZA - VIGORE		-0,55
PROFONDITÀ		-0,96
ANGOLOSITÀ		0,34
ANGOLO GROPPA		0,07
LARGHEZZA GROPPA		0,49
CONFORMAZIONE		0,98
ARTI DI LATO		-0,74
ARTI DA DIETRO		0,88
ANGOLO DEL PIEDE		1,21
LOCOMOZIONE		0,47
ATT. ANTERIORE MAMM.		2,19
ALT. MAMMELLA POST.		1,20
LARG. MAMMELLA POST.		1,47
LEGAMENTO		1,33
PROFOND. MAMMELLA		1,84
POS. CAPEZZOLI ANT.		1,40
POS. CAPEZZOLI POST.		1,02
DIM. CAPEZZ.		-1,01

GPFT +5274 | IES € +1179 | ICS-PR +1085

DATI PRODUTTIVI

LATTE	+1197
PR. %	+0,30
PR. KG	77
GR. %	+0,47
GR. KG	100
FIGLIE	0
ALLEVAMENTI	0
ATTENDIBILITÀ	75

Fonte: DATI ANAFIBJ 04/2026

PUNTI FORTI

Titoli grasso e proteina, Kg proteine, ICM, attacchi mammella, longevità, GPFT, cellule somatiche, facilità di parto.

USO

Crisalis RF, Parallel P, Clash P, Wendat, Gewiss, Pegasus, Kaleido P, Kubrick, Sound System, Barone Rosso, Tabasco, Lionel, Holysmokes, Captain, Dateline.



DATI GESTIONALI

FACILITÀ PARTO TORO	104
FACILITÀ PARTO FIGLIE	107
INDICE BENESSERE	104
CELLULE SOMATICHE	106
SALUTE MAMMELLA	108
IND. MUNGITURA AUTOM.	103
LONGEVITÀ	113
FERTILITÀ FIGLIE	104
INDICE BCS	98
EFFICIENZA ALIMENTARE	105
TOLLERANZA AL CALDO	102

Sinclar

CORVINI SINCLAR TL TY TM TV - IT098990962804
NAAB 198H002359 - aAa 243165 - NATO IL 01/02/2024

GEWISS
(GUITAR X VH CROWN)

CORVINI PUPA VG88
(PELLEGRINO)

CORVINI PEPITA GP83
(OUTLAY)

Italian style: produzione e morfologia al top!

- > Deriva da una famiglia molto profonda con forti produzioni e alti punteggi.
- > La madre è valutata VG88 in seconda lattazione e ha una prima lattazione di 120 qli.
- > Tra i migliori tori italiani per Kg di proteine e latte.
- > Interessanti dati a tipo, mammelle e arti & piedi, con lineare molto corretto.



CORVINI PUPA VG88
madre (2a lattazione)



SINCLAR

CORVINI PUPA VG88
madre (2a lattazione)
Corvini Rocco e F.lli Soc. Agricola
Casalmaiocco (LO)



VALUTAZIONE MORFOLOGICA

STATURA	1,87
FORZA - VIGORE	0,64
PROFONDITÀ	0,69
ANGOLOSITÀ	2,39
ANGOLO GROPPA	-0,68
LARGHEZZA GROPPA	1,26
CONFORMAZIONE	2,83
ARTI DI LATO	-0,25
ARTI DA DIETRO	1,20
ANGOLO DEL PIEDE	1,62
LOCOMOZIONE	1,42
ATT. ANTERIORE MAMM.	2,11
ALT. MAMMELLA POST.	3,22
LARG. MAMMELLA POST.	2,19
LEGAMENTO	2,07
PROFOND. MAMMELLA	1,73
POS. CAPEZZOLI ANT.	1,11
POS. CAPEZZOLI POST.	1,42
DIM. CAPEZZ.	0,68

GPFT +5170 | IES € +954 | ICS-PR +837

DATI PRODUTTIVI

LATTE	+1968
PR. %	+0,14
PR. KG	82
GR. %	-0,14
GR. KG	58
FIGLIE	0
ALLEVAMENTI	0
ATTENDIBILITÀ	75

Fonte: DATI ANAFIBJ 04/2026

MORFOLOGIA

TIPO	+1,55
ICM	+2,26
ARTI / PIEDI	+1,32
ATTENDIBILITÀ %	69

QUALITÀ DEL LATTE

K-CASEINA	AB
B-CASEINA	A2A2
B-LATTOGLOBULINA	AB

DATI GESTIONALI

FACILITÀ PARTO TORO	103
FACILITÀ PARTO FIGLIE	106
INDICE BENESSERE	101
CELLULE SOMATICHE	105
SALUTE MAMMELLA	104
IND. MUNGITURA AUTOM.	104
LONGEVITÀ	107
FERTILITÀ FIGLIE	101
INDICE BCS	92
EFFICIENZA ALIMENTARE	100
TOLLERANZA AL CALDO	107

PUNTI FORTI

Indice latte, % proteine, mammella, arti e piedi, dimensione e posizione capezzoli.

USO

Miura, Kitami, Geysler P, Kaleido P, Spinoff, Wendat, Nebula, Parallelo, Pursuit, Einstein, Zazzle, Zarek, Holysmokes, Renegade, Captain, Alphabet.

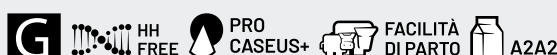

Sueno P RF

WIL SUENO P RF-ET TL TV CF TY LF WF PC RF - DE000542760418
NAAB 198H002377 - aAa 243165 - NATO IL 13/05/2024

SEGA P RDC
(STAR P RF X RANGER)

WIL SUZAN VG87
(RANGER RED)

WILDER SARAYEVO RED VG88
(MARK)

Novità polled e red factor al top.

- > Insieme al fratello Sonador RF forma una grande accoppiata.
- > Morfologia top per forza e profondità addominale.
- > Adatto a migliorare l'angolo groppa in molti piani di accoppiamento.
- > Ottimo per arti di lato: migliora le vacche stangate.



SUENO



WILDER SUNSHINE
bisnonna



SANDERIJ MASSIA SNEEUWITIJE
6a madre

POLLED

VALUTAZIONE MORFOLOGICA

STATURA	0,25
FORZA - VIGORE	0,25
PROFONDITÀ	0,78
ANGOLOSITÀ	0,86
ANGOLO GROPPA	1,81
LARGHEZZA GROPPA	1,29
CONFORMAZIONE	1,23
ARTI DI LATO	0,12
ARTI DA DIETRO	1,89
ANGOLO DEL PIEDE	-0,42
LOCOMOZIONE	1,58
ATT. ANTERIORE MAMM.	1,17
ALT. MAMMELLA POST.	0,91
LARG. MAMMELLA POST.	1,55
LEGAMENTO	0,45
PROFOND. MAMMELLA	0,77
POS. CAPEZZOLI ANT.	0,86
POS. CAPEZZOLI POST.	-0,08
DIM. CAPEZZ.	-0,58

GPFT +4990 | IES € +960 | ICS-PR +941

DATI PRODUTTIVI

LATTE	+1180
PR. %	+0,24
PR. KG	68
GR. %	+0,09
GR. KG	55
FIGLIE	0
ALLEVAMENTI	0
ATTENDIBILITÀ	75

Fonte: DATI ANAFIBJ 04/2026

MORFOLOGIA

TIPO	+0,88
ICM	+0,80
ARTI / PIEDI	+1,10
ATTENDIBILITÀ %	69

QUALITÀ DEL LATTE

K-CASEINA	BB
B-CASEINA	A2A2
B-LATTOGLOBULINA	AA

DATI GESTIONALI

FACILITÀ PARTO TORO	103
FACILITÀ PARTO FIGLIE	106
INDICE BENESSERE	104
CELLULE SOMATICHE	106
SALUTE MAMMELLA	107
IND. MUNGITURA AUTOM.	106
LONGEVITÀ	109
FERTILITÀ FIGLIE	105
INDICE BCS	95
EFFICIENZA ALIMENTARE	103
TOLLERANZA AL CALDO	99

PUNTI FORTI

Equilibrio statura - forza - angolosità, groppa, arti e piedi, longevità, salute mammella, facilità parto, toro da robot, indice Pro Caseus+.

USO

Crisalis RF, Redkiss, Redshift, Boero RF, Kitami PP RF, Rigoletto RF, Redroku, Redsamba, Taos, Gladius, Holysmokes, Barone Rosso, Pellegrino, Zemini, Freestyle Red, Solitair P.



Sonador RF

WIL SONADOR RF ET LF CF TY TV TL TM - DE000543031970
NAAB 198H002385 - aAa 423561 - NATO IL 04/03/2024

POWERHOUSE
(RANGER RED X MARK)

WIL SUZAN VG87
(RANGER RED)

WILDER SARAYEVO RED VG88
(MARK)

Il più alto toro con red factor disponibile!

- > Famiglia profonda, con madre VG87 e nonna VG88.
- > Eccezionale per materia utile e percentuali di grasso e proteine.
- > Alto a conformazione. Eccelle per impostazione della groppa.
- > Quarto toro RC genomico al mondo TPI 3230 - Classifica High TPI RC Genomic Young Bulls



GTPI
+3230



GPFT
+5251

WILDER SUZAN VG87
madre



SONADOR RF

WILDER SEVILLA VG85
sorella della madre



VALUTAZIONE MORFOLOGICA

STATURA	1,56
FORZA - VIGORE	0,45
PROFONDITÀ	0,66
ANGOLOSITÀ	1,60
ANGOLO GROPPA	1,73
LARGHEZZA GROPPA	1,91
CONFORMAZIONE	2,15
ARTI DI LATO	0,55
ARTI DA DIETRO	-0,75
ANGOLO DEL PIEDE	0,07
LOCOMOZIONE	-0,29
ATT. ANTERIORE MAMM.	0,83
ALT. MAMMELLA POST.	0,32
LARG. MAMMELLA POST.	2,23
LEGAMENTO	-0,27
PROFOND. MAMMELLA	0,28
POS. CAPEZZOLI ANT.	0,94
POS. CAPEZZOLI POST.	-0,32
DIM. CAPEZZ.	-1,03

GPFT +5251 | IES € +1130 | ICS-PR +1130

DATI PRODUTTIVI

LATTE	+1233
PR. %	+0,36
PR. KG	85
GR. %	+0,57
GR. KG	116
FIGLIE	0
ALLEVAMENTI	0
ATTENDIBILITÀ	75

Fonte: DATI ANAFIBJ 04/2026

MORFOLOGIA

TIPO	+0,70
ICM	+0,22
ARTI / PIEDI	-0,55
ATTENDIBILITÀ %	69

QUALITÀ DEL LATTE

K-CASEINA	AB
B-CASEINA	A2A2
B-LATTOGLOBULINA	AA

DATI GESTIONALI

FACILITÀ PARTO TORO	104
FACILITÀ PARTO FIGLIE	107
INDICE BENESSERE	102
CELLULE SOMATICHE	107
SALUTE MAMMELLA	109
IND. MUNGITURA AUTOM.	104
LONGEVITÀ	111
FERTILITÀ FIGLIE	101
INDICE BCS	93
EFFICIENZA ALIMENTARE	104
TOLLERANZA AL CALDO	101

PUNTI FORTI

Angolo e larghezza groppa, titoli grasso e proteina, alto indice Pro Caseus+, longevità, cellule somatiche, salute mammella, facilità di parto.

USO

Crisalis RF, Redkiss, Redshift, Boero RF, Kitami PP RF, Rigoletto RF, Redroku, Redsamba, Taos, Gladius, Holysmokes, Barone Rosso, Pellegrino, Zemini, Freestyle Red, Solitair P.



RED



SUZUKA

Suzuka PP

WKM SUZUKA PP TL TV CF TY LF WF PS - DE000365967909
NAAB 198H002365 - aAa 243165 - NATO IL 18/05/2024

STRONG P
(STAR P RF X PROSPEROUS)

WKM MAINAU GP83
(FREEWOOD P)

WKM MOONLIGHT GP82
(VH CROWN)

POLLED

VALUTAZIONE MORFOLOGICA

STATURA	0,24
FORZA - VIGORE	1,58
PROFONDITÀ	0,80
ANGOLOSITÀ	0,18
ANGOLO GROPPA	-0,97
LARGHEZZA GROPPA	1,13
CONFORMAZIONE	1,57
ARTI DI LATO	0,68
ARTI DA DIETRO	0,43
ANGOLO DEL PIEDE	-0,02
LOCOMOZIONE	0,52
ATT. ANTERIORE MAMM.	> 3,56
ALT. MAMMELLA POST.	1,31
LARG. MAMMELLA POST.	0,64
LEGAMENTO	0,28
PROFOND. MAMMELLA	> 3,06
POS. CAPEZZOLI ANT.	0,14
POS. CAPEZZOLI POST.	-0,73
DIM. CAPEZZ.	0,20

GPFT +4920 | IES € +895 | ICS-PR +759

DATI PRODUTTIVI

LATTE	+693
PR. %	+0,28
PR. KG	56
GR. %	+0,34
GR. KG	61
FIGLIE	0
ALLEVAMENTI	0
ATTENDIBILITÀ	75

MORFOLOGIA

TIPO	+1,21
ICM	+2,40
ARTI / PIEDI	+0,12
ATTENDIBILITÀ %	69

QUALITÀ DEL LATTE

K-CASEINA	BE
B-CASEINA	A1A2
B-LATTOGLOBULINA	AA

DATI GESTIONALI

FACILITÀ PARTO TORO	104
FACILITÀ PARTO FIGLIE	105
INDICE BENESSERE	106
CELLULE SOMATICHE	105
SALUTE MAMMELLA	103
IND. MUNGITURA AUTOM.	109
LONGEVITÀ	108
FERTILITÀ FIGLIE	107
INDICE BCS	104
EFFICIENZA ALIMENTARE	103
TOLLERANZA AL CALDO	101

FONTE: DATI ANAFIBJ 04/2026

PUNTI FORTI

Forza anteriore, alto indice Pro Caseus+, ICM, longevità, toro da robot, facilità parto.

USO

Kitami, Kaleido, Geyser, Clash, Parallel, Rainbow, Pegasus, Crimalis, Stradivari, Pellegrino, Dateline, Zarek, Lionel, Sharpe, Sound System, Captain.

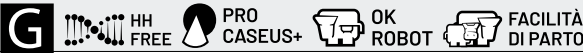

TASMANIA

Tasmania

AL.CO.BIA. TASMANIA TV TY CF WF LF - IT034991433314
NAAB 198H002355 - aAa 234165 - NATO IL 01/09/2023

VITTORIO
(NO EXCUSE X CASCADE)

ZAZZLE ECLISSI ET GP81
(ZAZZLE)

AL.CO.BIA. CASPER MANIA ET VG89
(CASPER)



104

PFT

VALUTAZIONE MORFOLOGICA

STATURA	0,96
FORZA - VIGORE	-0,42
PROFONDITÀ	-0,01
ANGOLOSITÀ	1,88
ANGOLO GROPPA	-1,92
LARGHEZZA GROPPA	0,58
CONFORMAZIONE	> 2,08
ARTI DI LATO	1,06
ARTI DA DIETRO	-0,65
ANGOLO DEL PIEDE	0,48
LOCOMOZIONE	-0,33
ATT. ANTERIORE MAMM.	> 2,50
ALT. MAMMELLA POST.	> 2,29
LARG. MAMMELLA POST.	1,60
LEGAMENTO	1,21
PROFOND. MAMMELLA	1,26
POS. CAPEZZOLI ANT.	1,12
POS. CAPEZZOLI POST.	1,54
DIM. CAPEZZ.	1,15

GPFT +5168 | IES € +986 | ICS-PR +913

DATI PRODUTTIVI

LATTE	+1228
PR. %	+0,25
PR. KG	73
GR. %	+0,36
GR. KG	90
FIGLIE	0
ALLEVAMENTI	0
ATTENDIBILITÀ	75

MORFOLOGIA

TIPO	+0,86
ICM	+1,75
ARTI / PIEDI	-0,59
ATTENDIBILITÀ %	69

QUALITÀ DEL LATTE

K-CASEINA	BB
B-CASEINA	A1A2
B-LATTOGLOBULINA	AA

DATI GESTIONALI

FACILITÀ PARTO TORO	104
FACILITÀ PARTO FIGLIE	104
INDICE BENESSERE	103
CELLULE SOMATICHE	106
SALUTE MAMMELLA	112
IND. MUNGITURA AUTOM.	102
LONGEVITÀ	111
FERTILITÀ FIGLIE	101
INDICE BCS	90
EFFICIENZA ALIMENTARE	100
TOLLERANZA AL CALDO	103

FONTE: DATI ANAFIBJ 04/2026

PUNTI FORTI

Kg proteina, conformazione, mammella, dimensione capezzoli, ICM, longevità, cellule somatiche, facilità di parto.

USO

Wendat, Crimalis, Kubrick, Parallel, Kitami, Poison, Ghibli, Geyser, Comedy, Miura, Pursuit, Tabasco, Dateline, Hothand, Zarek, Distefano.





REDFEVER PP

Redfever PP

REDFEVER PP ET TV TY CF WF LF - DE000365066358
NAAB 198H002348 - aAa 243165 - NATO IL 02/10/2023

DRAGON P
(DYNAMIC P X SPARK RED)

AALSHORST FIENCHEN 55
(STAR P RF)

AALSHORST FIENCHEN 44 V686
(MATCH P)



103

VALUTAZIONE MORFOLOGICA			
STATURA			-0,22
FORZA - VIGORE			-0,87
PROFONDITÀ			-1,36
ANGOLOSITÀ			-0,73
ANGOLO GROPPA			0,82
LARGHEZZA GROPPA			0,68
CONFORMAZIONE			0,36
ARTI DI LATO			-0,51
ARTI DA DIETRO			1,78
ANGOLO DEL PIEDE			0,27
LOCOMOZIONE			1,97
ATT. ANTERIORE MAMM.			> 2,44
ALT. MAMMELLA POST.			1,08
LARG. MAMMELLA POST.			-0,33
LEGAMENTO			-0,35
PROFOND. MAMMELLA			> 2,67
POS. CAPEZZOLI ANT.			0,47
POS. CAPEZZOLI POST.			-0,15
DIM. CAPEZZ.			-0,36

GPFT +4699 | IES € +807 | ICS-PR +706

DATI PRODUTTIVI	
LATTE	+929
PR. %	+0,06
PR. KG	36
GR. %	+0,07
GR. KG	41
FIGLIE	0
ALLEVAMENTI	0
ATTENDIBILITÀ	75

MORFOLOGIA	
TIPO	+0,64
ICM	+1,64
ARTI / PIEDI	+1,55
ATTENDIBILITÀ %	69

QUALITÀ DEL LATTE	
K-CASEINA	AB
B-CASEINA	A2A2
B-LATTOGLOBULINA	AA

DATI GESTIONALI	
FACILITÀ PARTO TORO	105
FACILITÀ PARTO FIGLIE	106
INDICE BENESSERE	108
CELLULE SOMATICHE	107
SALUTE MAMMELLA	111
IND. MUNGITURA AUTOM.	108
LONGEVITÀ	113
FERTILITÀ FIGLIE	107
INDICE BCS	98
EFFICIENZA ALIMENTARE	101
TOLLERANZA AL CALDO	101

FONTE: DATI ANAFIBJ 04/2026

PUNTI FORTI — Arti e piedi, attacchi mammella, ICM, longevità, fertilità figlie, salute mammella, IMA, facilità di parto, cellule somatiche, indice benessere.

USO — Crisalis, Redkiss, Redshift, Redroku, Kitami, Redalert, Redbird, Redfox, Gywer, Gio P, King Red, Ranger Red, Rager red, Rubels red, Grana red, Swingman.



VATER

Vater

BFN VATER TV TL TY TM WF - FRO05356943535
NAAB N.D. - aAa N.D. - NATO IL 17/08/2024

ESQUIRE
(TAOS X BRASS)

TACACHE
(HAGOS)

ROUMANIE
(NACASH)



109

VALUTAZIONE MORFOLOGICA			
STATURA			1,24
FORZA - VIGORE			1,16
PROFONDITÀ			1,23
ANGOLOSITÀ			1,61
ANGOLO GROPPA			0,64
LARGHEZZA GROPPA			1,01
CONFORMAZIONE			> 2,03
ARTI DI LATO			0,29
ARTI DA DIETRO			> 2,86
ANGOLO DEL PIEDE			0,10
LOCOMOZIONE			1,70
ATT. ANTERIORE MAMM.			0,47
ALT. MAMMELLA POST.			1,23
LARG. MAMMELLA POST.			1,89
LEGAMENTO			1,08
PROFOND. MAMMELLA			1,04
POS. CAPEZZOLI ANT.			-0,15
POS. CAPEZZOLI POST.			-1,07
DIM. CAPEZZ.			1,20

GPFT +5130 | IES € +1034 | ICS-PR +977

DATI PRODUTTIVI	
LATTE	+1647
PR. %	+0,19
PR. KG	79
GR. %	+0,12
GR. KG	72
FIGLIE	0
ALLEVAMENTI	0
ATTENDIBILITÀ	75

MORFOLOGIA	
TIPO	+0,98
ICM	+0,96
ARTI / PIEDI	+1,48
ATTENDIBILITÀ %	69

QUALITÀ DEL LATTE	
K-CASEINA	AB
B-CASEINA	A2A2
B-LATTOGLOBULINA	AB

DATI GESTIONALI	
FACILITÀ PARTO TORO	103
FACILITÀ PARTO FIGLIE	107
INDICE BENESSERE	102
CELLULE SOMATICHE	104
SALUTE MAMMELLA	103
IND. MUNGITURA AUTOM.	110
LONGEVITÀ	110
FERTILITÀ FIGLIE	105
INDICE BCS	92
EFFICIENZA ALIMENTARE	101
TOLLERANZA AL CALDO	101

FONTE: DATI ANAFIBJ 04/2026

PUNTI FORTI — Arti e piedi, posizione capezzoli, equilibrio forza statura, alto indice Pro Caseus+, longevità, cellule somatiche.

USO — Wendat, Crisalis, Gewiss, Parallel P, Clash P, Isarco, Pegasus, Kaleido P, Dateline, Zazzle, Zarek, Pellegrino, Zemini, Captain, Lionel, Tabasco.



RED

PFT

Velado

FANTASY VELADO TL TY TM TV - IT001991556866
NAAB 198H002357 - aAa 321465 - NATO IL 03/11/2023

PERCIVAL
(CAPTAIN X GYMNAST)

FANTASY FLORIDA VG85
(MACHONE)

FANTASY CALETTA VG87
(GYMNAST)

Discende da FANTASY DADO VELA EX94, grandissima vacca da show.

- > FANTASY DADO VELA EX94 ha partecipato a quattro edizioni della Mostra Nazionale Frisona.
- > VELA è stata Campionessa Riserva delle vacche giovani nel 2012, Campionessa riserva delle vacche adulte nel 2013, Campionessa Vacche di 5 anni nel 2014
- > La madre di Velado ha prodotto 136 q.li in prima lattazione, la trisnonna ha prodotto quasi 1200 q.li in carriera.



VELADO



FANTASY DADO VELA EX94
Mostra Nazionale Cremona 2013
Campionessa riserva vacche adulte e
Campionessa riserva della Mostra

FANTASY DADO VELA EX94



P.L.T.

VALUTAZIONE MORFOLOGICA	
STATURA	1,21
FORZA - VIGORE	0,28
PROFONDITÀ	0,75
ANGOLOSITÀ	1,99
ANGOLO GROPPA	-1,78
LARGHEZZA GROPPA	0,98
CONFORMAZIONE	1,67
ARTI DI LATO	-0,18
ARTI DA DIETRO	> 2,47
ANGOLO DEL PIEDE	-0,52
LOCOMOZIONE	> 2,59
ATT. ANTERIORE MAMM.	-0,52
ALT. MAMMELLA POST.	1,06
LARG. MAMMELLA POST.	1,56
LEGAMENTO	> 2,17
PROFOND. MAMMELLA	-0,71
POS. CAPEZZOLI ANT.	0,37
POS. CAPEZZOLI POST.	0,42
DIM. CAPEZZ.	0,60

GPFT +5175 | IES € +1021 | ICS-PR +725

DATI PRODUTTIVI	
LATTE	+2142
PR. %	+0,15
PR. KG	91
GR. %	+0,39
GR. KG	123
FIGLIE	0
ALLEVAMENTI	0
ATTENDIBILITÀ	75

Fonte: DATI ANAFIBJ 04/2026

MORFOLOGIA	
TIPO	+0,59
ICM	+0,30
ARTI / PIEDI	+1,81
ATTENDIBILITÀ %	69

QUALITÀ DEL LATTE	
K-CASEINA	AA
B-CASEINA	A2A2
B-LATTOGLOBULINA	AA

DATI GESTIONALI	
FACILITÀ PARTO TORO	103
FACILITÀ PARTO FIGLIE	107
INDICE BENESSERE	101
CELLULE SOMATICHE	99
SALUTE MAMMELLA	102
IND. MUNGITURA AUTOM.	105
LONGEVITÀ	103
FERTILITÀ FIGLIE	101
INDICE BCS	92
EFFICIENZA ALIMENTARE	106
TOLLERANZA AL CALDO	104

PUNTI FORTI

Velado spicca per produzione, ha un profilo completo ed è uno specialista per Arti & piedi.

USO

Crisalis, Clash, Wendat, Miura, Geysler, Holocron, Spinoff, Letsgo, Zazzle, Casper, Zarek, Lionel, Taos, Einstein, Royalflyush, Holysmokes.

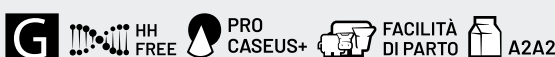

Zobel

BERTAIOLA ZOBEL TL TM TV TY CF WF - ITO20991816186
NAAB 198H002332 - aAa 234165 - NATO IL 08/02/2023

DIM. CAPEZZOLI
+2,36

PRO CASEUS PLUS+
INDICE DI ATTITUDINE CASEARIA
112

WENDAT
(EINSTEIN X PADAWAN)

BERTAIOLA KUBRICK185 VG85
(KUBRICK)

BERTAIOLA BALISTO 738 GP84
(BALISTO)

Un fantastico figlio di Wendat.

> Cross 100% Intermizoo: Wendat x Kubrick. Discende da una famiglia tutta italiana dell'allevamento Bertaiola, con vacche longeve e con alte produzioni in carriera.

> Tra i migliori tori al mondo per attitudini casearia: altissimo Indice Pro Caseus+.

> Trasmette produzione, forza e profondità ad arti eccellenti.

> Specialista per funzionalità della mammella: migliora dimensione e disposizione dei capezzoli.



ZOBEL



BERTAIOLA KUBRICK 185 VG85 - madre (3a lattazione) - Soc. Agr. Bertaiola Mario, Silvano e Franco S.S - Volta Mantovana (MN)

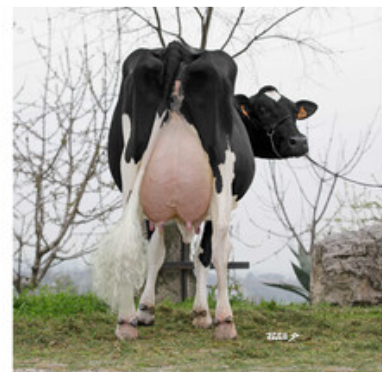

BERTAIOLA KUBRICK 185 VG85 - madre (3a lattazione) - Soc. Agr. Bertaiola Mario, Silvano e Franco S.S - Volta Mantovana (MN)

VALUTAZIONE MORFOLOGICA

STATURA	1,15
FORZA - VIGORE	0,46
PROFONDITÀ	0,65
ANGOLOSITÀ	1,34
ANGOLO GROPPA	-0,66
LARGHEZZA GROPPA	2,78
CONFORMAZIONE	1,47
ARTI DI LATO	-0,10
ARTI DA DIETRO	2,27
ANGOLO DEL PIEDE	0,30
LOCOMOZIONE	2,00
ATT. ANTERIORE MAMM.	0,08
ALT. MAMMELLA POST.	0,97
LARG. MAMMELLA POST.	1,76
LEGAMENTO	0,68
PROFOND. MAMMELLA	-0,17
POS. CAPEZZOLI ANT.	-1,26
POS. CAPEZZOLI POST.	-0,80
DIM. CAPEZZ.	2,36

GPFT +5151 | IES € +980 | ICS-PR +1038

DATI PRODUTTIVI

LATTE	+1079
PR. %	+0,35
PR. KG	78
GR. %	+0,33
GR. KG	75
FIGLIE	0
ALLEVAMENTI	0
ATTENDIBILITÀ	75

Fonte: DATI ANAFIBJ 04/2026

MORFOLOGIA

TIPO	+0,55
ICM	+0,16
ARTI / PIEDI	+1,60
ATTENDIBILITÀ %	69

QUALITÀ DEL LATTE

K-CASEINA	BB
B-CASEINA	A2A2
B-LATTOGLOBULINA	AA

DATI GESTIONALI

FACILITÀ PARTO TORO	106
FACILITÀ PARTO FIGLIE	107
INDICE BENESSERE	103
CELLULE SOMATICHE	108
SALUTE MAMMELLA	105
IND. MUNGITURA AUTOM.	106
LONGEVITÀ	104
FERTILITÀ FIGLIE	105
INDICE BCS	94
EFFICIENZA ALIMENTARE	102
TOLLERANZA AL CALDO	102

PUNTI FORTI

Alto indice Pro Caseus+, arti e piedi, locomozione, dimensione e posizione dei capezzoli, cellule somatiche, IMA, longevità, facilità parto figlie.

USO

Crisalis, Holocron, Pegasus, Popstar, Poison, Comedy, Nikka, Nebula, Spinoff, Geyser, Frazzled, Aristocrat, Jedi, Zazzle, Casper, Tabasco, Hothand, Dateline, Einstein.

G **HH FREE** **PRO CASEUS+** **OK ROBOT** **FACILITÀ DI PARTO** **A2A2** **IES ICS-PR**

FILOSOFIA INTERMIZOO

ALTRI TORI GENOMICI

TORO	PFT	IES €	ICS-PR €	ATTENDIBILITÀ %	LATTE	GRASSO %	GRASSO KG	PROTEINE %	PROTEINE KG	TIPO	ARTI / PIEDI	ICM MAMMELLA	IMA-ROBOT	CELLULE	LONGEVITÀ
LIVERPOOL	5267	1121	1223	75	335	0,48	65	0,40	59	1,04	1,04	1,04	105	112	114
LINUS	5083	1003	982	75	1074	0,22	57	0,25	64	0,31	0,31	0,31	103	114	109
ESSENCE	5027	962	1131	75	443	0,86	109	0,36	55	0,66	0,66	0,66	103	107	112
NEZUMI	5001	960	951	75	1074	-0,04	36	0,20	61	0,53	0,53	0,53	102	113	109
UNID MAN P	5001	844	902	75	1096	0,49	93	0,22	60	1,47	1,47	1,47	108	105	106
SINGAPORE	4985	863	787	75	588	0,25	47	0,31	57	0,94	0,94	0,94	100	107	106
VECTOR P	4973	922	703	75	1667	0,17	83	0,13	73	0,29	0,29	0,29	102	103	104
BRIXTON	4963	1007	1015	75	1225	0,31	79	0,16	60	0,56	0,56	0,56	102	108	114
BARDÒ	4958	946	1067	75	178	0,52	61	0,36	47	0,44	0,44	0,44	106	110	113
KUSAMA RF	4946	993	782	75	1312	0,57	109	0,20	68	0,55	0,55	0,55	107	105	112
JARABE	4944	961	854	75	1513	-0,02	52	0,21	74	-0,39	-0,39	-0,39	107	106	106
SOPRONI	4941	972	974	75	802	0,50	82	0,19	50	0,40	0,40	0,40	102	110	113
ORFEO	4921	890	664	75	505	0,65	95	0,31	54	1,41	1,41	1,41	106	103	111
BERTU	4915	962	895	75	482	0,43	68	0,28	51	0,70	0,70	0,70	107	105	114
MOLTEN P	4893	954	972	75	837	0,24	51	0,27	58	-0,06	-0,06	-0,06	107	109	109
PALOMA P	4886	915	1199	75	575	0,61	91	0,21	45	-0,45	-0,45	-0,45	105	118	110
SHARK	4875	772	729	75	854	0,31	67	0,16	47	1,67	1,67	1,67	110	105	108
SPRITZ	4850	806	756	75	963	0,42	83	0,26	61	0,39	0,39	0,39	107	108	103
LEON	4838	829	638	75	1510	0,40	101	0,13	67	0,71	0,71	0,71	103	104	107
FULHAM	4833	826	556	75	1616	0,18	73	0,18	75	0,14	0,14	0,14	106	99	103
REBULI	4830	967	763	75	667	0,68	100	0,35	65	0,49	0,49	0,49	94	99	110
PALINKA	4827	724	601	75	516	0,42	71	0,28	52	1,29	1,29	1,29	103	106	106
JORIT PP	4818	845	848	75	926	0,07	48	0,16	51	0,34	0,34	0,34	107	113	106
PIASTRI	4814	807	642	75	1891	-0,26	42	-0,06	58	0,97	0,97	0,97	109	104	111
MAZARACK	4810	897	1119	75	669	0,24	52	0,10	34	0,67	0,67	0,67	106	114	116
BUSCEMI	4806	761	814	75	390	0,28	49	0,24	43	0,79	0,79	0,79	95	115	106
SPILLO	4800	961	781	75	1418	0,21	80	0,18	69	0,45	0,45	0,45	104	102	111
NAMCO P	4798	771	812	75	335	0,00	11	0,23	39	0,68	0,68	0,68	108	118	108
POZNAN	4796	925	837	75	444	0,08	22	0,31	48	0,14	0,14	0,14	109	105	114
BOBAFET	4792	673	557	75	566	0,51	75	0,29	54	0,87	0,87	0,87	107	105	103
GHISALLO RF	4760	719	727	75	537	0,33	57	0,19	40	0,87	0,87	0,87	106	111	110
REDBOOM	4760	669	582	75	620	0,34	57	0,27	51	0,97	0,97	0,97	105	109	104
MAGYAR	4751	780	577	75	1132	0,17	58	0,24	65	0,64	0,64	0,64	106	96	106
DUTTON	4725	736	535	75	1371	0,09	60	0,16	64	0,88	0,88	0,88	101	104	104
IKER PP	4723	681	637	75	607	-0,10	12	0,22	48	0,88	0,88	0,88	106	106	107
REDSpace P	4723	867	750	75	1066	-0,08	31	0,02	39	0,99	0,99	0,99	108	110	116
KARDAS	4715	693	683	75	-2,00	0,53	60	0,31	36	1,17	1,17	1,17	89	113	107
WISCONSIN	4694	679	781	75	408	0,20	32	0,18	32	0,58	0,58	0,58	107	120	108
GARIBALDI RED PP	4686	938	757	75	228	0,25	31	0,25	33	0,04	0,04	0,04	100	110	116

FERTILITÀ FIGLIE	BCS	FACILITÀ DI PARTO	TOLLERANZA AL CALDO	INDICE BENESSERE	aAa	K-CASEINA	B-CASEINA	PRO CASEUS +	PADRE	NONNO MATERNO
110	104	105	108	103	243156	AB	A2A2	113	VIVIFY	ZINGLER
107	103	104	101	106	234156	AB	A1A2	100	GEWISS	MORRICONE
109	92	105	108	105	234165	BB	A2A2	118	ALANZO	PLINKO
107	102	100	104	105	243165	AB	A2A2	107	NEXUS	GIGABYTE
104	95	100	100	105	N.D.	BB	A1A2	116	SPEEDY P	PIWI
108	102	104	109	105	234165	AB	A2A2	110	BRAVE	MOJO
105	100	104	101	104	N.D.	AB	A2A2	102	SCOTT PP	BRANDUNG
109	98	106	101	105	243651	AB	A1A2	111	ZATE	PELLEGRINO
110	101	106	109	102	234165	BB	A1A1	114	ZINGLER	TRY ME
102	93	105	100	101	432516	AA	A2A2	102	POWERHOUSE	FLIGHT RED
106	92	106	98	102	234165	AB	A2A2	108	STAR P RF	EXPANSION
108	100	104	106	106	243165	AB	A1A2	107	ZINGLER	MOJO
103	98	106	99	96	243615	AA	A1A2	110	MONTEVERDI	ENTITY
111	97	104	103	104	243615	AB	A1A2	106	PENCHANT	FALETTI
107	102	106	102	108	342156	BB	A2A2	109	FREWOOD P	SIMON P
107	95	105	106	108	234165	BB	A2A2	112	MUMBAI P	HOTSPOT P
107	97	104	103	104	324156	AB	A1A1	108	TAOS	DISCJOCKEY
104	100	103	97	104	243615	AB	A1A2	109	MAZARACK	CRISALIS RF
103	91	100	106	97	243165	AB	A2A2	99	LIONEL	ZAZZLE
102	90	100	103	100	243165	AB	A1A2	102	FOREMAN	VH CROWN
105	101	103	103	102	243165	BB	A2A2	111	WHEELHOUSE	POSITIVE
104	93	105	104	103	234165	AA	A1A1	109	ROYALFLUSH	PURSUIT
105	104	104	102	110	324156	AB	A1A2	109	SCOTT PP	BRANDUNG P
107	92	103	102	102	243156	AB	A2A2	95	PEGASUS	BELAMI
111	104	100	101	110	234165	BB	A1A2	111	PELLEGRINO	RIVETING
107	101	104	106	107	324156	AB	A1A2	110	MACHONE	GUARANTEE
102	98	97	106	101	324156	BB	A1A2	108	DUBLINER	ACURA
106	106	104	104	110	234165	BE	A1A1	105	GEYSER P	PACKARD
109	99	105	108	105	423651	AB	A1A2	110	DUBLIN	PURSUIT
104	93	103	101	102	234165	AA	A1A2	111	CRISALIS RF	PURSUIT
106	97	103	101	105	243165	AB	A1A2	109	CRISALIS RF	BLUEBILL
101	92	104	108	103	243165	AB	A1A1	109	REDSHIFT	REDFOX
107	99	105	100	100	243165	BB	A2A2	112	TAOS	KENOBI
102	94	105	100	100	234615	AB	A2A2	107	HOLYSMOKES	MOJO
108	94	104	106	107	234165	BB	A2A2	108	ILOTT P	GEYSER P
108	100	104	107	107	342156	BB	A2A2	96	TRICKY RED	LOUIS P-RED
105	103	100	104	107	234165	AB	A2A2	106	HOLOCRON	RIVETING
107	101	103	103	108	243165	AB	A1A2	102	TIGLIO	DATELINE
104	108	103	108	110	543126	BB	A1A2	105	PATTON P-RED	LAUNCH PP-RED



ALTRI TORI GENOMICI

POWER VITALITY

COLOSTRO NATURALE IBR FREE

Metti il turbo ai tuoi vitelli!



INCLUDE TUTTI I COMPONENTI NATIVI DEL COLOSTRO E MANTIENE INALTERATA BIOATTIVITÀ ED EFFICACIA.

COLOSTRO BOVINO INTEGRALE OTTENUTO TRAMITE IL SISTEMA **VACUUM-DRY**:

> **47% PROTEINE GREZZE**

38% DELLE QUALI SONO IMMUNOGLOBULINE (IG),

85% DELLE QUALI È COSTITUITO DA IGG

(CONTENUTO MEDIO IN IGG SUL PRODOTTO

TAL QUALE 17%);

> **20% GRASSI GREZZI (FULL FAT).**

FORNISCE UN'IMPORTANTE FONTE DI ENERGIA E UN'ELEVATA QUANTITÀ DI VITAMINE LIPOSOLUBILI A, D ED E.

È FACILE DA USARE GRAZIE ALLA FORMULA ALTAMENTE SOLUBILE.

È L'IDEALE PER ERADICARE L'IBR ED È NEGATIVO ANCHE A BVD, TBC, BRUCELLOSI, LEUCOSI, BHV.



IBR FREE

4 DIVERSE TIPOLOGIE DI UTILIZZO

POTENZIAMENTO

35 g / litro di Power Vitality
Intermizioo consentono l'aumento di 1 punto BRIX.

INTEGRAZIONE

50-80 g / litro a capo al giorno per i primi 7 giorni.

SOSTITUZIONE COLOSTRO MATERNO

somministrazione dei primi due pasti

550-600 g in 2,2-2,4 litri di acqua a 39°C entro 6-8 ore dalla nascita, in caso di problemi somministrare 800-900 g.

350-400 g in 1,4-1,6 litri di acqua a 39°C entro 24 ore dalla nascita.

PER TORELLI DESTINATI ALLA FECONDAZIONE ARTIFICIALE

500 g in 2,0-2,5 litri di acqua a 39°C entro 6-8 ore dalla nascita.

200 g in 0,8-1,0 litri di acqua a 39° entro le 24 ore dal 1° pasto.

300 g in 1,2-1,5 litri di acqua a 39° dalle 36 alle 48 ore dal 1° pasto + 300 g di polvere/sostitutivo del latte.

Lovernamur

GP KIBA LOVERNAMUR ET - IT014990189044
aAa 165243 - NATO IL 09/02/2022

DEJAVU
(DANE X ZEPHIR)

KIBA FLEX SAFIUSER ET
(FLEXO)

KIBA INEV ET
(GLENN)

Tra i migliori tori Brown Swiss disponibili in Italia

- > Discende da TOP ACRES PRE BOUQUET EX94.
- > Interessante per ITE, e con alti indici produttivi.
- > Ottimi dati a morfologia, con buon dato a tipo e angolo groppa positivo.
- > Ideale per la mungitura robotizzata: positivo a velocità mungitura e cellule somatiche, con ottimo dato per dimensione capezzoli.

LOVERNAMUR ET



TOP ACRES PRE BOUQUET ET



NEW VIEW C BRAVO,
Campionessa cat. Winter Yearling
International Brown Swiss Show
World Dairy Expo 2019 - Madison

VALUTAZIONE MORFOLOGICA

STATURA	135
FORZA E VIGORE	110
PROFONDITA'	123
LINEA DORSALE	119
LUNGHEZZA GROPPA	125
ANGOLO GROPPA	115
AMPIEZZA STRUTTURALE	130
POSIZ. COXO/FEMORALE	103
ARTI VISTI DI LATO	97
QUALITA' GARRETTO	122
PASTOIE	117
ALTEZZA TALLONI	107
LUNGH. ATT. ANT. MAMM	112
FORZA ATT. ANT. MAMM	109
LARGH. ATT. POST. MAMM	114
ALT. ATT. POST. MAMM	106
LEGAMENTO MAMM.	100
PROFONDITA' MAMM.	117
LUNGHEZZA CAPEZZOLI	103
DIAMETRO CAPEZZOLI	107
DIREZIONE CAPEZZOLI	105
POS. CAPEZZOLI ANT.	109
POS. CAPEZZOLI POST.	110

ITE +791

DATI PRODUTTIVI

LATTE Kg	1327
PR. %	0,05
PR. Kg	44
GR. %	0,21
GR. Kg	52
FIGLIE TOTALI	0
FIGLIE ITALIANE	0
ATTENDIBILITA' %	99

Fonte: DATI ANARB 04/2026

INDICATORE DI FUORILINEA — 102

MORFOLOGIA

PUNTEGGIO	118
CAPACITA' PRODUZIONE	118
GROPPA	125
ARTI E PIEDI	120
MAMMELLA	115

QUALITÀ DEL LATTE

K - CASEINA	BB
β - CASEINA	A2A2
β - LATTOGLOBULINA	BB

DATI GESTIONALI

LONG. FUNZIONALE	98
VEL. MUNGITURA	118
BCS	82
CELLULE SOMATICHE	115
INTERPARTO	98
FUNZIONALITÀ & FITNESS	124
DISOLABRUNA	120
FERTILITÀ FIGLIE	100
EFFIC. ALIMENTARE	125
METANO/KG FORMAGGIO	118
FORMAGGIO PRODOTTO	138



Dupont

CRAZY VERDI DUPONT - IT026990583198
aAa N.D. - NATO IL 27/02/2025

CRAZY HORSE
(PERRY X CHANCE)

VERDA VG89
(VERDI)

JULA
(JULENG)

Novità altissima a indici.

- > Figlio di una vacca di quarto parto, forte e longeva.
- > Buono a produzione: trasmette alte deviazioni di grasso e proteina.
- > Ottimo su Punteggio, Arti e Piedi e mammella.
- > Eccellente profilo sui caratteri fitness.

VERDA VG89 - madre
Fighera Tiziano - Istrana (TV)



VERDA VG89 - madre
Fighera Tiziano - Istrana (TV)



VERDA VG89 - madre
Fighera Tiziano - Istrana (TV)

RAZZA BRUNA

VALUTAZIONE MORFOLOGICA	
STATURA	108
FORZA E VIGORE	95
PROFONDITA'	95
LINEA DORSALE	90
LUNGHEZZA GROPPA	101
ANGOLO GROPPA	96
AMPIEZZA STRUTTURALE	116
POSIZ. COXO/FEMORALE	99
ARTI VISTI DI LATO	89
QUALITA' GARRETTO	96
PASTOIE	121
ALTEZZA TALLONI	106
LUNGH. ATT. ANT. MAMM	107
FORZA ATT. ANT. MAMM	112
LARGH. ATT. POST. MAMM	105
ALT. ATT. POST. MAMM	110
LEGAMENTO MAMM.	96
PROFONDITA' MAMM.	108
LUNGHEZZA CAPEZZOLI	93
DIAMETRO CAPEZZOLI	97
DIREZIONE CAPEZZOLI	114
POS. CAPEZZOLI ANT.	100
POS. CAPEZZOLI POST.	114

ITE +1029

DATI PRODUTTIVI	
LATTE Kg	983
PR. %	0,20
PR. Kg	49
GR. %	0,14
GR. Kg	49
FIGLIE TOTALI	0
FIGLIE ITALIANE	0
ATTENDIBILITA' %	99

Fonte: DATI ANARB 04/2026

INDICATORE DI FUORILINEA — 103

MORFOLOGIA	
PUNTEGGIO	108
CAPACITA' PRODUZIONE	97
GROPPA	109
ARTI E PIEDI	113
MAMMELLA	110

QUALITÀ DEL LATTE	
K-CASEINA	BB
β-CASEINA	A2A2
β-LATTOGLOBULINA	AB

DATI GESTIONALI	
LONG. FUNZIONALE	103
VEL. MUNGITURA	107
BCS	93
CELLULE SOMATICHE	113
INTERPARTO	116
FUNZIONALITÀ & FITNESS	129
DISOLABRUNA	123
FERTILITÀ FIGLIE	111
EFFIC. ALIMENTARE	125
METANO/KG FORMAGGIO	118
FORMAGGIO PRODOTTO	135

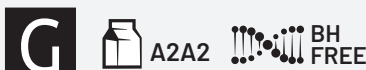

Wilkinson

SILVA BENDE WILKINSON - ITO26990588378
aAa N.D. - NATO IL 20/03/2025

SILVANER
(ENTE X VASSLI)

SISSI
(BENDER)

VERDI MARY
(VERDI)

Novità eccellente per forza da latte.

- > Discende da una madre Eccellente 92 in quarta lattazione.
- > Migliora la forza anteriore: trasmette più forza che statura!
- > Morfologia interessante, sia per arti e piedi che per punteggio finale.
- > Ottimi indici gestionali: sia per fertilità figlie, interparto che longevità.

SISSI EX92 - madre
Fattoria Curto di Curto Giancarlo
Follina (TV)



SISSI EX92 - madre
Fattoria Curto di Curto Giancarlo
Follina (TV)



SISSI EX92 - madre
Fattoria Curto di Curto Giancarlo
Follina (TV)

VALUTAZIONE MORFOLOGICA	
STATURA	116
FORZA E VIGORE	129
PROFONDITA'	117
LINEA DORSALE	112
LUNGHEZZA GROPPA	111
ANGOLO GROPPA	83
AMPIEZZA STRUTTURALE	114
POSIZ. COXO/FEMORALE	102
ARTI VISTI DI LATO	101
QUALITA' GARRETTO	102
PASTOIE	116
ALTEZZA TALLONI	112
LUNGH. ATT. ANT. MAMM	104
FORZA ATT. ANT. MAMM	111
LARGH. ATT. POST. MAMM	100
ALT. ATT. POST. MAMM	113
LEGAMENTO MAMM.	108
PROFONDITA' MAMM.	118
LUNGHEZZA CAPEZZOLI	91
DIAMETRO CAPEZZOLI	80
DIREZIONE CAPEZZOLI	112
POS. CAPEZZOLI ANT.	96
POS. CAPEZZOLI POST.	107

ITE +691

DATI PRODUTTIVI

LATTE Kg	986
PR. %	0,02
PR. Kg	34
GR. %	0,06
GR. Kg	39
FIGLIE TOTALI	0
FIGLIE ITALIANE	0
ATTENDIBILITA' %	99

Fonte: DATI ANARB 04/2026

INDICATORE DI FUORILINEA — 91



MORFOLOGIA

PUNTEGGIO	116
CAPACITA' PRODUZIONE	121
GROPPA	106
ARTI E PIEDI	119
MAMMELLA	113

QUALITÀ DEL LATTE

K - CASEINA	AB
β - CASEINA	A1A2
β - LATTOGLOBULINA	AB

DATI GESTIONALI

LONG. FUNZIONALE	101
VEL. MUNGITURA	115
BCS	93
CELLULE SOMATICHE	109
INTERPARTO	107
FUNZIONALITÀ & FITNESS	130
DISOLABRUNA	115
FERTILITÀ FIGLIE	105
EFFIC. ALIMENTARE	116
METANO/KG FORMAGGIO	113
FORMAGGIO PRODOTTO	127

Fecondazione artificiale: più semplice e accessibile con Intermizoo.

GLI SPECIALISTI INTERMIZOO SONO A TUA DISPOSIZIONE
CON UN NUOVO SERVIZIO DI FECONDAZIONE ARTIFICIALE SU MISURA.

PER MAGGIORI INFORMAZIONI
CONTATTA IL TUO AGENTE DI RIFERIMENTO
O SCRIVI A
INFO@INTERMIZOO.IT



Octoberfest

CA000110768710 - VERJATIN OCTOBERFEST
NAAB 182JE01013 - NATO 14/10/2017 - aAa435216

OAKLANE DAZZLER DISCO x HI-LAND SCORE FORMIDABLE



Un toro Jersey con spiccata morfologia, che deriva da una famiglia profonda.

Usual P

US000076381112 - PINE-TREE USUAL P ET JH1F
NAAB 182JE01112 - NATO 28/08/2023 - aAa 432516

FOUR J MONSTER P x HILLVIEIW LISTOWEL P



3rd dam Topeka Charlize



Un Jersey polled con alta deviazione a latte e morfologia al top.

RAZZA JERSEY

Topside PP

US000067652788 - PINE-TREE TOPSIDE-PP-ET JH1F JNS-TF - NAAB 182JE01087 - NATO 24/04/2019 - aAa 342516

PINE-TREE POPCORN-PP-ET x JX RIVER VALLEY CHIEF -ET



Tra i migliori tori Jersey polled omozigoti al mondo.



RAZZA JERSEY

La miglior selezione di tori da carne per aumentare il reddito della tua azienda

CON IL CATALOGO TORI DA CARNE, IDEATO NEL 2013, INTERMIZOO HA PROPOSTO UN MODO NUOVO DI INTENDERE L'INCROCIO DI TORI DA CARNE SULLE RAZZE DA LATTE. SIAMO STATI I PRIMI IN ITALIA AD IDEARE E REALIZZARE UNO SPECIFICO CATALOGO TORI DA CARNE PER INCROCIO SU RAZZE DA LATTE.

Da dicembre 2023 la selezione dei tori da carne si unisce a quella dei tori da latte: entrambi i programmi di selezione rappresentano una parte fondamentale del miglioramento genetico del moderno allevamento da latte.

Un ampio parco tori nel quale ogni allevatore può scegliere i tori da utilizzare in base alla razza, alla qualità della carne, alla facilità di parto, alla muscolarità o alla tipologia di allevamento prefissato.

La razza **Bianca Blu Belga** è la razza regina per l'incrocio industriale. Usata in maniera prevalente per produrre vitelli a carne bianca, vista la grande capacità di accrescimento dei vitelli che evidenziano notevole muscolatura già intorno ai 15 giorni di età. Questa razza produce grandi masse muscolari.

La **Dutch Blue Intermizoo** è una popolazione della razza Bianca Blu Belga, distinta ed evoluta con caratteristiche ben definite.

La razza **Limousine** è una delle razze francesi da carne più apprezzate al mondo. È usata in incrocio sulle razze da latte grazie alla facilità di parto e alla carne di altissima qualità.

Oltre alle razze da carne più importanti appena descritte, nelle pagine seguenti trovate un'ampia gamma di altre razze da carne.

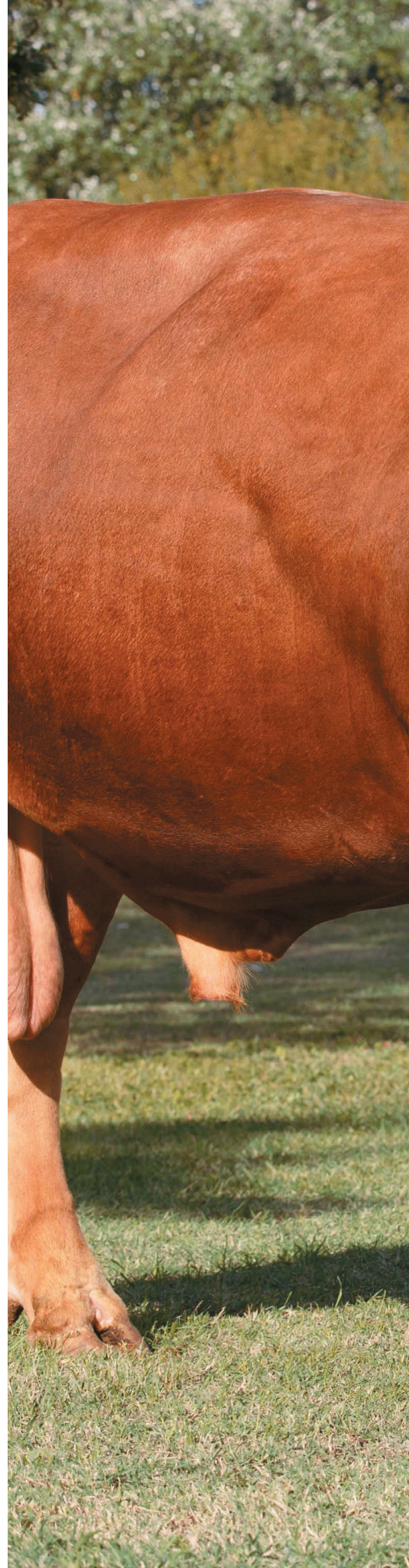



TORI DA CARNE

Dutch Blue Intermizoo: la nuova frontiera per l'incrocio da carne

LA DUTCH BLUE INTERMIZOO RAPPRESENTA QUANTO DI MEGLIO CI SIA PER ALTA FACILITÀ DI PARTO, ALTO ACCRESCIMENTO, MUSCOLARITÀ E ALTA VITALITÀ DEI SOGGETTI.

Intermizoo ha presentato da qualche anno la selezione di tori Dutch Blue: **l'evoluzione dei tori di ceppo Bianca Blu Belga per l'incrocio sulle vacche da latte.**

A differenza della razza Bianca Blu Belga tradizionale, la Dutch Blue è concepita nei **Paesi Bassi.**

È selezionata in maniera diversa e secondo noi più **sostenibile** date **l'alta facilità di parto**, **gli alti tassi di sopravvivenza alla nascita** e la **notevole sanità e vitalità dei soggetti.**

Nel programma Dutch Blue riveste molta importanza la scelta delle madri di toro.

Se nella tradizionale razza Bianca Blu Belga i parti cesarei sono circa il 90% del totale dei parti nella razza pura, nella Dutch Blue **la percentuale dei parti cesarei è del 20%.**

Questo perché ogni femmina Dutch Blue per essere abilitata a fattrice (o madre di toro) deve aver avuto al massimo **un solo parto cesareo in carriera.**



Nel caso quindi una femmina abbia un secondo parto cesareo, lei e la sua progenie vengono escluse dal parco delle fattrici approvate.

I tori vengono selezionati per avere **morfologia bilanciata**, conformazione della **carcassa ben equilibrata** e **alta capacità di accrescimento.** **Ossatura di qualità e forti arti e piedi sono il fiore all'occhiello della Dutch Blue.**

TORI DA CARNE



Intermizoo è stata tra i **primi al mondo** a credere nelle qualità della Dutch Blue e collabora in maniera proficua con l'allevamento **Van de Plashoeve**, azienda pioniera della selezione Dutch Blue e che negli anni ha dato numerosi tori di successo nella razza Blue Belga.



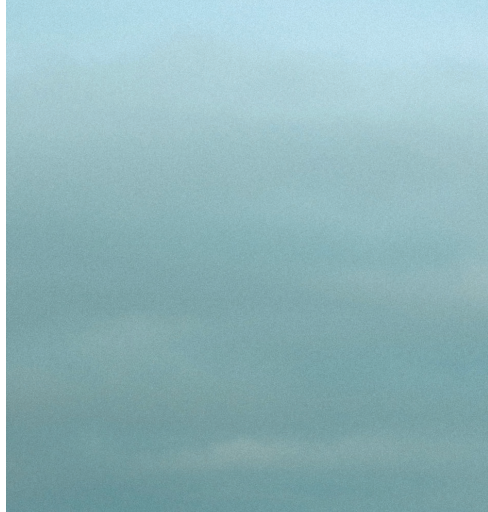

**DUTCH BLUE
INTERMIZOO**

**BIANCA BLU
BELGA**

**BLACK ANGUS
RED ANGUS**

LIMOUSINE

**AUBRAC
BEEFMASTER
BLONDE D'AQUITAINE / GARRONESE
BRAHMAN
CHAROLAIS
DEXTER
GALLOWAY
GALLOWAY BELTED
HEREFORD
HIGHLANDER
INRA 95
KOBE WAGYU
ROUGE DE PRES
SALERS
SIMMENTAL**

**COME LEGGERE
LA VALUTAZIONE
INTERMIZOO CARNE / LATTE**

FACILITÀ DI PARTO
UN DATO ALTO

↓
INDICA ALTA FACILITÀ
DI PARTO

LUNGHEZZA GESTAZIONE
UN DATO ALTO

↓
INDICA UNA GESTAZIONE
PIÙ BREVE DELLA MEDIA

PESO ALLA NASCITA
UN DATO ALTO

↓
INDICA BASSO PESO
ALLA NASCITA

ATTITUDINE CARNE
UN DATO ALTO

↓
INDICA ALTA CONFORMAZIONE
E MUSCOLARITÀ



La selezione dei tori da carne per incrocio da latte Intermizoo è **ampia e diversificata**. In questa pagina presentiamo una guida per scegliere i riproduttori che meglio si adattano alle differenti esigenze.

• LEGENDE •



**TORI CON
ALTA FACILITÀ DI PARTO**



**TORI CON
GESTAZIONE BREVE**



**TORI CON
MUSCOLARITÀ SVILUPPATA**



**TORI CON
ALTA QUALITÀ DELLA CARNE**



**TORI CON
ALTA RUSTICITÀ**



**TORI CON
GENE POLLED**



**TORO DA CARNE PER L'INCROCIO
SU RAZZE DA LATTE**

BINKSBOY	111
CEANNARD	109
CESARE	105
CHIFUKU	110
DAGOBERT	97
DAKOTA 2	99
EDGAR	88
EIFFEL	89
EMILIO	90
ENEGO	91
ENTERPRISE	108
EUSEBIO	92
EZRA P RF	93
HIRASHI	110
HULK	102
HUSSAR	106
IMPERIAL	106
JOUJOU	97
MAGISTRAL	100
NEGOTIATOR P 2	107
NUTS P	104
OCHUIVERT	103
PAT	107
RAFIKI	102
RANGER	108
RED ZAMARI	98
REDBOY 2ND	109
RELAMPAGO	105
REMUS	96
ROCCO	94
RODEZ	103
RUI	95
SEAMUS PP	100
STARLIGHT	111
TIN TIN PP	101
TRUST P	104
UMBRO PP	101
WILLIAM	98
ZENITO	96
WILLIAM	102
ZENITO	100

Edgar

NL000586358935 - EDGAR VAN DE PLASHOEVE
 NAAB 198BB00030 - NATO IL 06/06/2022

D'AUBREEMEE
 (RUTABAGA X LASSO)

ELKE 37 VAN PLASHOEVE
(ADAMO)

ELKE 31 VAN PLASHOEVE
(UNICUS VAN PAENOCRYST)



GESTAZIONE
BREVE



FACILITÀ
DI PARTO

DUTCH BLUE



Eccezionale figlio di D'Aubremee. Parti molto facili e ottima conformazione.

> Edgar ha un pedigree molto interessante, che unisce grandi riproduttori.

> È figlio di D'Aubremee, il miglior toro Intermizoo di sempre per la razza Bianca Blue Belga. Sul lato materno discende dalla stessa famiglia di Expression.

> È tra i migliori tori della razza per facilità parto, e trasmette gestazioni brevi e vitelli di buona conformazione.



EDGAR

VALUTAZIONE INTERMIZOO CARNE / LATTE

FACILITÀ DI PARTO	[Progress bar: 4/5]				
LUNGHEZZA GESTAZIONE	[Progress bar: 3/5]				
PESO ALLA NASCITA	[Progress bar: 3/5]				
ATTITUDINE CARNE	[Progress bar: 3/5]				
	+1	+2	+3	+4	+5



Fonte dati: CRV - NL

FACILITÀ DI PARTO 131 | LUNGHEZZA GESTAZIONE +96 | PESO ALLA NASCITA +71 | ATTITUDINE CARNE +93

Eiffel

NL000669859633 - EIFFEL VAN DE PLASHOEVE
 NAAB 198BB00029 - NATO IL 06/06/2021

D'AUBREMEE
 (RUTABAGA X LASSO)

ELKE 37 VAN PLASHOEVE
(ADAMO)

ELKE 31 VAN PLASHOEVE
(UNICUS VAN PAENOCRYST)



GESTAZIONE BREVE



FACILITÀ DI PARTO



Eccezionale figlio di D'Aubremee. Parti molto facili e ottima conformazione.

> Le segnalazioni dal campo parlano di vitelli con ottima facilità di nascita, alto vigore e capacità di ingestione.

> È figlio di D'Aubremee, il miglior toro Intermizoo di sempre per la razza Bianca Blue Belga. Sul lato materno discende dalla stessa famiglia di Expression.

> È tra i migliori tori della razza per facilità parto, e trasmette gestazioni brevi e vitelli di buona conformazione

DUTCH BLUE



EIFFEL

VALUTAZIONE INTERMIZOO CARNE / LATTE

FACILITÀ DI PARTO	[Progress bar showing high score]				
LUNGHEZZA GESTAZIONE	[Progress bar showing high score]				
PESO ALLA NASCITA	[Progress bar showing high score]				
ATTITUDINE CARNE	[Progress bar showing high score]				
	+1	+2	+3	+4	+5



Fonte dati: CRV - NL

FACILITÀ DI PARTO 131 | LUNGHEZZA GESTAZIONE +96 | PESO ALLA NASCITA +71 | ATTITUDINE CARNE +93

Eusebio

NL000669858378 - EUSEBIO VAN DE PLASHOEVE
 NAAB 198BB00028 - NATO IL 01/01/2021

D'AUBREMEE
 (RUTABAGA X LASSO)

ELKE 74 VAN DE PLASHOEVE
 (UGO VON BOSZICHT)

ELKE 52 VAN DE PLASHOEVE
 (REMCO VAN ZANDEIND)



GESTAZIONE BREVE



FACILITÀ DI PARTO

DUTCH BLUE



Un figlio di D'Aubremee che produce vitelli di alta qualità. Parti facili.

> D'Aubremee x Ugo x Remco: una eccezionale sequenza di grandi razzatori Blue Belga

> Eusebio è ottimo compromesso per chi vuole parti molto facili e alta capacità di accrescimento.

> Ottime segnalazioni dal campo: i suoi figli sono molto sani, forti e vitali.



EUSEBIO

VALUTAZIONE INTERMIZOO CARNE / LATTE

FACILITÀ DI PARTO	[Progress bar from 0 to 4]				
LUNGHEZZA GESTAZIONE	[Progress bar from 0 to 2]				
PESO ALLA NASCITA	[Progress bar from 0 to 2]				
ATTITUDINE CARNE	[Progress bar from 0 to 4]				
	+1	+2	+3	+4	+5



Fonte dati: CRV - NL

FACILITÀ DI PARTO 128 | LUNGHEZZA GESTAZIONE +87 | PESO ALLA NASCITA +73 | ATTITUDINE CARNE +96

Ezra P RF

NL000586358865 - EZRA P RF
 NAAB 198BB00031 - NATO IL 22/03/2022

DAIM P DU BOIS D'ESNEUX
 (DEHORNER X OCCIDENT)

ELKE 52 VAN DE PLASHOEVE
 (REMCO VAN ZANDEIND)

ELKE 22 VAN DE PLASHOEVE
 (UNICUS VAN PHAENOCRYST)



DUTCH BLUE



Polled e portatore del gene rosso: una rarità!

> Ezra P RF è uno dei pochissimi tori di razza Blue Belga e Dutch blue ad avere il gene rosso. E' portatore del gene polled, quindi metà dei suoi figli saranno senza corna.

> Trasmette alta facilità parto, media lunghezza gestazione ed ha dati completi per conformazione.

> Ezra P RF è figlio della nonna di Eusebio: una linea materna eccezionale morfologia e funzionalità dei vitelli.



EZRA P RF

VALUTAZIONE INTERMIZOO CARNE / LATTE

FACILITÀ DI PARTO	[Progress bar showing 3 out of 5 units]				
LUNGHEZZA GESTAZIONE	[Progress bar showing 2 out of 5 units]				
PESO ALLA NASCITA	[Progress bar showing 2 out of 5 units]				
ATTITUDINE CARNE	[Progress bar showing 3 out of 5 units]				
	+1	+2	+3	+4	+5



Fonte dati: CRV - NL

FACILITÀ DI PARTO 118 | LUNGHEZZA GESTAZIONE +94 | PESO ALLA NASCITA +83 | ATTITUDINE CARNE +98

Rocco

NL000615859411 - ROCCO VAN DE PLASHOEVE
 NAAB 24/04/2024 - NATO IL 24/04/2024

FRUERLUND NASE
 (ATTRIBUT X TWYNING)

RIA 40 VAN DE PLASHOEVE
(HARPON DE L'ORGELOT)

RIA 25 VAN DE PLASHOEVE
(REIN VAN BOSZICHT)



GESTAZIONE BREVE



MUSCOLARITÀ SVILUPPATA

DUTCH BLUE



Eccellente novità dalla famiglia di Ribeye.

> I suoi dati aziendali promettono altissima facilità parto.

> La lunghezza di gestazione è nella media di razza.

> Il padre è uno dei migliori tori per Indice Carcassa in Scandinavia.



FRUERLUND NASE - padre di ROCCO

VALUTAZIONE INTERMIZOO CARNE / LATTE

FACILITÀ DI PARTO	[Progress bar showing high value]				
LUNGHEZZA GESTAZIONE	[Progress bar showing average value]				
PESO ALLA NASCITA	[Progress bar showing high value]				
ATTITUDINE CARNE	[Progress bar showing high value]				
	+1	+2	+3	+4	+5



Rui

NL000708059027 - RUI VAN DE PLASHOEVE
 NAAB 198BB00039 - NATO IL 07/02/2023

MERCURE DE PTIT ROSIERE
 (LIBERAL X ADAJIO)

RIA 35 VAN DE PLASHOEVE
(ADAMO)

RIA 19 VAN DE PLASHOEVE
(UNICUS V. PHAENOCRYST)



DUTCH BLUE



Un'altra conferma dalla famiglia di Ribeye.

> Ha nel pedigree alcuni dei migliori tori di sempre per la razza Blue Belga.

> Promette gestazioni più corte della media e alta facilità parto.

> Ha un alto potenziale di accrescimento già dai primi giorni di vita.



MERCURE DE PETIT ROSIERE - Padre di RUI

VALUTAZIONE INTERMIZOO CARNE / LATTE

FACILITÀ DI PARTO	[Progress bar from 0 to 4]				
LUNGHEZZA GESTAZIONE	[Progress bar from 0 to 4]				
PESO ALLA NASCITA	[Progress bar from 0 to 4]				
ATTITUDINE CARNE	[Progress bar from 0 to 4]				
	+1	+2	+3	+4	+5



Fonte dati: CRV - NL

FACILITÀ DI PARTO 128 | LUNGHEZZA GESTAZIONE +91 | PESO ALLA NASCITA +74 | ATTITUDINE CARNE +92

Remus

AT000210542989 - REMUS
NAAB 01/01/2023 - NATO IL 01/01/2023

REJOU
(JASPER X GRATIN)

SUNSHINE
(ZOUGAR D'OZO)

MAYA
(GRATIN)

C

MUSCOLARITÀ
SVILUPPATA

BIANCA BLU DEL BELGIO



Intermizoo®

VALUTAZIONE INTERMIZOO CARNE / LATTE

FACILITÀ DI PARTO	■				
LUNGHEZZA GESTAZIONE	■	■	■		
PESO ALLA NASCITA	■				
ATTITUDINE CARNE	■	■	■	■	■

+1 +2 +3 +4 +5

Conformazione e muscolatura al top.

- > Consigliato per chi vuole vitelli molto apprezzati dal mercato.
- > Il padre Rejou è uno dei migliori tori della razza per taglia e peso della carcassa alla macellazione.
- > Il nonno materno Zougar trasmette alta conformazione.

Zenito

BE000161711123 - ZENITO DU CIRCUIT
NAAB 198BB00023 - NATO IL 25/05/2018

FANATIQUE DE L'EAU D'EPPE
(BENHUR X ROSARIO)

VOYAGEUSE DU CIRCUIT
(GOLDORAK ET DE FONTENA)

NAUFRAGEE DU CIRCUIT
(FOUCHE D OCHAIN)

C

MUSCOLARITÀ
SVILUPPATA

BIANCA BLU DEL BELGIO



Intermizoo®

VALUTAZIONE INTERMIZOO CARNE / LATTE

FACILITÀ DI PARTO	■	■			
LUNGHEZZA GESTAZIONE	■	■	■	■	
PESO ALLA NASCITA	■				
ATTITUDINE CARNE	■	■	■	■	■

+1 +2 +3 +4 +5

Uno dei migliori tori Blue Belga per muscolarietà e accrescimento.

- > Zenito trasmette buona facilità parto e vitelli che presentano una conformazione ideale già dai primi giorni.
- > I figli di Zenito impressionano positivamente per diametri e capacità di accrescimento.
- > Consigliato in particolar modo come incrocio sulla razza Bruna o Pezzata Rossa.

Joujou

BE000366568701 - JOUJOU DE VALDUC
NAAB 29/01/2024 - NATO IL 29/01/2024

FAMILIER DE VALDUC
(OTTOMAN DE MAFFE X ATTRIBUT)

FEVE DE VALDUC
(QUELQUUN DU CHAMPS)

CONQUETE DE VALDUC
(SOUCIEX DE ST FONTAINE)



VALUTAZIONE INTERMIZOO CARNE / LATTE

FACILITÀ DI PARTO	■	■	■	■	■
LUNGHEZZA GESTAZIONE	■	■	■	■	■
PESO ALLA NASCITA	■	■	■	■	■
ATTITUDINE CARNE	■	■	■	■	■

+1 +2 +3 +4 +5

Novità da una famiglia di campionesse.

- > Discende da una delle famiglie più di successo nelle mostre della razza Blu Belga.
- > Il padre Familier trasmette muscolarità e ossatura molto fine.
- > Promette di essere un buon compromesso tra facilità parto e taglia dei vitelli.

BIANCA BLU DEL BELGIO

Dagobert

BE000863921575 - DAGOBERTE DE LA RULLES
NAAB N.D. - NATO IL 19/11/2019

MAMBO DES PEUPLIERS
(SADDO DES PEUPLIERS X LOTTO VD)

VALABLE DE LA RULLES
(RESISTANT D'AU CHENE)

REZA DES PEUPLIERS
(PARTISAN D'AU CHENE)



VALUTAZIONE INTERMIZOO CARNE / LATTE

FACILITÀ DI PARTO	■	■	■	■	■
LUNGHEZZA GESTAZIONE	■	■	■	■	■
PESO ALLA NASCITA	■	■	■	■	■
ATTITUDINE CARNE	■	■	■	■	■

+1 +2 +3 +4 +5

Ottimo mix tra facilità parto e muscolarità.

- > Mambo e Resistant rappresentano una garanzia per buone facilità di parto e vitelli conformati.
- > Toro dai forti diametri, che trasmette più muscolatura che taglia.
- > Promette di dare vitelli con torace molto lungo.

BIANCA BLU DEL BELGIO

Red Zamari

UK282331601132 - HAWKLEY RED ZAMARI Y132
 NAAB 03/04/2022 - NATO IL 03/04/2022

HAWKLEY RED ZAMBEZI W002
 (RED HARVEY X RED SABRET)

HAWKLEY RED ZINFANDEL T897
 (OAKLEA RED GRANADE J311)

HAWKLEY RED ZINFADEL L571
 (NETHERTON RED ELVIS J517)



ANGUS



VALUTAZIONE INTERMIZOO CARNE / LATTE					
FACILITÀ DI PARTO	■	■	■	■	■
LUNGHEZZA GESTAZIONE	■	■	■	■	■
PESO ALLA NASCITA	■	■	■	■	■
ATTITUDINE CARNE	■	■	■	■	■
	+1	+2	+3	+4	+5

Un Red Angus molto bilanciato e con parto facile

- > Red Zamari ha alta facilità di parto, sia se usato in razza pura, che su incrocio su vacche da latte.
- > Molto buoni gli indici per facilità parto e lunghezza gestazione: tra i migliori nei tori red.
- > Alta efficienza alimentare.

William

IT026990485818 - BIFARM WILLIAM
 NAAB 198AN00002 - NATO IL 08/03/2020

PRINCE ZORRO S041
 (DARRAGH X PATRIOT)

LACCABEE KEIRA
 (SANDYLANE GORDAN)

LACCABEE CATHERINE
 (DRUMDEEVIN DANCER)



ANGUS



VALUTAZIONE INTERMIZOO CARNE / LATTE					
FACILITÀ DI PARTO	■	■	■	■	■
LUNGHEZZA GESTAZIONE	■	■	■	■	■
PESO ALLA NASCITA	■	■	■	■	■
ATTITUDINE CARNE	■	■	■	■	■
	+1	+2	+3	+4	+5

Parti facilissimi e vitelli di qualità.

- > William è nato nell'allevamento Bifarm di Quarto d'Altino (VE) ed ha un pedigree completamente irlandese, puro Aberdeen Angus al 100%.
- > William trasmette buon sviluppo muscolare, e carne di altissima qualità, con la ottima marezatura tipica della razza Angus.
- > Consigliato per l'incrocio carne/latte, ed autorizzato anche per l'utilizzo in linea pura.

Dakota 2

IE214625761942 - DAKOTA 2
 NAAB 198AN00005 - NATO IL 12/06/2022

REAL MCCOY
 (HUGO X (BOSS HOGG X ACE))

CARRIGROE T DAKOTA
 (RATHOSHEEN HUGO)

CARRIGROE DAKOTA
 (CASHELANE BOWIE)



ANGUS



Il top del top per la razza Aberdeen Angus, sia per incrocio che in purezza

> Dakota 2 deriva da una delle più prestigiose famiglie Angus, dell'allevamento Carrigroe, pluridecorato nelle mostre irlandesi della razza Angus.

> Se usato in incrocio garantisce parti facilissimi, gestazioni corte, e successivo alto accrescimento e notevole peso della carcassa.

> Consigliato sulla linea pura: ha alto indice "Replacement" grazie trasmette docilità e alte attitudini materne.



CARRIGROE P LADY JANE 1531 - dalla famiglia di DAKOTA 2

VALUTAZIONE INTERMIZOO CARNE / LATTE

FACILITÀ DI PARTO	[Progressive bar from 0 to 4]				
LUNGHEZZA GESTAZIONE	[Progressive bar from 0 to 4]				
PESO ALLA NASCITA	[Progressive bar from 0 to 4]				
ATTITUDINE CARNE	[Progressive bar from 0 to 4]				
	+1	+2	+3	+4	+5



ICBF - IE

Magistral

FR1217159098 - MAGISTRAL
NAAB N.D. - NATO IL 05/11/2016

PAPIN
(IVANCOOP X UFRANCIS)

HEVEA
(UGO)

FR8125108914
(SPIKE)



ALTA QUALITÀ
DELLA CARNE



MUSCOLARITÀ
SVILUPPATA

INRA95



VALUTAZIONE INTERMIZOO CARNE / LATTE

FACILITÀ DI PARTO	■	■	■	■	■
ATTITUDINE CARNE	■	■	■	■	■

+1 +2 +3 +4 +5

Alta qualità della carne, vigore e resa alla macellazione.

> Magistral è uno dei tori di spicco del programma di selezione della razza INRA95, razza eccellente o a qualità della carne, rese di macellazione e accrescimento.

> La razza INRA95 è stata prodotta specificatamente per l'incrocio su vacche da latte. Trae origine da diverse razze incrociate tra loro: Charolais, Blonde d'Aquitaine, Limousin, Rouge de Près, Piemontese, Bianca Blu Belga.

> Magistral trasmette alta facilità di parto, unita a eccezionale conformazione muscolare.

Seamus PP

IE214625731964 - APPEL 1 SEAMUS PP
NAAB 198HP00001 - NATO IL 01/08/2022

RINGFORT 1 ALFIE
(KENTUCKY KID P X MARSHALL)

APPEL 1 KEELYN
(SOLPOLL 1 LAWMAN P)

APPEL 1 KYLIE
(UDELL 1 T62 WEBB ELLIS)



ALTA QUALITÀ
DELLA CARNE



ALTA
RUSTICITÀ



GENE
POLLED

HEREFORD



VALUTAZIONE INTERMIZOO CARNE / LATTE

FACILITÀ DI PARTO	■	■	■	■	■
ATTITUDINE CARNE	■	■	■	■	■

+1 +2 +3 +4 +5

Polled omozigote ed eccellente qualità della carne.

> Seamus PP è nel miglior 1% della Irish Hereford per indice carne. Eccelle per conformazione della carcassa, peso della carcassa e qualità della marezatura.

> Seamus PP è utilizzabile anche in linea pura, grazie ai suoi alti indici materni per docilità, fertilità e longevità.

> La razza Hereford è tra le migliori al mondo per qualità della carne, se incrociata con la Holstein i risultati saranno fantastici.

Intermizoo®

Umbro PP

NL000627490309 - UMBRO PP VAN'T HOOGEVELD
NAAB 198LM00034 - NATO IL 29/10/2023

PERRY PP
(PANDOR X LUKANUS)

MAIROSE P VAN'T HOOGEVELD
(HURRICANE P)

VALENCE
(MATEO)



VALUTAZIONE INTERMIZOO CARNE / LATTE

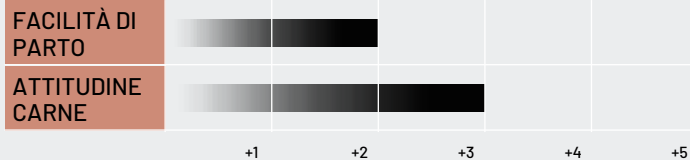

Un'altra novità Intermizoo polled omozigote.

- > Umbro PP è polled omozigote, e quindi tutti i suoi figli saranno geneticamente senza corna.
- > La madre è la miglior attrice Limousine dei Paesi bassi: Campionessa Mostra NVM Limousine 2022 e Campionessa Riserva nel 2020.
- > Alti dati genomici per qualità dell'ossatura (9). Buona facilità parto (5) ed ottima apertura pelvica (6).

LIMOUSINE DA INCROCIO

Tintin PP

FRO01223074007 - TINTIN PP
NAAB 198LM00033 - NATO IL 09/10/2022

PADILLA
(MAGNUS P X HAMB)

NOISETTE
(BYZANTIN P)

JAMAICA
(GUNADARK P)



VALUTAZIONE INTERMIZOO CARNE / LATTE

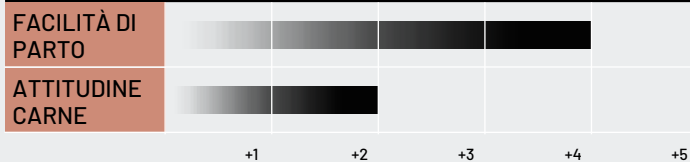

Eccezionale novità Intermizoo per la Limousine da incrocio.

- > Tintin PP è polled omozigote, e quindi tutti i suoi figli saranno geneticamente senza corna.
- > Ottimi dati genomici per facilità parto (8).
- > Alto sviluppo Muscolare (6) ed eccellente qualità dell'ossatura (7).

LIMOUSINE DA INCROCIO

Hulk

FRO07121602098 - HULK
NAAB 22/09/2012 - NATO IL 22/09/2012

ARTOIS
(TERNOIS X JACQUART)

FR_7121529115
(PINAY)

FR_7121126706
(HABIT)



ALTA QUALITÀ
DELLA CARNE



MUSCOLARITÀ
SVILUPPATA



FACILITÀ
DI PARTO

CHAROLAIS



VALUTAZIONE INTERMIZOO CARNE / LATTE

FACILITÀ DI PARTO	■				
ATTITUDINE CARNE	■				

+1 +2 +3 +4 +5

Molto completo con dati attendibili.

- > Il suo indice facilità è molto buono, e soprattutto molto attendibile, calcolato su oltre 2000 vitelli nati su razza pura e da incrocio su vacche da latte.
- > Gli oltre 1300 vitelli controllati testati lo pongono tra i migliori della razza per indice accrescimento post svezzamento.
- > INDICI IBOVAL: Facilità parto su incrocio 111, Indice Carne Vitelli 99. Gene coulard non presente.

Rafiki P

FRO04243242071 - RAFIKI P
NAAB 04/09/2020 - NATO IL 04/09/2020

MOSCATO
(DOLCE X VAUDO)

NANA
(FANTASIO)

INDRA SC
(BONHEUR)



ALTA QUALITÀ
DELLA CARNE



GENE
POLLED



FACILITÀ
DI PARTO

CHAROLAIS



VALUTAZIONE INTERMIZOO CARNE / LATTE

FACILITÀ DI PARTO	■				
ATTITUDINE CARNE	■				

+1 +2 +3 +4 +5

Polled e con estrema facilità di parto.

- > Ottimo compromesso tra alta facilità parto e ottima conformazione.
- > E' il miglior toro della razza sia per facilità parto che per qualità dell'ossatura.
- > INDICI IBOVAL: Facilità parto su incrocio 117, Indice Carne Vitelli 104. Gene coulard omozigote.

Rodez

FRO01220082345 - RODEZ
NAAB N.D. - NATO IL 26/02/2020

LULPIN
(VULPIN X VETERAN)

GALILA
(COUNTRY)

DESIREE
(BALOU)



VALUTAZIONE INTERMIZOO CARNE / LATTE

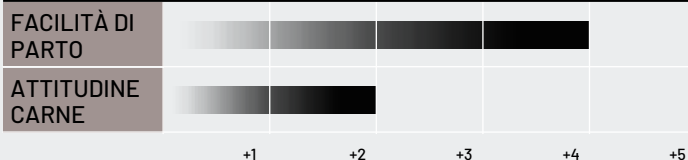

Altissima facilità di parto, e ottima conformazione.

- > I dati calcolati su oltre 1000 vitelli nati da incrocio con vacche Holstein lo confermano come uno dei migliori tori della razza per facilità parto.
- > I test effettuati sui vitelli, dimostrano soggetti con eccellente conformazione con colorazione molto uniforme.
- > INDICI IBOVAL: Facilità parto su incrocio 115, Indice Carne Vitelli 98. Gene coulard omozigote.

CHAROLAIS

Ochuivert

FRO04242930235 - OCHUIVERT
NAAB 07/09/2018 - NATO IL 07/09/2018

HULKEXC
(AUTOMNE X DEMI LUNE)

LIQUETTE
(TSIGANE)

BASTIDE
(SOUCI)



VALUTAZIONE INTERMIZOO CARNE / LATTE

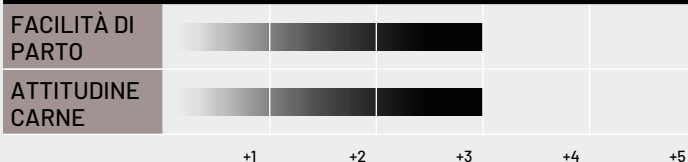

Alta facilità parto e altissimo potenziale a carne.

- > Riesce a dare vitelli con estrema conformazione e buona qualità dell'ossatura.
- > La moderna razza Charolais a muscolarità precoce è una ottima soluzione per chi vuole parti facili, alto vigore nei vitelli, qualità della carne e alte rese alla macellazione.
- > INDICI IBOVAL: Facilità parto su incrocio 108, Indice Carne Vitelli 108. Gene coulard omozigote.

CHAROLAIS

Nuts P

FRO08564824953 - NUTS P GD
NAAB N.D. - NATO IL 17/04/2017

ADVENTIUS
(URSUS X PELLE)

HURIA
(URANIUM)

URIA
(LEO)



BLONDE D'AQUITAINE



VALUTAZIONE INTERMIZOO CARNE / LATTE

FACILITÀ DI PARTO	■	■	■	■	■
ATTITUDINE CARNE	■	■	■	■	■
	+1	+2	+3	+4	+5

Un Blonde d'Aquitaine polled, adatto a molteplici utilizzi.

- > Consigliato per incrocio su vacche da latte, buona facilità parto e ottimo sviluppo scheletrico.
- > Ideale se usato in purezza, trasmette alte capacità materne, e metà dei suoi figli saranno acorni.
- > La Blonde d'Aquitaine, in Italia detta anche Garronese, è rinomata per la eccezionale qualità e tenerezza della sua carne, che presenta fibre muscolari molto sottili.

Trust P

FRO08067844445 - TRUST P GD
NAAB N.D. - NATO IL 06/11/2022

NUTS P GD
(ADVENTIUS X URANIUM)

ORLANE
(FUXEEN)

MYRTILLE
(FROMANT)



BLONDE D'AQUITAINE



VALUTAZIONE INTERMIZOO CARNE / LATTE

FACILITÀ DI PARTO	■	■	■	■	■
ATTITUDINE CARNE	■	■	■	■	■
	+1	+2	+3	+4	+5

Il top per qualità della carne, facilità parto e sviluppo.

- > Trust P è uno dei tori di spicco della razza Blonde d'Aquitaine, ed è portatore del gene polled.
- > E' particolarmente adatto per l'incrocio su vacche da latte per il suo altissimo indice per la facilità al parto e per l'alto indice per sviluppo muscolare.
- > La Blonde d'Aquitaine originaria del sud-ovest della Francia, è nata nel secondo dopoguerra e ha le sue origini da tre popolazioni distinte: Garonnaise, Quercy e Blonde des Pyrénées.

Cesare

IT058990240784 - CESARE
NAAB N.D. - NATO IL 05/05/2016

ANGELO - DBL D BAR
(L BAR 5502 X N.D.)

7112 FRENZEL
(L BAR 1473)

2121 FRENZEL
(1231-6 FRENZEL)



Tra i pochissimi tori di razza Beefmaster disponibili in Europa

- > La razza Beefmaster nasce in Texas come razza da carne adatta per l'incrocio su altre razze.
- > Le fondamenta della razza hanno origine negli anni '30, mescolando 50% di sangue di Bos Indicus (Gir e Guz dall'India, e Nelore dal Brasile) con il 25% di sangue Hereford e il 25% di sangue Salers.
- > La razza Beefmaster ha alta eterosi (vigore ibrido) e eccelle per fertilità, longevità, efficienza alimentare. Inoltre spicca per docilità, alta adattabilità, rusticità e resistenza alle malattie e agli insetti. Ha alti tassi di accrescimento, e la carne presenta un basso contenuto di acidi grassi.

Internizoo®

BEEFMASTER

Relampago

FRO05351375090 - RELAMPAGO
NAAB N.D. - NATO IL 26/06/2020

ECLAIR
(BALADIN X OKAY)

JARDINIÈRE
(CHAMPION)

CLARENCE
(URBAIN)



Eccezionale per rusticità, taglia e qualità della carne.

- > Detta in passato anche Maine-Anjou, ha origine nella parte nord occidentale della Francia (Anjou et Maine). E' il risultato di continui incroci tra la razza Durham (origine britannica) e la razza Mancelle (locale) iniziati poco prima del 1830.
- > Eccelle per taglia, diametri e profondità corporea, larghezza del bacino e presenta ossatura fine. E' una razza molto rustica, che adatta a pascoli poveri.
- > La carne è di eccezionale qualità, valorizzata dalla DOP Maine-Anjou.

GENES
DIFFUSION
SHARING PERFORMANCE

ROUGE DE PRES

Imperial

FRO01533074099 - IMPERIAL
NAAB N.D. - NATO IL 01/01/2013

BOGOSSE
(POUMEL X N.D.)

USCLADE
(POUMEL)

PARISIENNE
(LAZARAC)



ALTA QUALITÀ DELLA CARNE

ALTA RUSTICITÀ

FACILITÀ DI PARTO

AUBRAC



Grande rusticità, buona facilità di parto e ottimo sviluppo.

- > La razza Aubrac è originaria del Massiccio Centrale, in Francia. È rustica e di taglia media e possiede una fortissima capacità di adattamento.
- > Imperial può essere usato in linea pura su Aubrac o come incrocio su altre razze da carne, o da latte.
- > I suoi dati, raccolti su oltre 1000 soggetti dicono che alta facilità di parto, e trasmette ossatura di qualità e alto potenziale di sviluppo muscolare



Hussar P

FRO01936135099 - HUSSAR P
NAAB N.D. - NATO IL 16/10/2012

JOKER POLL
(CHAMP X N.D.)

AMANDE
(NUMERO)

TUNISIE
(GITAN)



ALTA QUALITÀ DELLA CARNE

ALTA RUSTICITÀ

GENE POLLED

FACILITÀ DI PARTO

SALERS

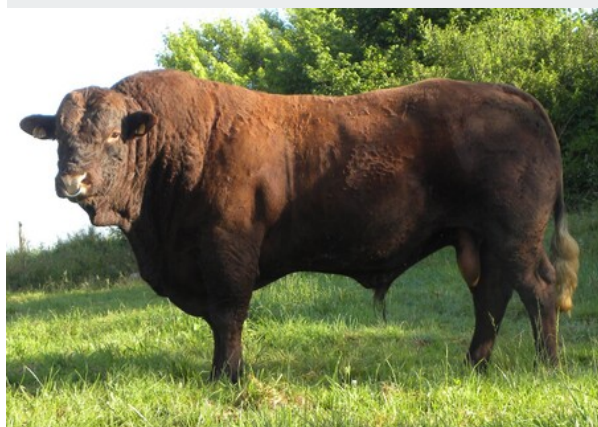

Un Salers polled, con eccezionale rusticità.

- > Hussar P è un toro di razza Salers. È polled eterozigote, quindi il 50% dei suoi figli nasceranno polled.
- > La Salers nasce come razza a triplice attitudine, ma ora la vocazione principale è quella da carne. È una razza di taglia grande, con forte potenziale di accrescimento.
- > La Salers è la razza nutrice per eccellenza, date le sue spiccate attitudini materne, la longevità, la rusticità e la fertilità. Da notare l'alta tolleranza alle situazioni climatiche estreme, sia calde che fredde.



Negotiator P 2

IE217613650624 - NEGOTIATOR P 2
NAAB 198SM00001 - NATO IL 07/12/2021

TULLA JAGUAR P
(EVOLUTION P X ANTO PP)

SEAFORT GLORIA
(AUROCH BULLET P)

SEAFORT VICKIE
(LAMHOJ SUPERY P)



Internizoo®

VALUTAZIONE INTERMIZOO CARNE / LATTE

FACILITÀ DI PARTO	■				
ATTITUDINE CARNE	■				
	+1	+2	+3	+4	+5

Un Beef Simmental polled e con spiccata precocità.

- > Buona facilità parto su incrocio da latte, con gestazioni ridotte. I vitelli docili e facili da svezzare.
- > Negotiator P 2 promette di fare vitelli con alti accrescimenti e ottima capacità di ingrassamento, che raggiungono il peso di macellazione precocemente.
- > Ideale se usato anche su linea pura, grazie alle sue ottime caratteristiche per docilità, produzione di latte ed età al primo parto.

SIMMENTAL

Pat

IE222936671052 - TOWERHILL PAT
NAAB 198SM00003 - NATO IL 01/09/2022

RAINFURLY KLINKER 19 TF
(T.CELTIC X BALIST)

TOWERHILL HAVANNAH
(KILBRIDE FARM DELBOY 12)

TOWERHILL EIREANN
(CELTIC BENNY)



Internizoo®

VALUTAZIONE INTERMIZOO CARNE / LATTE

FACILITÀ DI PARTO	■				
ATTITUDINE CARNE	■				
	+1	+2	+3	+4	+5

Uno tra i più completi Beef Simmental in circolazione.

- > Ha buona facilità di parto su incrocio da latte e media lunghezza di gestazione.
- > Se usato in linea pura, PAT trasmette alta docilità con spiccate attitudini materne e alta produzione di latte.
- > Lato indice di precocità alla macellazione e peso della carcassa, sia se usato in incrocio che in purezza.

SIMMENTAL

Enterprise

CA000000017971 - SANDHILLS ENTERPRISE
NAAB N.D. - NATO IL 16/02/1995

DIAMOND B COCA COLA
(GOLDMINE X TITAN)

LAZY SUN BOUQUET
(LUZY SUN WORK)

LAZY SUN WINSOME
(GLOBE THUNDERBOLT)



ALTA QUALITÀ
DELLA CARNE

ALTA
RUSTICITÀ

GENE
POLLED

GESTAZIONE
BREVE

FACILITÀ
DI PARTO

GALLOWAY



Polled, facile al parto e qualità carne al top.

- > La Galloway, come l'Angus, è una razza completamente acorne.
- > Viene allevata per la sua carne tenera e dalle belle venature: il grasso infatti si deposita nella zona infra-muscolare.
- > Il grasso delle venature ha una composizione salubre di acidi grassi, e dona alla carne sapore e succulenza.

Ranger

UK915176930217 - BALLYLOUGH RANGER
NAAB N.D. - NATO IL 18/03/2017

COULMONY COLL
(MOCHRUM KYLE X N.D.)

BALLYLOUGH DEB
(CASTELMARTIN ADMIRAL)

BALLYLOUGH DEBBIE
(BROADMEADOWS LENNIE)



ALTA QUALITÀ
DELLA CARNE

ALTA
RUSTICITÀ

GESTAZIONE
BREVE

FACILITÀ
DI PARTO

GERMAN RED



La Galloway con la "cintura"

- > La Belted Galloway si riconosce per il suo mantello scuro, caratterizzato dalla "cintura" bianca sul torace. Si contraddistingue per l'alta qualità della carne.
- > Sembra che la cinta bianca nel mantello sia dovuta ad incroci avvenuti intorno al sedicesimo secolo con la razza Lakenvelder (Dutch Belted).
- > Anche la razza Dutch Belted è completamente polled. Se incrociata su altre razze, il carattere della "cintura" è dominante e quindi si manifesta in qualsiasi caso.

Ceannard

UK315256600090 - CEANNARD 2ND OF STOCKLEY
NAAB N.D. - NATO IL 20/03/2020

CEANNARD OF STOCKLEY
(CEANNARD OF MIUNGARGH X CRAIG)

CASAIR 6TH OF CRAIGOWMILL
(GILLE DUBH 3RD)

CASAIR DUGH OF DALRIADA
(COINNEACH 3RD OF POLLOCK)



ALTA QUALITÀ
DELLA CARNE

ALTA
RUSTICITÀ

GESTAZIONE
BREVE

FACILITÀ
DI PARTO



Altissima facilità parto ed estrema rusticità.

- > La razza Highlander è originaria delle Highlands scozzesi. È una razza molto rustica e che ben si adatta ai pascoli più poveri.
- > La carne è magra, ben marmorizzata.

HIGHLANDER

Red Boy 2nd

NL000273008222 - DE ARK RED BOY 2ND
NAAB N.D. - NATO IL 16/04/2002

RED BOY
(ROGIER X ROBIN)

DE ARK HANNELORE
(DATURA)

DE ARK FRANZISCA
(HADDOCK)



ALTA QUALITÀ
DELLA CARNE

ALTA
RUSTICITÀ

GESTAZIONE
BREVE

FACILITÀ
DI PARTO



Notevole rusticità e altissima qualità della carne.

- > Red boy 2nd è un toro con pedigree puro al 100% di razza Dexter, con mantello rosso (Red Dexter).
- > I bovini di razza Dexter hanno taglia contenuta, alta rusticità e resistenza, e si adattano al pascolamento anche nelle zone più difficili.
- > Red boy è molto vicino all'ideale di razza, con testa fine e lunga, con corna bellissime. Ha ottima capacità corporea, arti e piedi molto elastici e piedi molto forti.

DEXTER



Hirashi

FRO05941238816 - HIRASHI
NAAB N.D. - NATO IL 06/12/2016

LMR YOJIMBO
(BAR R FUKUTSURU 36H X N.D.)

LMR MS HI-RASHIGE
(HIRASHIGETAYASU Z278)

LMR MS MICHIFUKU
(WORLD K'S MICHIFUKU)



WAGYU



Wagyu: una carne unica al mondo

> Il termine Wagyu o manzo giapponese è la denominazione attribuita a tutte le razze bovine giapponesi. Nel corso degli anni sono state selezionate per fornire carni "marmorizzate", con tessuti ricchi di acidi grassi insaturi.

> Nella carne di Wagyu i grassi, anziché nello strato peri-muscolare e sottocutaneo, sono distribuiti nella parte intra-muscolare e questo rende la carne di Wagyu particolarmente tenera e saporita.

> I tori Wagyu sono indicati per l'incrocio su vacche da latte se si vuole la certezza di avere parti facili e la caratteristica carne marmorizzata



Chifuku

FRO05941238818 - CHIFUKU
NAAB N.D. - NATO IL 12/12/2016

WORLD K'S MICHIFUKU
(MONJIRO 115500 X N.D.)

LMR MS HIRASHIGETAYASU 2451Z
(HIRASHIGETAYASU J2351)

LMR MS SANJIROU 7671
(WORLD K'S NAKAZAKURA)



WAGYU



Wagyu: estrema facilità di parto

> Le razze bovine Wagyu sono allevate in diverse aree del Giappone e ciascuna di esse dà il proprio nome agli animali e alla carne da essi prodotta. Gli esempi più noti sono il manzo di Kobe Miyazaki, Omi, Mishima, Sanda e Matsusaka.

> Nel 1919, quando si iniziò a classificare i diversi ceppi di animali, dalla linea genetica Tajiri venne identificato al suo interno il ceppo Tajima, che oggi è la base della selezione della Wagyu di Kobe.

> I tori Wagyu sono indicati per l'incrocio su vacche da latte se si vuole la certezza di avere parti facili e la caratteristica carne marmorizzata.



Biksboy

NL000569022099 - MR VALLEY JARJAR BINKSBOY
NAAB N.D. - NATO IL 05/07/2010

MR. BAR W COMANCHE
(VM SENOR X ESTRELLA NEG)

MS BAR W MAGGIE 600/0
(MR. BAR W BIGSHOT 230/6)

MS. BAR W MAGNUM 475/6
(MR. MAGNUM LAD)



ALTA
RUSTICITÀ



FACILITÀ
DI PARTO



Brahman: fenomenale per rusticità e taglia.

- > La razza American Brahman è la prima razza da carne americana della storia, nata in Louisiana negli Stati Uniti a metà del 1800 da importazioni di varie razze di Bos Indicus dall'India.
- > La Brahman è caratterizzata da animali di grande mole e statura, molto resistenti allo stress da caldo, alle malattie.
- > La carne di Brahman è di alta qualità con un ridotto contenuto di calorie.



AMERICAN BRAHMAN

Starlight

NL000888622752 - MR. VALLEY STARLIGHT
NAAB N.D. - NATO IL 02/09/2010

JDH SIR PASSAPORT MANSO
(MR. MANSO 449/1 X 204/2 YL)

MS. BAR W V8 461/0
(VM SENOR 170)

LADY MANSO BLACK STAR 2
(HEMULTZ ESTRELLA NEG I)



ALTA
RUSTICITÀ



FACILITÀ
DI PARTO



Brahman: ottima efficienza di conversione alimentare

- > La razza Brahman è molto rustica, e riesce a valorizzare in modo ottimale i pascoli poveri e le aree marginali.
- > La Brahman è molto apprezzata per le sue caratteristiche materne, per la fertilità, per la longevità e per la sua grande efficienza nel produrre carne.



AMERICAN BRAHMAN



via Po 21 / 35135 Padova, Italia
T. +39.049.8724757 / intermizoo@intermizoo.it
intermizoo.it

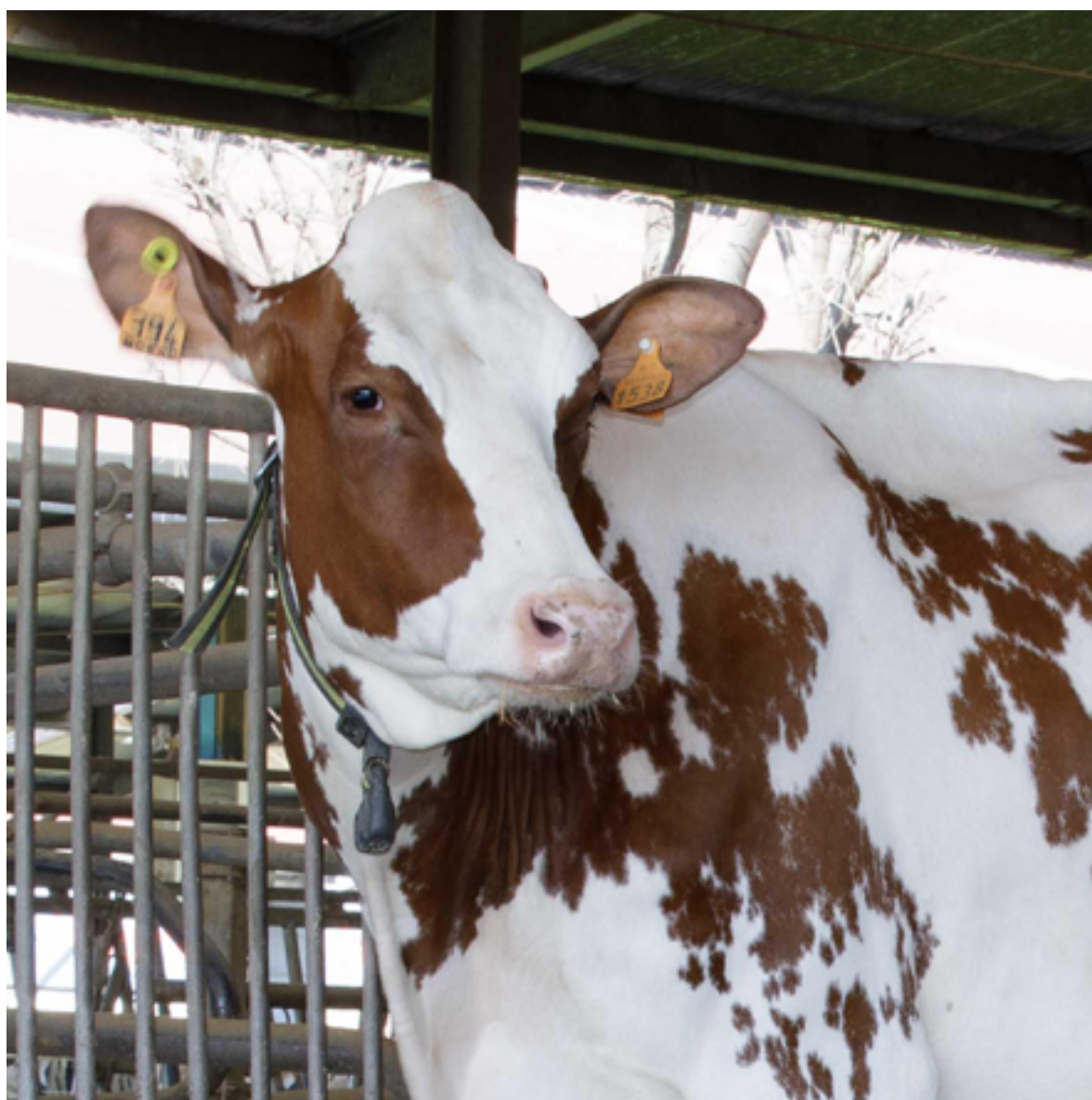

Cover photo: Giorgio Soldi @ Centro Tori Vallevicchia / Domenico Restelli @ Allevamento Nordera fratelli e figli
Progetto grafico: novedesign.it